

Kopii objednávky nutno přiložit k faktuře!!!

Číslo objednávky uvádějte na faktuře!!!

Objednávka

| | |
|--|--|
| <p>Odběratel IČO 00248266 DIČ CZ00248266</p> <p>Město Humpolec Horní náměstí 300 396 22 Humpolec</p> <p>Tel.: +420 565 518 111 Fax: +420 565 518 199 E-mail: urad@mesto-humpolec.cz Web: www.mesto-humpolec.cz</p> | <p>Objednávka č. OMH/120/2022/Ju</p> <p>Vyřizuje: Josef Jůzl Odbor: Odbor místního hospodářství Tel.: 565518190 E-mail: josef.juzl@mesto-humpolec.cz Datum: 27.09.2022 Č.j.:  Sp.zn.:</p> |
| | <p>Adresát IČO 04658663 DIČ CZ04658663</p> <p>KD stavby CZ s.r.o. V Zahrádkách 5086/8 58601 Jihlava</p> |

Oprava stávající kanalizační stoky a dešťové kanalizační přípojky v ulici U Vinopalny.

Lhůta plnění: 29.09.2022 - 31.10.2022

Cena celkem s DPH: 148 892,60 Kč

Dne: 27.09.2022

Josef Jůzl
vedoucí odboru OMH

Kód CZ-CPA 41 – 43: ANO

Objednatel prohlašuje, že výše uvedený předmět plnění je používán k ekonomické činnosti, a proto ve smyslu informace GFŘ a MFČR ze dne 9.11.2011 bude na uvedenou dodávku aplikován režim přenesení daňové povinnosti podle § 92e zákona o DPH. Dodavatel je povinen vystavit daňový doklad s náležitostmi dle § 92a odst. 2 zákona o DPH.

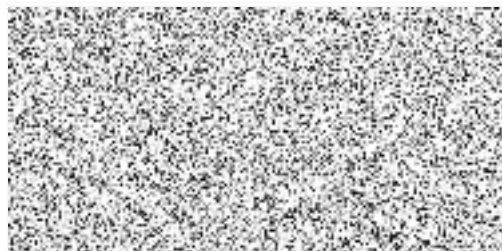

Soupis prací a dodávek 09/2022

| | | |
|----|--------|--|
| S: | 19_006 | MĚSTO HUMPOLEC - OPRAVA VEŘEJNÉ KANALIZACE V ČÁSTI ULICE U VINOPALMY |
| O: | 02 | SO 02 KANALIZACE |
| R: | 06.2 | 02.2. Kanalizační přípojka dešťová - 15 mb |

| P.č. | Číslo položky | Název položky | MJ | Množství | Cena / MJ | Celkem |
|------|---------------|---|----|-----------|-----------|-----------|
| 1 | 113107535 | Odstranění podkladů nebo krytů z kameniva hrubého drceného, v ploše jednotlivě do 50 m2, tloušťka vrstvy 350 mm | M2 | 12,000000 | 230,00 | 2 760,00 |
| 2 | 113107540 | Odstranění podkladů nebo krytů z kameniva hrubého drceného, v ploše jednotlivě do 50 m2, tloušťka vrstvy 400 mm | M2 | 12,000000 | 282,00 | 3 384,00 |
| 3 | 113151114 | Odstranění podkladu, krytu frézováním povrch živičný, plochy do 500 m2 na jednom objektu nebo při provádění pruhu šířky do 750 mm, tloušťky 50 mm | M2 | 12,000000 | 380,00 | 4 560,00 |
| 4 | 113151115 | Odstranění podkladu, krytu frézováním povrch živičný, plochy do 500 m2 na jednom objektu nebo při provádění pruhu šířky do 750 mm, tloušťky 60 mm | M2 | 12,000000 | 380,00 | 4 560,00 |
| 5 | 119001401R00 | Dočasné zajištění podzemního potrubí nebo vedení ocelového potrubí DN do 200 mm | m | 0,500000 | 403,00 | 201,50 |
| 6 | 119001411R00 | Dočasné zajištění podzemního potrubí nebo vedení betonového potrubí DN do 200 mm | m | 0,500000 | 537,00 | 268,50 |
| 7 | 119001423R00 | Dočasné zajištění podzemního potrubí nebo vedení kabelů přes 6 kabelů | m | 1,000000 | 364,00 | 364,00 |
| 8 | 132201211R00 | Hloubení rýh šířky přes 60 do 200 cm do 100 m3, v hornině 3, hloubení strojně | m3 | 20,300000 | 834,00 | 16 930,20 |
| 9 | 132201119R00 | Hloubení rýh šířky do 60 cm příplatek za lepivost, v hornině 3, | m3 | 10,150000 | 3,70 | 37,56 |
| 10 | 161101101R00 | Svislé přemístění výkopku z horniny 1 až 4, při hloubce výkopu přes 1 do 2,5 m | m3 | 20,300000 | 4,40 | 89,32 |
| 11 | 162701105R00 | Vodorovné přemístění výkopku z horniny 1 až 4, na vzdálenost přes 9 000 do 10 000 m | m3 | 14,670000 | 229,00 | 3 359,43 |
| 12 | 162701109R00 | Vodorovné přemístění výkopku příplatek k ceně za každých dalších i započatých 1 000 m přes 10 000 m z horniny 1 až 4 | m3 | 73,360000 | 3,70 | 271,43 |
| 13 | 171201201R00 | Uložení sypaniny na dočasnou skládku tak, že na 1 m2 plochy připadá přes 2 m3 výkopku nebo ornice | m3 | 14,670000 | 18,90 | 277,26 |

| Ve sledovaném období | | |
|----------------------|-----------|--------|
| Množství | Cena / MJ | Celkem |
| | 230,00 | 0 |
| | 282,00 | 0 |
| | 380,00 | 0 |
| | 380,00 | 0 |
| | 403,00 | 0 |
| | 537,00 | 0 |
| | 364,00 | 0 |
| | 834,00 | 0 |
| | 3,70 | 0 |
| | 4,40 | 0 |
| | 229,00 | 0 |
| | 3,70 | 0 |
| | 18,90 | 0 |

| | | | | | | |
|----|--------------|---|-----|-----------|----------|-----------|
| 14 | 174101101R00 | Zásyp sypaninou se zhutněním jam, šachet, rýh nebo kolem objektů v těchto vykopávkách | m3 | 15,54000 | 304,00 | 4 724,16 |
| 15 | 175101101R00 | Obsyp potrubí bez prohození sypaniny, bez dodávky obsypového materiálu | m3 | 3,30000 | 293,00 | 966,90 |
| 16 | 583412063/02 | Lomová prosívka frakce 0/8 | t | 6,59000 | 380,00 | 2 504,20 |
| 17 | 58344197R | šterkodrt frakce 0,0 až 63,0 mm; třída A | t | 19,83000 | 380,00 | 7 535,40 |
| 18 | 451541111R00 | Lože pod potrubí, stoky a drobné objekty ze šterkodrtě 0+63 mm | m3 | 1,16000 | 1 111,00 | 1 288,76 |
| 19 | 871313121R00 | Montáž potrubí z trub z plastů těsněných gumovým kroužkem DN 150 mm | m | 15,00000 | 141,05 | 2 115,75 |
| 20 | 877313123R00 | Montáž tvarovek na potrubí z trub z plastů těsněných gumovým kroužkem jednoosých DN 150 mm | kus | 6,00000 | 361,14 | 2 166,84 |
| 21 | 899711122R00 | Výstražné fólie výstražná fólie pro kanalizaci, šířka 30 cm | m | 15,00000 | 9,69 | 145,35 |
| 22 | 286142569/01 | SILNOSTĚNNÉ KANALIZAČNÍ POTRUBÍ Z PVC-U, De 160 mm, SN 12 | m | 15,00000 | 566,80 | 8 502,00 |
| 23 | 286544706/01 | TVAROVKA PVC-U, SILNOSTĚNNÁ, DN 150 mm 160/15° | kus | 1,00000 | 470,34 | 470,34 |
| 24 | 286544707/02 | TVAROVKA PVC-U, SILNOSTĚNNÁ, DN 150 mm 160/30° | kus | 1,00000 | 456,46 | 456,46 |
| 27 | R01 | Lapač splavenin DN150 dod+mont+ tvarovky | kus | 2,00000 | 2 800,00 | 5 600,00 |
| 28 | 2865447080R | koleno PP; 45,0 °; D = 160,0 mm; hladké, s 1 hrdlem; spoj násuvný | kus | 2,00000 | 485,50 | 971,00 |
| 29 | 564861111 | Podklad ze šterkodrti s rozprostřením a zhutněním frakce 0-63 mm, tloušťka po zhutnění 200 mm | M2 | 12,000000 | 208,27 | 2 499,24 |
| 30 | 567122114 | Podklad z kameniva zpevněného cementem SC C8/10, tloušťka po zhutnění 150 mm | M2 | 12,000000 | 530,59 | 6 367,08 |
| 31 | 573231110 | Postřík živičný spojovací bez posypu kamenivem z emulze, v množství od 0,3 do 0,5 kg/m2 | M2 | 12,000000 | 23,81 | 285,72 |
| 32 | 577141122 | Beton asfaltový s rozprostřením a zhutněním v pruhu šířky do 3 m, ACL 16+, tloušťky 50 mm, plochy do 200 m2 | M2 | 12,000000 | 934,37 | 11 212,44 |
| 33 | 577151123 | Beton asfaltový s rozprostřením a zhutněním v pruhu šířky do 3 m, ACL 16+, tloušťky 60 mm, plochy do 200 m2 | M2 | 12,000000 | 984,71 | 11 816,52 |
| 34 | 564861111 | Podklad ze šterkodrti s rozprostřením a zhutněním frakce 0-63 mm, tloušťka po zhutnění 200 mm | M2 | 12,000000 | 208,27 | 2 499,24 |
| 35 | 567132111 | Podklad z kameniva zpevněného cementem SC C8/10, tloušťka po zhutnění 160 mm | M2 | 12,000000 | 557,41 | 6 688,92 |
| 36 | 998276101R00 | Přesun hmot pro trubní vedení z trub plastových nebo sklolaminátových v otevřeném výkopu | t | 44,37000 | 87,14 | 3 866,40 |

| | | |
|--|----------|---|
| | 304,00 | 0 |
| | 293,00 | 0 |
| | 380,00 | 0 |
| | 380,00 | 0 |
| | 1 111,00 | 0 |
| | 141,05 | 0 |
| | 361,14 | 0 |
| | 9,69 | 0 |
| | 566,80 | 0 |
| | 470,34 | 0 |
| | 456,46 | 0 |
| | 2 800,00 | 0 |
| | 485,50 | 0 |
| | 208,27 | 0 |
| | 530,59 | 0 |
| | 23,81 | 0 |
| | 934,37 | 0 |
| | 984,71 | 0 |
| | 208,27 | 0 |
| | 557,41 | 0 |
| | 87,14 | 0 |

Celkem cena dle Objednávky v Kč bez DPH

119 745,92

0