



Číslo spisu: 0507/LI/22
Číslo jednací: S/03168/LI/22
PPK-438e/52/22
A1,A4

SMLOUVA O DÍLO

UZAVŘENÁ DLE USTANOVENÍ § 2586 A NÁSL. ZÁK. Č. 89/2012 SB., OBČANSKÉHO ZÁKONÍKU, VE ZNĚNÍ POZDĚJŠÍCH PŘEDPISŮ

I.

Smluvní strany

1.1 Objednatel

Česká republika - Agentura ochrany přírody a krajiny České republiky

Regionální pracoviště: Regionální pracoviště Liberecko

Sídlo: Kaplanova 1931/1, 148 00 Praha 11 - Chodov

Bankovní spojení: Číslo účtu:

IČO: 629 335 91

DIČ: neplátce DPH

Kontaktní adresa: U Jezů 10, 46001 Liberec

Telefon:

Zastoupený: Ing. Jiří Hušek ředitel RP Liberecko

V rozsahu této smlouvy osoba zmocněná k jednání se zhotovitelem, k věcným úkonům a k převzetí díla:

(dále jen „objednatel”)

a

1.2 Zhotovitel

ZO ČSOP JIZERKA 35/03

IČO: 64669751

Adresa sídla: Polní 3369/12, 46601 Jablonec nad Nisou

Zastoupená:

Bankovní spojení:

Email:

Telefon:

(dále jen „zhotovitel”)

II.

Předmět smlouvy

2.1 Na základě této smlouvy se zhotovitel zavazuje provést na svůj náklad a nebezpečí dílo specifikované v čl. 2.2 této smlouvy a předat jej objednateli. Objednatel se zavazuje dílo převzít a zaplatit za něj zhotoviteli dohodnutou cenu.

2.2 Dílem se rozumí:

1) PP Quarré

- 232D4 a 237C4 výsadba 60 ks stromků vč. trvalé individuální ochrany výšky 180 cm (typ KRNAP). Výsadba: BŘ (pýřitá) 40ks, JŘ 20ks, sazenice 120cm+ vysoké, obal ŠUMAVA

2) PR Prales Jizera

- psk 341B13/2a a 342B2c: opravy stávajících IO, cca 250 ks,
- tamtéž: doplnění 50 ks listnáčů do prázdných IO, BK 30ks, BŘ (pýřitá) 30ks sazenice 120cm+ vysoké, obal ŠUMAVA

3) PR Bukovec - psk 22A11 oprava individuálních ochran (117ks), AOPK dodá 47ks roxorů,

- obnova pruhového značení v délce 3,4 km,
- údržba hraničníků 7ks (rozsah dle tabulky),
- doplnění hraničního kůlu (SM sloupek) 10ks,
- likvidace (odnos) dožilých hraničníků - starého materiálu,

4) NPR Jizerskohorské bučiny

- obnova pruhového značení - Špičák, Stržový vrch v délce 9,5 km

5) PR Nová louka

- obnova/oprava/přemístění hraničníků - 7ks (rozsah dle zadání)

Konkrétně se bude jednat o podporu předmětu ochrany: 9110 Bučiny asociace Luzulo-Fagetum; 9130 Bučiny asociace Asperulo-Fagetum;

Opatření bude provedeno v souladu se standardem AOPK: 02 005 Opatření ke zlepšení druhové skladby lesních porostů.

Podrobná specifikace díla je uvedena v příloze č. 1 Rozpočet a specifikace díla PPK-438e/52/22.

(dále jen „dílo“)

2.3 Při provádění díla je zhotovitel vázán pokyny objednatele.

2.4 Objednatel je oprávněn v průběhu platnosti smlouvy jednostranně omezit rozsah díla v dosud neprovedené části, a to především s ohledem na přidělování finančních prostředků objednateli ze státního rozpočtu. Při snížení rozsahu díla bude přiměřeně snížena jeho cena.

III.

Cena díla a platební podmínky

3.1 Cena díla je stanovena v souladu s právními předpisy:

Cena bez DPH: 95 585,99 Kč

DPH 21%: 0,- Kč

Cena bez DPH: 95 585,99 Kč

Zhotovitel není plátcem DPH.

3.2 Dohodnutá cena je stanovena jako nejvýše přípustná. Ke změně může dojít pouze při změně zákonných sazeb DPH.

3.3 Veškeré náklady vzniklé zhotoviteli v souvislosti s prováděním díla jsou zahrnuty v ceně díla.

3.4 Cena za dílo bude vyúčtována po provedení díla. Zhotovitel je povinen daňový doklad (fakturu) vystavit a doručit objednateli nejpozději do 15 pracovních dnů po předání a převzetí díla (v žádném případě však ne později než do 11.11. kalendářního roku) na základě předávacího protokolu (nebo na základě protokolu o kontrole dle čl. 6.2) na adresu: U Jezů 10, 46001 Liberec.

3.5 Daňový doklad (faktura) musí mít náležitosti daňového resp. účetního dokladu podle platných obecně závazných právních předpisů; označení daňového dokladu (faktury) a jeho číslo; číslo této smlouvy, den jejího uzavření a předmět smlouvy; označení banky zhotovitele včetně

identifikátoru a čísla účtu, na který má být úhrada provedena; jméno a adresu zhotovitele; položkové vykázání nákladů, konečnou částku; den odeslání dokladu a lhůta splatnosti.

- 3.6 Daňový doklad (faktura) vystavený zhotovitelem je splatný do 30 kalendářních dnů po jeho obdržení objednatelem. Objednatel může daňový doklad (fakturu) vrátit do data jeho splatnosti, pokud obsahuje nesprávné nebo neúplné náležitosti či údaje. Lhůta splatnosti počne běžet doručením opraveného a bezvadného daňového dokladu (faktury).
- 3.7 Smluvní strany se dohodly, že objednatel nebude poskytovat zálohové platby.

IV.

Doba a místo plnění

- 4.1 Zhotovitel se zavazuje provést dílo a předat jej objednateli nejpozději do: 31.10.2022.
- 4.2 Pokud zhotovitel dokončí dílo před dohodnutým termínem, zavazuje se objednatel, že převezme dílo i v dřívějším nabídnutém termínu, pokud bude bez vad a nedodělků.
- 4.3 Místem plnění je
- 1) PP Quarré: pozemek p. č. 1760/11 k.ú. Bílý Potok ,
 - 2) PR Prales Jizera: p. č. 1247/11 k.ú. Hejnice,
 - 3) PR Bukovec k.ú. Polubný,
 - 4) NPR Jizerskohorské bučiny: k.ú. Oldřichov v Hájích, Frýdlant a Raspenava
 - 5) PR Nová louka: k.ú. Bedřichov u Jablonce nad Nisou

V.

Další ujednání

- 5.1 Zhotovitel je povinen provést dílo v kvalitě, formě a obsahu, které vyžaduje tato smlouva a která je obvyklá pro díla obdobného typu. Zhotovitel je povinen po celou dobu provádění díla dbát pokynů objednatele.
- 5.2 Objednatel je oprávněn kontrolovat provádění díla. Zjistí-li objednatel, že zhotovitel provádí dílo v rozporu se svými povinnostmi, je oprávněn zhotovitele na tuto skutečnost upozornit a dožadovat se provádění díla řádným způsobem. Jestliže tak zhotovitel neučiní ani ve lhůtě mu k tomu poskytnuté, je objednatel oprávněn od této smlouvy odstoupit doručením písemného odstoupení zhotoviteli.

VI.

Předání a převzetí díla

- 6.1 O předání díla vyhotoví smluvní strany předávací protokol podepsaný oběma smluvními stranami. Objednatel není povinen převzít dílo vykazující byť drobné vady či nedodělky.
- 6.2 V případě, že je dílo bez závad, je možné dílo převzít následovně. Smluvní strany vyhotoví předávací protokol dle článku 6.1. Další možností je, že objednatel na základě prohlídky místa plnění vyhotoví protokol o kontrole, kde uvede, že dílo je dokončeno a tento podepsaný zašle zhotoviteli na vědomí.
- 6.3 Objednatel má právo převzít i dílo, které vykazuje drobné vady a nedodělky, které samy o sobě ani ve spojení s jinými nebrání řádnému užívání díla. V tom případě je zhotovitel povinen odstranit tyto vady a nedodělky v termínu stanoveném objednatelem uvedeném v předávacím protokolu.
- 6.4 V případě, že dílo nebude v termínu provedení díla dokončeno, aniž by důvod nedokončení díla ležel na straně objednatele, má objednatel právo převzít částečně provedené dílo a od zbytku plnění bez dalšího odstoupit. Odstoupení podle věty první vyznačí objednatel v předávacím protokolu a uvede důvody, proč nebylo možné dílo provést kompletně.. Strany souhlasně prohlašují, že písemným vyznačením odstoupení v předávacím protokolu se odstoupení podle věty první považuje za doručené zhotoviteli. Předávací protokol bude do

pěti pracovních dnů od podpisu uveřejněn v registru smluv (v případě, že tato smlouva o dílo podléhá povinnosti uveřejnění prostřednictvím registru smluv podle zákona o registru smluv).

VII.

Odpovědnost za vady

- 7.1 Zhotovitel odpovídá za vady, jež má dílo v době jeho předání objednateli, byť se vady projeví až později.
- 7.2 Objednatel je povinen případné vady písemně reklamovat u zhotovitele bez zbytečného odkladu po jejich zjištění. V reklamaci musí být vady popsány a uvedeno, jak se projevují. Dále v reklamaci objednatel uvede, v jaké lhůtě požaduje odstranění vad.
- 7.3 Objednatel je oprávněn požadovat odstranění vady opravou, poskytnutím náhradního plnění nebo slevu ze sjednané ceny. Výběr způsobu nápravy náleží objednateli.
- 7.4 Zhotovitel poskytuje na dílo záruku v délce 6 měsíců. V případě, že délka záruky činí 0 měsíců, ustanovení článků 7.5 až 7.7 se neuplatní.
- 7.5 Záruční doba počíná běžet dnem předání kompletního a bezvadného díla, popř. dnem odstranění poslední vady a nedodělků uvedeného v předávacím protokolu.
- 7.6 Objednatel je povinen vady, na které se vztahuje záruka, písemně reklamovat u zhotovitele bez zbytečného odkladu po jejich zjištění. V reklamaci musí být vady popsány a uvedeno, jak se projevují. Dále v reklamaci objednatel uvede, v jaké lhůtě požaduje odstranění vad
- 7.7 Objednatel je oprávněn požadovat odstranění vady, na kterou se vztahuje záruka, opravou, poskytnutím náhradního plnění nebo slevu ze sjednané ceny. Výběr způsobu nápravy náleží objednateli.

VIII.

Sankce

- 8.1 V případě, že zhotovitel nedodrží termín provedení díla anebo termín odstranění vad a nedodělků uvedený v předávacím protokolu, je zhotovitel povinen zaplatit objednateli smluvní pokutu ve výši 0,1 % z ceny díla bez DPH za každý den prodlení.
- 8.2 V případě prodlení objednatele s placením vyúčtování je objednatel povinen zaplatit zhotoviteli úrok z prodlení z nezaplacené částky v zákonné výši.
- 8.3 Ustanoveními o smluvní pokutě není dotčen nárok oprávněné smluvní strany požadovat náhradu škody v plném rozsahu.
- 8.4 Smluvní pokutu nelze požadovat, způsobí-li porušení smluvní povinnosti zásah vyšší moci, a to po celou dobu trvání zásahu vyšší moci. Za zásah vyšší moci se považuje zejména nemožnost plnění vzniklá živelnou událostí (včetně pandemie Covid-19) nebo událost naplňující znaky uvedené v § 2913 odst. 2 zákona č. 89/2012 Sb., občanského zákoníku.

IX. Vyšší moc

- 9.1 Pro účely této smlouvy se za vyšší moc považují případy, kdy smluvní strana prokáže, že jí ve splnění povinnosti ze smlouvy dočasně nebo trvale zabránila mimořádná nepředvídatelná a nepřekonatelná překážka vzniklá nezávisle na vůli této smluvní strany. Za okolnosti vyšší moci se považují okolnosti, které vznikly po uzavření této smlouvy, zejména (nikoli však výlučně) válečný konflikt, přírodní katastrofa (např. povodeň), masivní výpadek elektrické energie nebo dodávek ropy, embargo nebo epidemie (včetně COVID 19), popřípadě krizové opatření vyhlášené orgánem veřejné moci při epidemii.
- 9.2 Za vyšší moc se pro účely této smlouvy nepovažuje překážka vzniklá z poměrů smluvní strany, která se překážky dle odstavce 9.1 dovolává, nebo vzniklá až v době, kdy byla tato smluvní strana v prodlení s plněním smluvené povinnosti.

- 9.3 Smluvní strana postižená vyšší mocí je povinna neprodleně druhou smluvní stranu o výskytu vyšší moci písemně informovat.
- 9.4 Vpřípadě vyšší moci se prodlužuje lhůta ke splnění smluvních povinností o dobu, během které budou následky vyšší moci trvat včetně doby prokazatelně nutné k jejich odstranění. O ukončení vyšší moci a odstranění následků musí postižená smluvní strana druhou stranu písemně informovat.

X.

Závěrečná ustanovení

- 10.1 Tato smlouva může být měněna a doplňována pouze písemnými a očíslovanými dodatky podepsanými oprávněnými zástupci smluvních stran, není-li v této smlouvě uvedeno jinak.
- 10.2 Ve věcech touto smlouvou neupravených se řídí práva a povinnosti smluvních stran příslušnými ustanoveními zákona č. 89/2012 Sb., občanského zákoníku.
- 10.3 Zhotovitel bere na vědomí, že tato smlouva může podléhat povinnosti jejího uveřejnění podle zákona č. 340/2015 Sb., o zvláštních podmínkách účinnosti některých smluv, uveřejňování těchto smluv a o registru smluv (zákon o registru smluv), zákona č. 134/2016 Sb., o zadávání veřejných zakázek, ve znění pozdějších předpisů a/nebo jejího zpřístupnění podle zákona č. 106/1999 Sb., o svobodném přístupu k informacím, ve znění pozdějších předpisů a tímto s uveřejněním či zpřístupněním podle výše uvedených právních předpisů souhlasí.
- 10.4 Tato smlouva je vyhotovena ve dvou stejnopisech, z nichž každý má platnost originálu. Každá ze smluvních stran obdrží jeden stejnopis.
- 10.5 Smlouva nabývá platnosti dnem podpisu oprávněným zástupcem poslední smluvní strany. Smlouva nabývá účinnosti dnem podpisu oprávněným zástupcem poslední smluvní strany. Podléhá-li však tato smlouva povinnosti uveřejnění prostřednictvím registru smluv podle zákona o registru smluv, nenabude účinnosti dříve, než dnem jejího uveřejnění. Smluvní strany se budou vzájemně o nabytí účinnosti smlouvy neprodleně informovat.
- 10.6 Obě smluvní strany prohlašují, že se seznámily s celým textem smlouvy včetně jejich příloh a s celým obsahem smlouvy souhlasí. Současně prohlašují, že tato smlouva nebyla sjednána v tísní ani za jinak nápadně nevýhodných podmínek.
- 10.7 Nedílnou součástí smlouvy jsou tyto přílohy:
Příloha č. 1 – Rozpočet a specifikace díla PPK-438e/52/22.

V dne V dne
Objednatel Zhotovitel

Příloha č.1 Rozpočet a specifikace díla

Číslo: PPK-438e/52/22
Číslo jednací: S/03168/LI/22

Rok: 2022

Rozpočet:

Všechny ceny jsou uvedeny v Kč

2022						
ID	Kód	Opatření a činnost	Množství	M.J.	Jednotková cena	Celková cena
PP Quarré						
15649	LE16	Trvalá individuální ochrana proti zvěři				
	LE16a	Instalace trvalé individuální ochrany ze svařovaného pletiva	60	ks	390,00	23 400,00
		Odnos materiálu na delší vzdálenost než 250 m: za započatých 150 m: navýšení o 15%	15	%		3 510,00
		Základní částka				1 000,00
					Cena	27 910,00
16062	LE17	Výsadba, dosadba, podsadba				
	LE17x	Výsadba, dosadba, podsadba, listnaté, krytokořenné - více než 70 cm - sadbovače	60	ks	81,00	4 860,00
					Cena	4 860,00
PR Prales Jizera						
16063	LE16	Trvalá individuální ochrana proti zvěři				
	LE16a	Instalace trvalé individuální ochrany ze svařovaného pletiva	250	ks	50,00	12 500,00
		Výchozí: Oprava individuální ochrany: snížení o 50% ze ZS stavby nové oplocenky	-50	%		- 6 250,00
		Základní částka				1 000,00
					Cena	7 250,00
16065	LE17	Výsadba, dosadba, podsadba				
	LE17x	Výsadba, dosadba, podsadba, listnaté, krytokořenné - více než 70 cm - sadbovače	50	ks	81,00	4 050,00
		Výchozí: Souvislý drn: navýšení o 10%	10	%		405,00
		Základní částka				1 000,00
					Cena	5 455,00
PR Bukovec						
16064	LE16	Trvalá individuální ochrana proti zvěři				
	LE16a	Instalace trvalé individuální ochrany ze svařovaného pletiva	117	ks	50,00	5 850,00
		Výchozí: Oprava individuální ochrany: snížení o 50% ze ZS stavby nové oplocenky	-50	%		- 2 925,00
					Cena	2 925,00
15643	NI12	Značení ZCHÚ, EVL, PO, památných stromů				
	NI12d	Vytvoření pruhového značení	3,4	km	1 800,00	6 120,00
		Přístupnost pozemku: téměř nepřístupný pozemek, chybí cesty nebo jsou již zcela neprostupné: navýšení o 20%	20	%		1 224,00
		Vysoká svažítost pozemku: sklon svahu 15-30 %: navýšení o 10%	10	%		612,00
		Základní částka				1 000,00
					Cena	8 956,00
15644	NI12	Značení ZCHÚ, EVL, PO, památných stromů				

ID	Kód	Opatření a činnost	Množství	M.J.	Jednotková cena	Celková cena
	NI12e	Instalace tabulového značení (hraničnick nízký bez státního znaku)	7	ks	897,14	6 279,98
		Výchozí: Údržba prvků návštěvnické infrastruktury: snížení o 50% ze ZS stavby nových	-50	%		- 3 139,99
		Základní částka				1 000,00
					Cena	4 139,99
15645	NI12	Značení ZCHÚ, EVL, PO, památných stromů				
	NI12a	Doplnění hraničního kůlu	10	ks	100,00	1 000,00
		Výchozí: Údržba prvků návštěvnické infrastruktury: snížení o 50% ze ZS stavby nových	-50	%		- 500,00
		Základní částka				500,00
					Cena	1 000,00
15646	NI12	Značení ZCHÚ, EVL, PO, památných stromů				
	NI12e	Instalace tabulového značení (hraničnick nízký bez státního znaku)	7	ks	500,00	3 500,00
		Výchozí: Likvidace prvků návštěvnické infrastruktury: snížení o 80% ze ZS stavby nových.	-80	%		- 2 800,00
					Cena	700,00
Národní přírodní rezervace Jizerskohorské bučiny						
15642	NI12	Značení ZCHÚ, EVL, PO, památných stromů				
	NI12d	Vytvoření pruhového značení	9,5	km	1 800,00	17 100,00
		Přístupnost pozemku: téměř nepřístupný pozemek, chybí cesty nebo jsou již zcela neprostupné: navýšení o 20%	20	%		3 420,00
		Vysoká svažitost pozemku: sklon svahu 15-30 %: navýšení o 10%	10	%		1 710,00
		Základní částka				1 000,00
					Cena	23 230,00
PR Nová Louka						
15647	NI12	Značení ZCHÚ, EVL, PO, památných stromů				
	NI12e	Instalace tabulového značení (hraničnick nízký bez státního znaku)	6	ks	2 720,00	16 320,00
		Výchozí: Údržba prvků návštěvnické infrastruktury: snížení o 50% ze ZS stavby nových	-50	%		- 8 160,00
		Základní částka				1 000,00
					Cena	9 160,00

Souhrnný rozpočet:
Všechny ceny jsou uvedeny v Kč

Rok	Cena bez DPH	Sazba DPH %	Výše DPH	Cena bez DPH
2022	95 585,99	0,00	0,00	95 585,99
Celkem	95 585,99		0,00	95 585,99

Specifikace díla:
[Odkaz na mapové dílo](#)

2022			
PP Quarré			
15649	LE16	Trvalá individuální ochrana proti zvěři	27 910,00 Kč
	LE16a	Instalace trvalé individuální ochrany ze svařovaného pletiva	

Popis opatření:

Individuální ochrana zhotovovaná z pletiva METUJE pozink, výška 1,8m, svařované, oko 5*10cm, síla drátu 2,2mm. Ochrana stabilizovaná dvěma kůly, materiál DB, 2m x 4x4 cm.

16062	LE17	Výsadba, dosadba, podsadba	4 860,00 Kč
	LE17x	Výsadba, dosadba, podsadba, listnaté, krytokořenné - více než 70 cm - sadbovače	

Popis opatření:

40ks bříza pýřitá, PLO 22, LVS. 9, výška 120+ cm, obal Šumava
20ks jeřáb ptačí, PLO 21, LVS. 8, výška 80-120 cm, obal Šumava

Vlastnosti:

Druh dřeviny: bříza pýřitá, Počet stromů: 40 ks

Druh dřeviny: jeřáb ptačí, Počet stromů: 20 ks

PR Prales Jizera			
16063	LE16	Trvalá individuální ochrana proti zvěři	7 250,00 Kč
	LE16a	Instalace trvalé individuální ochrany ze svařovaného pletiva	

Popis opatření:

Oprava stávajících individuálních ochrany dle potřeby: jde zejména o narovnání pokřiveného pletiva (deformace tajícím sněhem), obnova/výměna vázacích drátků (vázací drát pozink, al. 1,2 mm), přetlučení uvolněných kůlů.

16065	LE17	Výsadba, dosadba, podsadba	5 455,00 Kč
	LE17x	Výsadba, dosadba, podsadba, listnaté, krytokořenné - více než 70 cm - sadbovače	

Popis opatření:

Jde o výsadbu na extrémní stanoviště s donáškou 1,8km!
30 ks BRP, výška 120+ cm, obal ŠUMAVA, PLO 22
20 ks BK, výška 120 + cm, obal ŠUMAVA, PLO 22

Vlastnosti:

Druh dřeviny: buk lesní, Počet stromů: 20 ks

Druh dřeviny: bříza pýřitá, Počet stromů: 30 ks

PR Bukovec			
16064	LE16	Trvalá individuální ochrana proti zvěři	2 925,00 Kč
	LE16a	Instalace trvalé individuální ochrany ze svařovaného pletiva	

Popis opatření:

Oprava/údržba individuálních ochrany. Dle potřeby: narovnání pokřiveného pletiva!, obnova vázacích drátů, přetlučení uvolněných kůlů, ev. přesun prázdných IO (asi 4ks) na přirozené zmlazení JVK.

U cca 47 označených IO bude stávající DB kůl nahrazen roxorem pro lepší stabilizaci IO v čedičovém podloží (roxory dodá zadavatel).

15643	NI12	Značení ZCHÚ, EVL, PO, památných stromů	8 956,00 Kč
	NI12d	Vytvoření pruhového značení	

15644	NI12	Značení ZCHÚ, EVL, PO, památných stromů	4 139,99 Kč
	NI12e	Instalace tabulového značení (hraničník nízký bez státního znaku)	

Popis opatření:

oprava či obnova hraničníků v rozsahu dle pokynů CHKO: 5x nátěr hraničníků, 4x nová madonka, přesunutí jednoho hraničníku

15645	NI12	Značení ZCHÚ, EVL, PO, památných stromů	1 000,00 Kč
	NI12a	Doplnění hraničního kůlu	

15646	NI12	Značení ZCHÚ, EVL, PO, památných stromů	700,00 Kč
	NI12e	Instalace tabulového značení (hraničník nízký bez státního znaku)	

Popis opatření:

likvidace 7 hraničních kůlů

Národní přírodní rezervace Jizerskohorské bučiny			
15642	NI12	Značení ZCHÚ, EVL, PO, památných stromů	23 230,00 Kč

	NI12d	Vytvoření pruhového značení
--	-------	-----------------------------

PR Nová Louka			
15647	NI12	Značení ZCHÚ, EVL, PO, památných stromů	9 160,00 Kč
	NI12e	Instalace tabulového značení (hraničnick nízký bez státního znaku)	

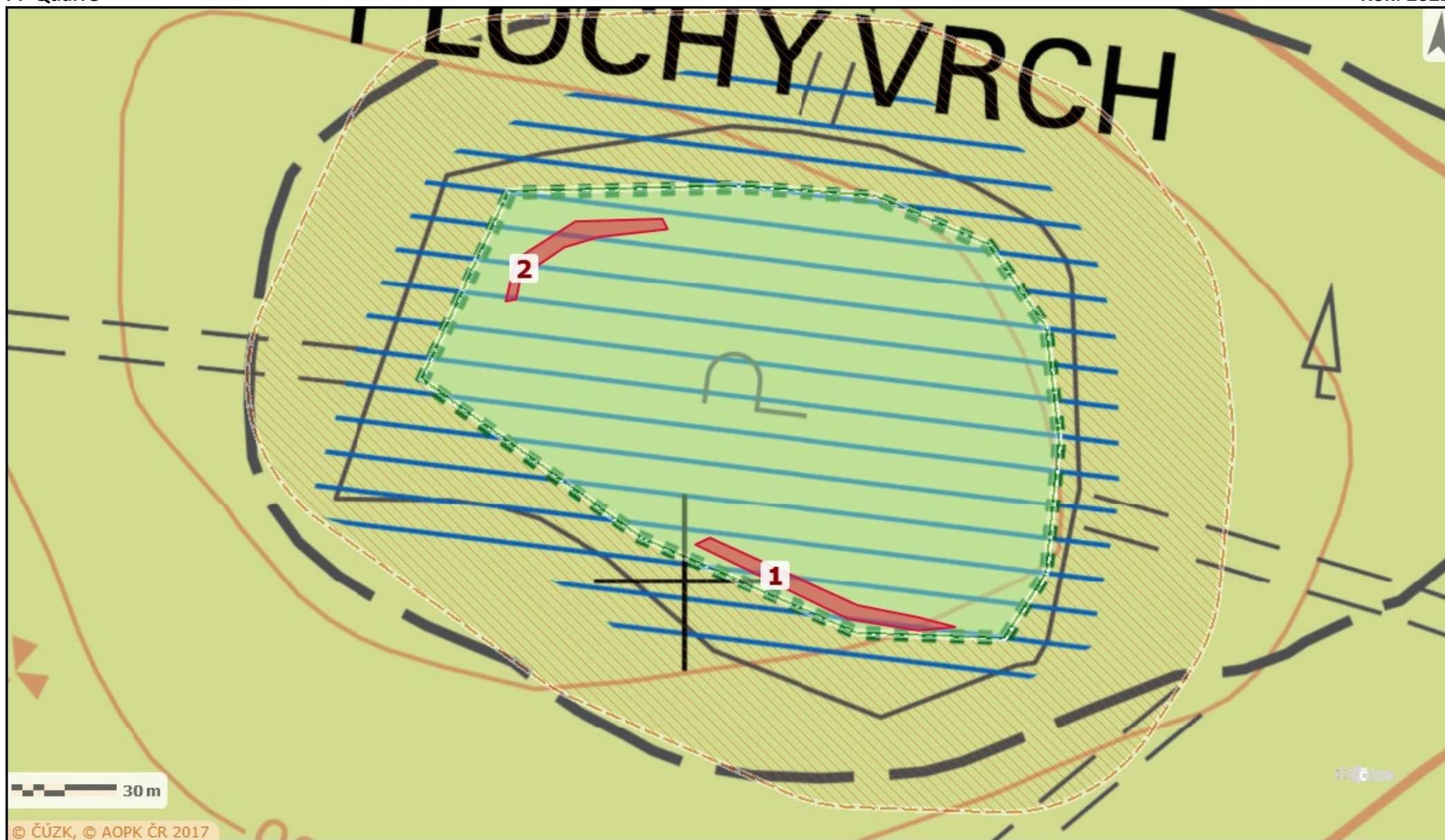

63236 [LE16] Trvalá individuální ochrana proti zvěři - [LE16a] Instalace trvalé individuální ochrany ze svařovaného pletiva

PR Prales Jizera

Rok: 2022

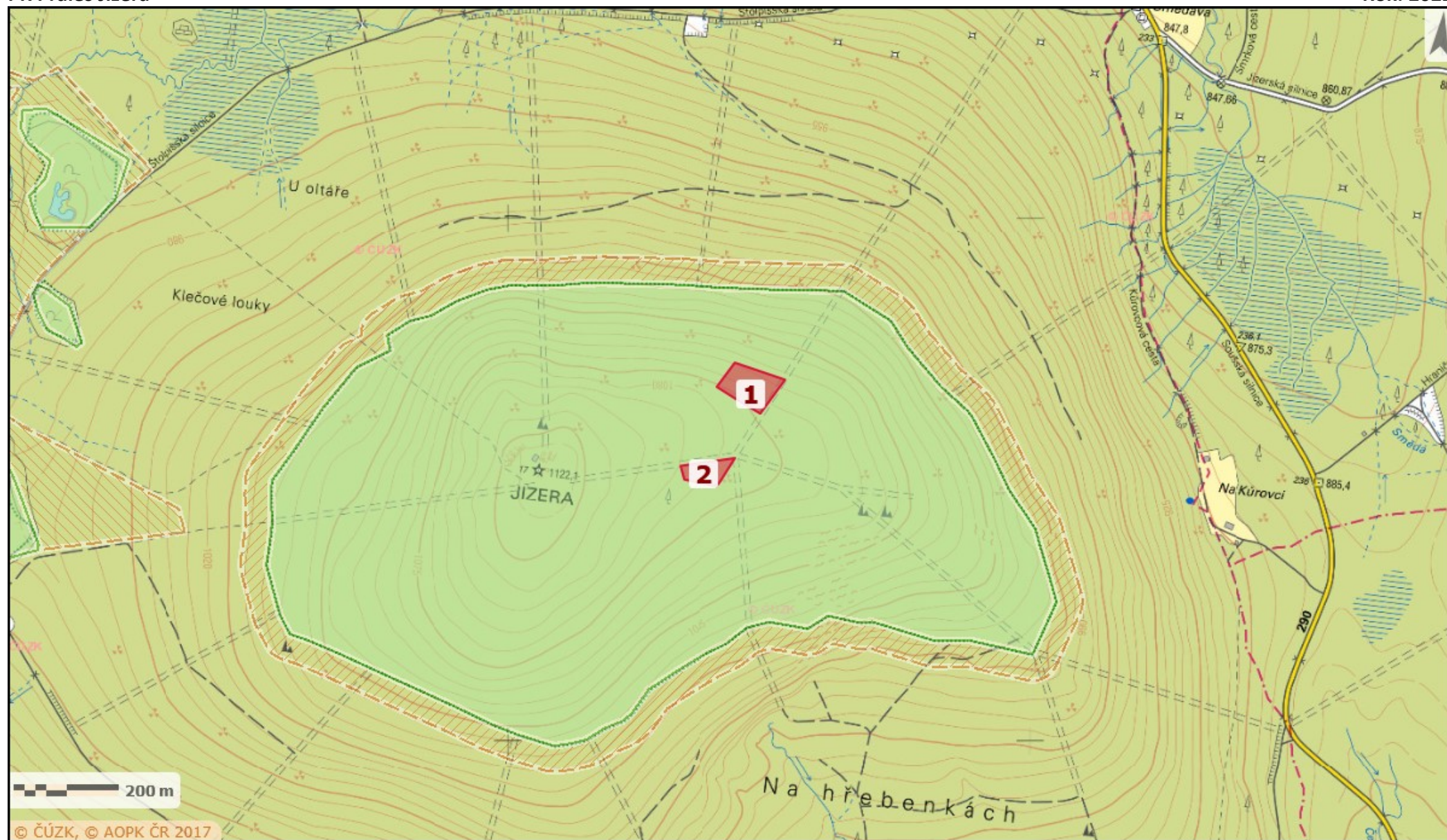

Vydavatel: AOPK ČR, 2022 (Jana Bursíková)

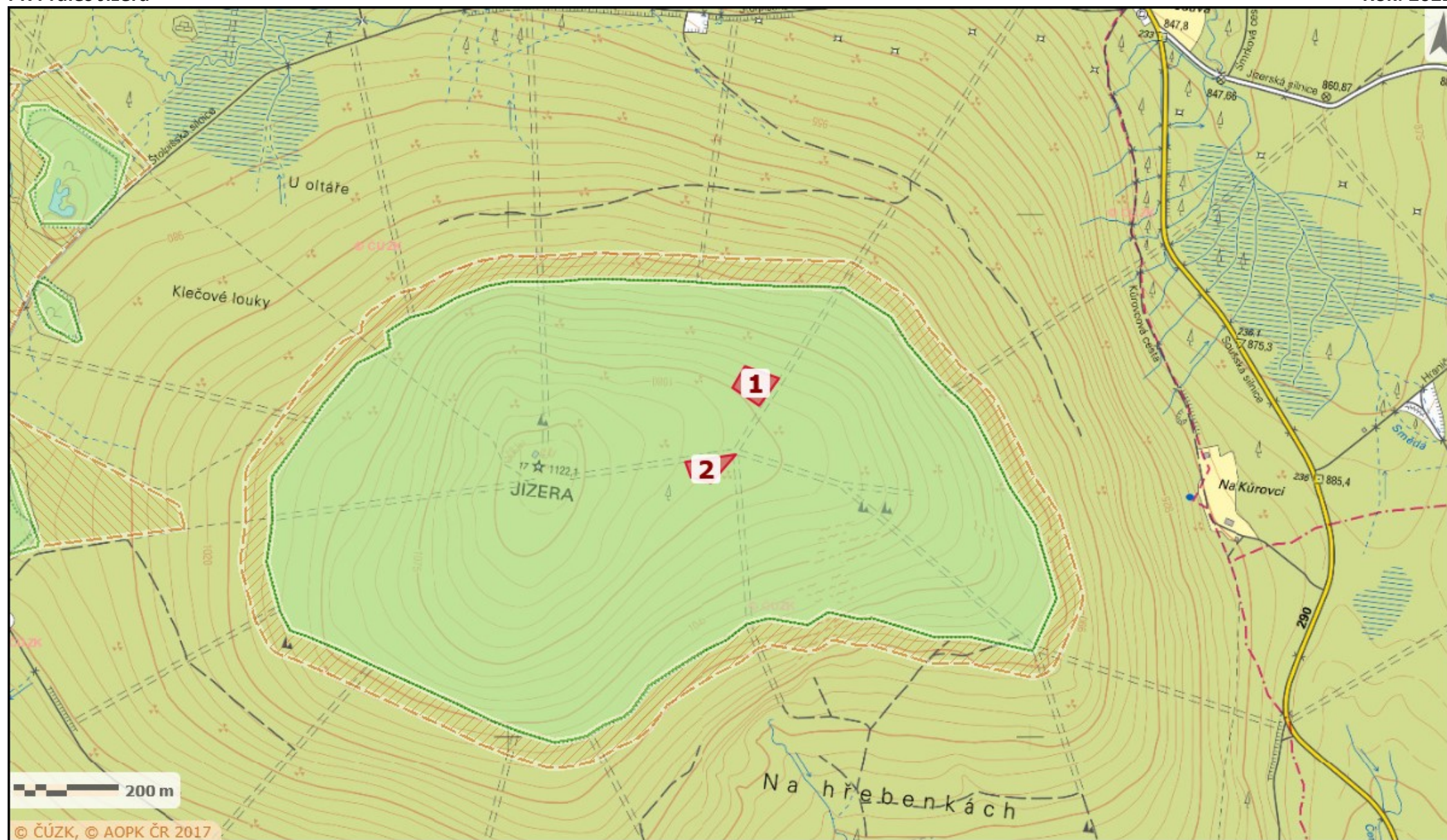

63237 [LE16] Trvalá individuální ochrana proti zvěři - [LE16a] Instalace trvalé individuální ochrany ze svařovaného pletiva

PR Bukovec

Rok: 2022

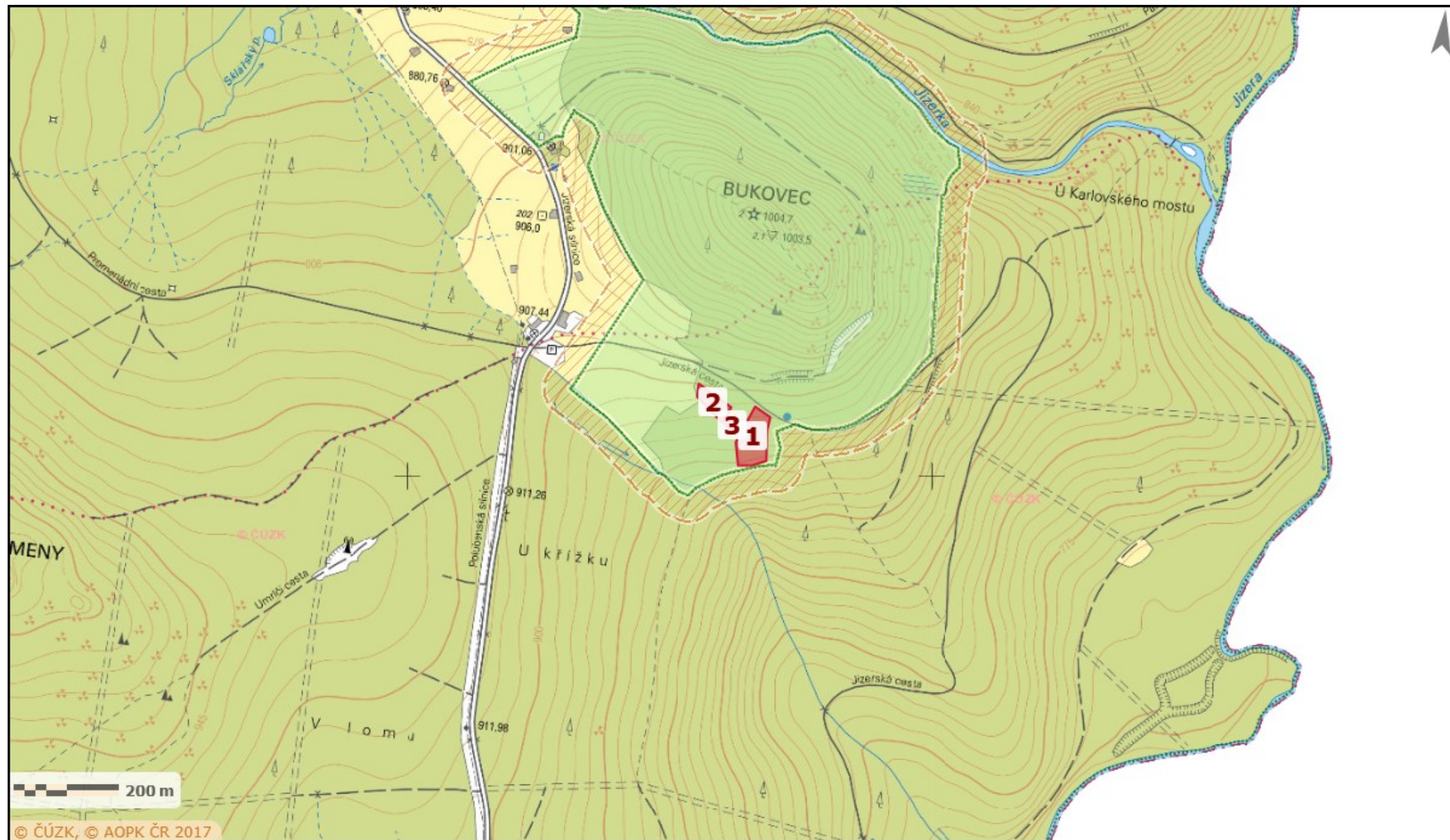

Vydavatel: AOPK ČR, 2022 (Jana Bursíková)

62813 [NI12] Značení ZCHÚ, EVL, PO, památných stromů - [NI12d] Vytvoření pruhového značení

PR Bukovec

Rok: 2022

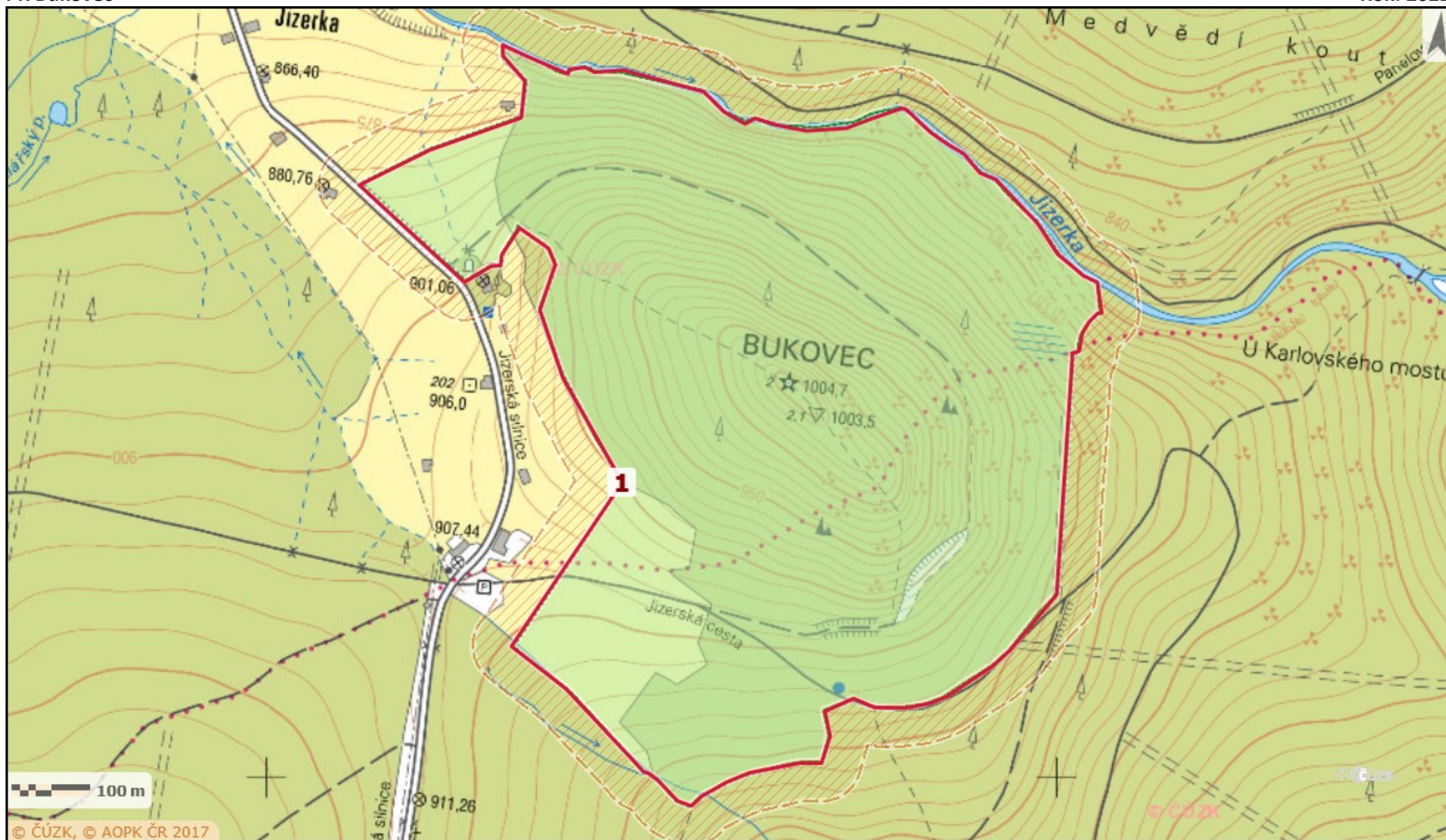

Vydavatel: AOPK ČR, 2022 (Jana Bursíková)

62814 [NI12] Značení ZCHÚ, EVL, PO, památných stromů - [NI12e] Instalace tabulového značení (hraničník nízký bez státního znaku)

PR Bukovec

Rok: 2022

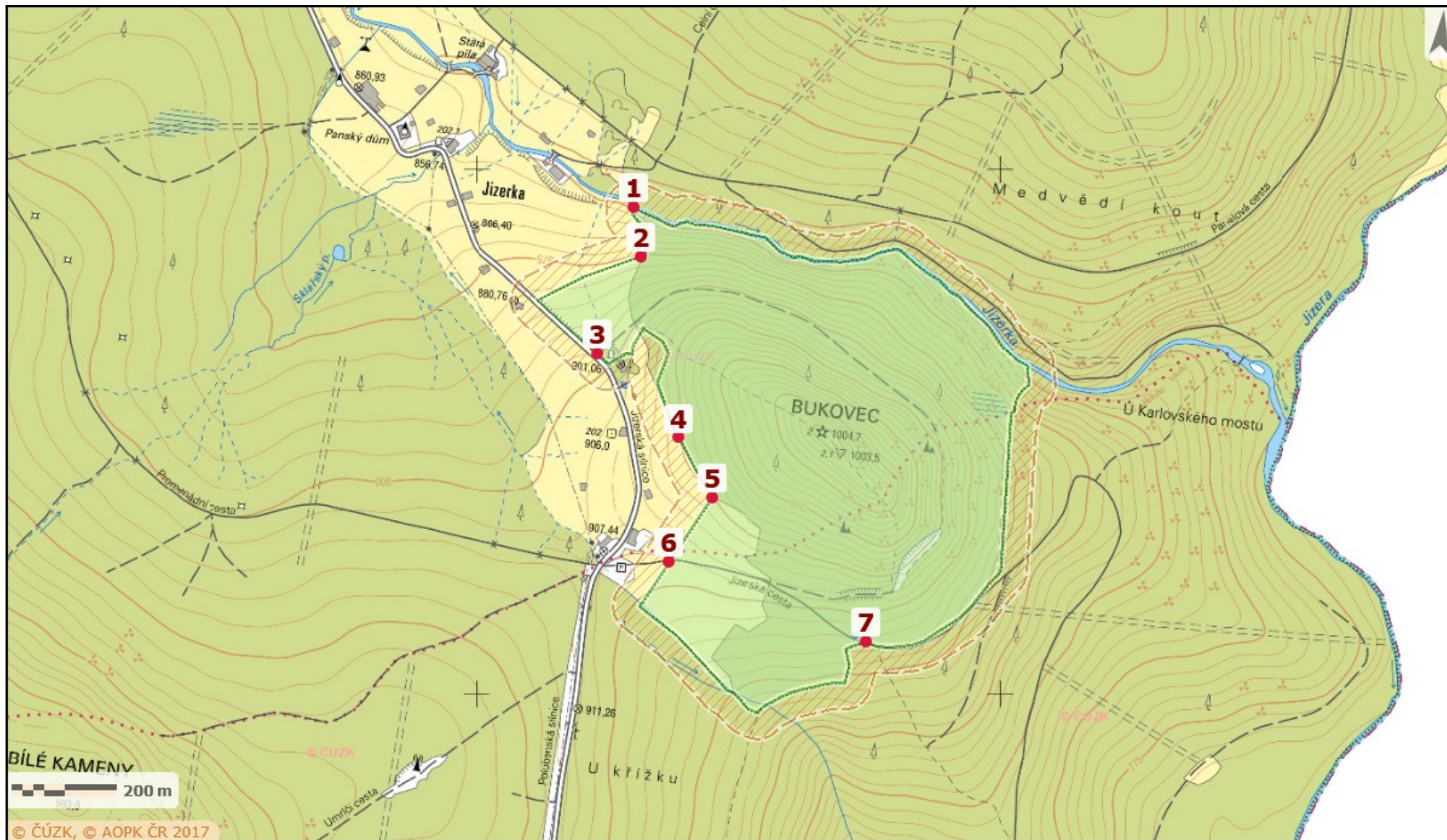

Vydavatel: AOPK ČR, 2022 (Jana Bursíková)

62815 [NI12] Značení ZCHÚ, EVL, PO, památných stromů - [NI12a] Doplnění hraničního kůlu

PR Bukovec

Rok: 2022

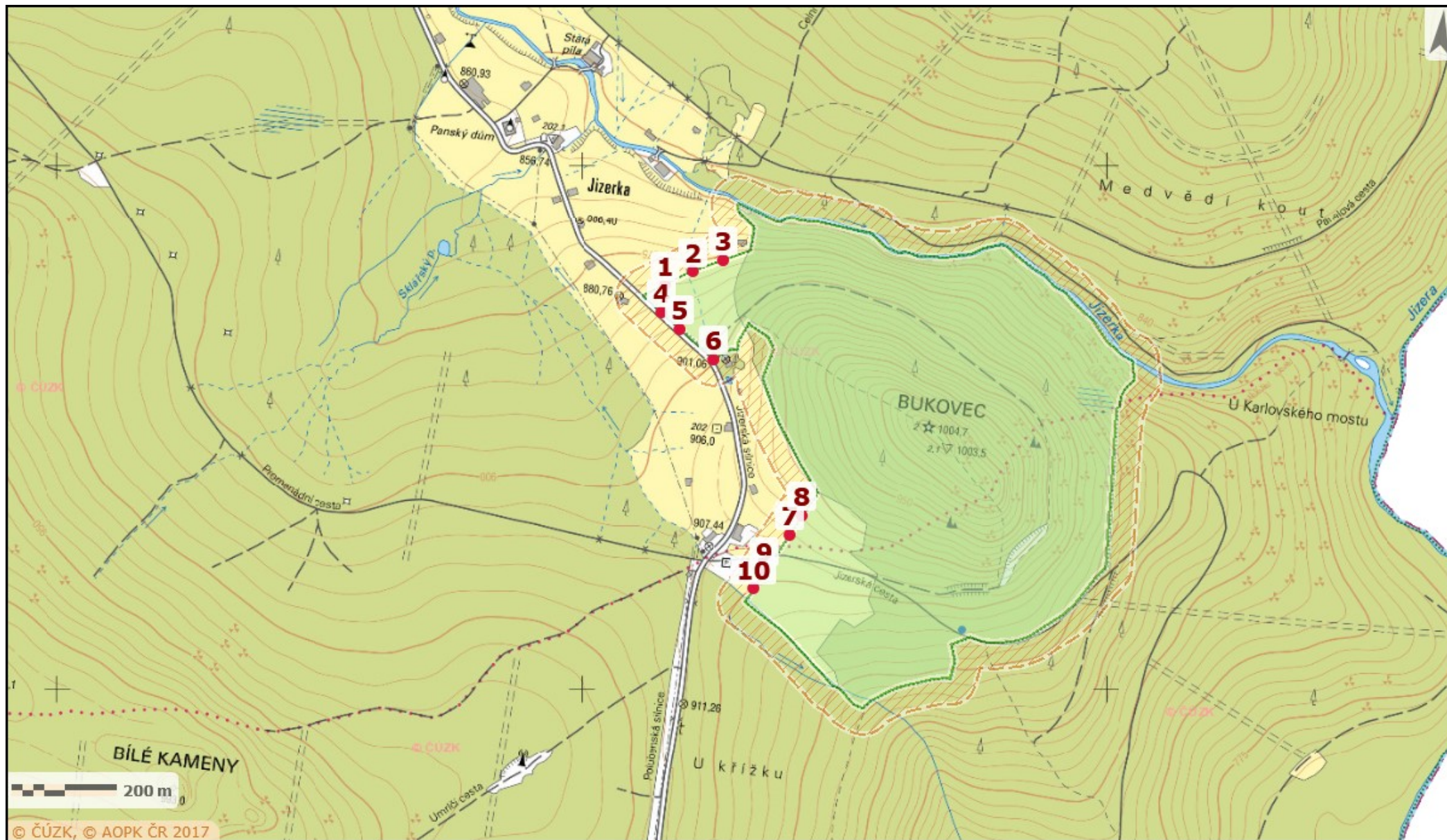

Vydavatel: AOPK ČR, 2022 (Jana Bursíková)

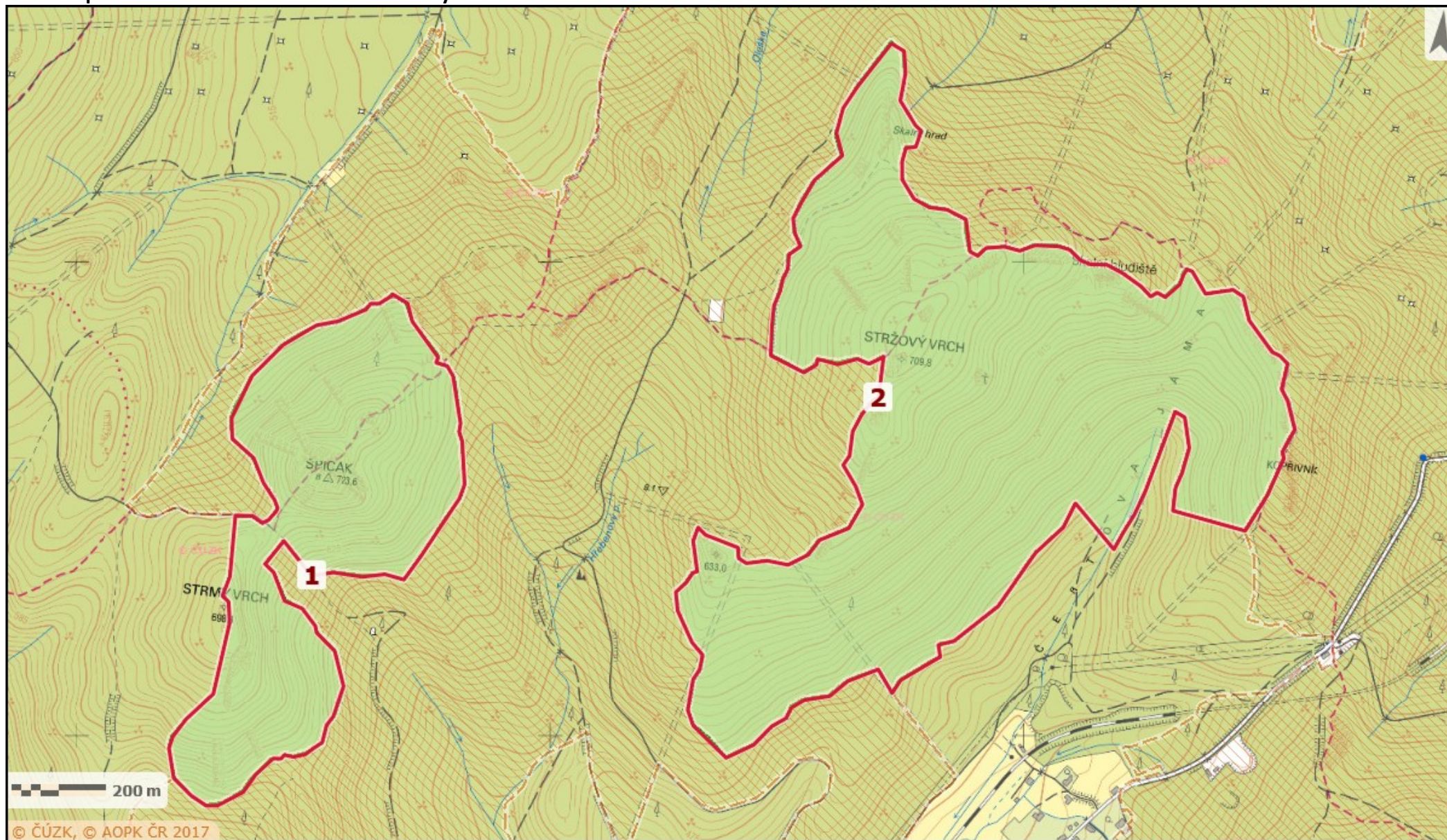

62817 [NI12] Značení ZCHÚ, EVL, PO, památných stromů - [NI12e] Instalace tabulového značení (hraničník nízký bez státního znaku)

PR Nová Louka

Rok: 2022

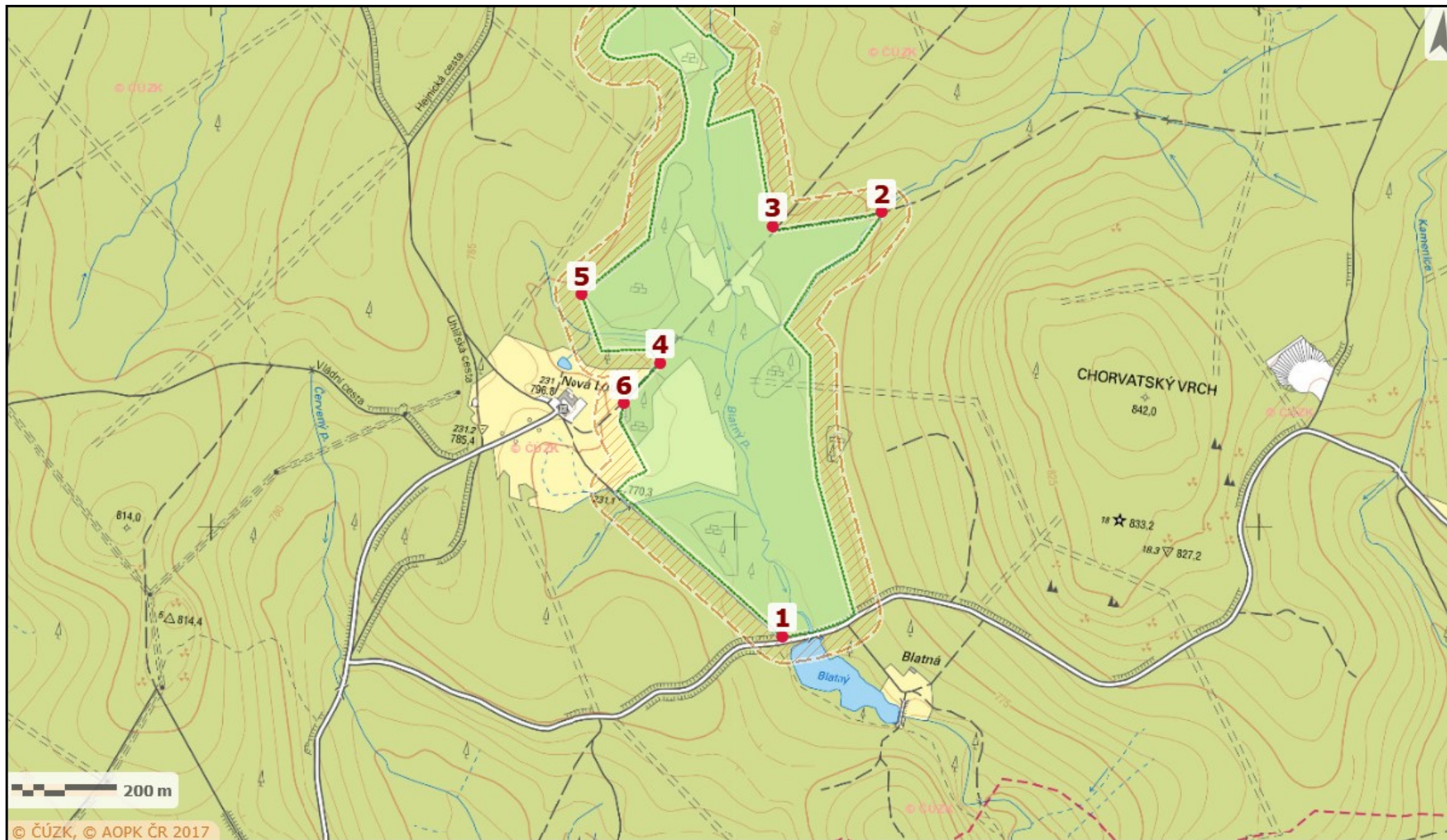

Vydavatel: AOPK ČR, 2022 (Jana Bursíková)