

Č. j. KRPS-187536-50/ČJ-2022-0100MN-VZ
Identifikátor VZ: N006/22/V00020232/002
N006/22/V00020232/003
N006/22/V00020232/004

Počet listů: 7
Přílohy: 2/2

KUPNÍ SMLOUVA

uzavřená v souladu s § 2079 a násl. zákona č. 89/2012 Sb., občanský zákoník,
v platném znění (dále jen „**občanský zákoník**“ a „**smlouva**“)

Níže uvedeného dne, měsíce a roku byla uzavřena mezi smluvními stranami smlouva tohoto znění:

ČI. I Smluvní strany



EXPOL TRADE, s.r.o.

Zastoupená:  na základě plné moci
Sídlo: Mlýnská 122, 747 42 Šenov u Nového Jičína
IČ: 25390554
DIČ: CZ25390554
Bankovní spojení: UniCredit Bank Czech Republic, a.s.
Číslo účtu: 
Telefon: 
e-mail: 
Zapsána v obchodním rejstříku vedeném Krajským soudem v Ostravě oddíl C, Vložka 17647

(dále jen „**prodávající**“)

a

Česká republika – Krajské ředitelství policie Středočeského kraje

Zastoupená: Ing. Petrem Dostálem, náměstkem ředitele krajského ředitelství
pro ekonomiku
Sídlo: Na Baních 1535, 156 00 Praha 5 - Zbraslav
IČ: 75151481
DIČ: CZ75151481
Bankovní spojení: ČNB Praha
Číslo účtu: 507432881/0710
Telefon: 
Fax: 
e-mail: 

(dále jen „**kupující**“)

Část II, III a IV.

Čl. II Předmět smlouvy

1. Prodávající se zavazuje dodat kupujícímu pevná paliva (dále jen „zboží“), níže podrobně specifikované. Předmětem smlouvy je rovněž dodání zboží včetně dopravy a skládání pásem do místa plnění.
2. Kupující se zavazuje, v případě naplnění podmínek smlouvy, zboží a dokumentaci převzít a uhradit kupní cenu prodávajícímu.
3. Specifikace předmětu:
 - a) Kvalitativní určení:

Zboží - hnědé uhlí „ořech 2“, koks „ořech 2“, včetně dopravy a skládání pásem je specifikováno v příloze č. 1, která je nedílnou součástí této smlouvy. Příloha č. 1 se sestává z jedné strany.
 - b) Kvantitativní určení:

Množství zboží je uvedeno v příloze č. 1, která je nedílnou součástí této smlouvy, představuje maximální množství, jež je kupující oprávněn odebrat na základě této smlouvy. Kupující není povinen odebrat zboží v celém rozsahu přílohy č. 1, ale jen v rozsahu, který mu umožní jeho rozpočtové zdroje.

Čl. III Kupní cena

Část II. - OOP Hradištko:

1. Cena hnědé uhlí – „ořech 2“ bez DPH ve výši	5 870,50 Kč/t
Cena celkem bez DPH za 40 t činí	234 820,00 Kč
2. DPH 21% ve výši	49 312,20 Kč
3. CELKEM za část II.	284 132,20 Kč

Slovy: dvě stě osmdesát čtyři tisíc sto třicet dva korun českých a dvacet haléře

Část III. - OOP Jesenice:

1. Cena hnědé uhlí – „ořech 2“ bez DPH ve výši	5 870,50 Kč/t
Cena celkem bez DPH za 30 t činí	176 115,00 Kč
2. Cena koksu – „ořech 2“ bez DPH ve výši	14 422,00 Kč/t
Cena celkem bez DPH za 7 t činí	100 954,00 Kč
3. Cena celkem za uhlí – „ořech 2“ a za koks – „ořech 2“	277 069,00 Kč

- | | |
|-------------------------------|----------------------|
| 4. DPH 21% ve výši | 58 184,49 Kč |
| 5. CELKEM za část III: | 335 253,49 Kč |

Slovy: tři sta třicet pět tisíc dvě stě padesát tři korun českých s čtyřicet devět haléřů

Část IV. - RaSZ Dlouhé Rzy:

- | | |
|---|----------------------|
| 1. Cena koksu – „ořech 2“ bez DPH ve výši | 14 422,00 Kč/t |
| Cena celkem bez DPH za 25 t činí | 360 550,00 Kč |
| 2. DPH 21% ve výši | 75 715,50 Kč |
| 3. CELKEM za část IV. | 436 265,50 Kč |

Slovy: čtyři sta třicet šest tisíc dvě stě šedesát pět korun českých a padesát haléřů

CELKEM za části II., III. a IV.

1 055 651,19 Kč

Slovy: jeden milion padesát pět tisíc šest set padesát jedna korun českých a devatenáct haléřů

5. Cena zahrnuje veškeré náklady spojené s koupí zboží, jeho skladováním, dopravou, pojištěním, předáním a převzetím zboží. Stanovená cena je cenou nejvýše přípustnou.

ČI. IV

Doba a místo plnění

1. Prodávající je povinen dodat smluvené zboží na své náklady. Dodávky budou uskutečněny v dílčím plnění podle potřeb kupujícího na základě objednávky a dohody s oprávněnou osobou odběratele do místa plnění, a to **do 5 pracovních dnů od objednání**.
2. Místem plnění je Krajské ředitelství policie Středočeského kraje, kotelny dle přílohy č. 1:
 - b) **Krajské ředitelství policie Středočeského kraje, Obvodní oddělení Hradištko, Četnická 75, Hradištko pod Medníkem, PSČ 252 09**
 - c) **Krajské ředitelství policie Středočeského kraje, Obvodní oddělení Jesenice, Mírové náměstí 98, Jesenice u Rakovníka, PSČ 270 33**
 - d) **Krajské ředitelství policie Středočeského kraje, Rekreační a školící zařízení Dlouhé - Rzy č. p. 18, Nové Město nad Metují, PSČ 549 01**
3. Dodávka zboží je splněna jeho převzetím oprávněným zaměstnancem kupujícího, kterým je:
 - b) **npor. Vitalij Belkin - Obvodní oddělení Hradištko KŘP Stčk, který je oprávněn k převzetí zboží pověřit pracovníka obsluhy kotelny, tel.:** 



- c) nprap. Jiří Laubr tel.: [REDACTED], o.z. JUDr. Josef Menci tel.: [REDACTED],
[REDACTED], jsou osobami oprávněnými k převzetí zboží či jsou oprávněni
k převzetí zboží pověřit pracovníka obsluhy kotelny
- d) o.z. Jarmila Drašnarová - pověřená osoba RaSZ Dlouhé-Rzy KŘP Stčk, která je
oprávněna k převzetí zboží, tel.: [REDACTED]
4. Za prodávajícího je ve věcech technických i sjednání termínů dodávek zboží oprávněn
jednat: [REDACTED]
Poštovní adresa: Machkova 587, 500 11 Hradec Králové 11.
5. Za datum dodání smlouveného zboží se považuje den, ve kterém převezme kupující zboží
od prodávajícího. Převzetí bude prokázáno datovaným podpisem na kterémkoliv průvodním
dokladu.
6. V případě, že bude dodán jiný druh zboží, než které bylo požadováno nebo dodané zboží
nebude mít vlastnosti a jakost požadovanou pro dodaný druh zboží, je kupující oprávněn
odmítnout převzetí takové dodávky zboží.
7. Kupující se stává vlastníkem zboží, v okamžiku jeho předání prodávajícím. Smluvní strany
si mohou písemně dojednat, že kupující se stává vlastníkem zboží před jeho předáním
nebo později po předání.
8. Tato smlouva se uzavírá na dobu určitou a její platnost končí splněním předmětu smlouvy,
nejdéle však dnem 31. května 2023.

Čl. V Platební podmínky

1. Prodávající je oprávněn fakturovat kupní cenu až po dodání a potvrzení převzetí zboží
oprávněnou osobou kupujícího a fakturu vystaví **do 5 dnů** po dodání zboží.
2. Faktura je splatná **do 21 dnů** od jejího doručení kupujícímu.
3. Faktura musí obsahovat náležitosti podle § 435 zákona č. 89/2012 Sb., občanský zákoník
a náležitosti podle § 28 a § 29 zákona č. 235/2004 Sb., o dani z přidané hodnoty, ve znění
pozdějších předpisů.
4. Faktura se považuje za proplacenou okamžikem odepsání fakturované částky z účtu
kupujícího ve prospěch účtu prodávajícího.
5. Kupující není v prodlení s placením fakturované částky, jestliže vrátí fakturu prodávajícímu
do 5 dnů od jejího doručení proto, že faktura obsahuje nesprávné údaje nebo je vystavena
v rozporu s touto smlouvou. Konkrétní důvody je kupující povinen uvést zároveň s vrácením
faktury. Faktura bude zaslána na adresu kupujícího ve dvou vyhotoveních s doložením
potvrzeného dodacího listu. Nebude-li faktura označena tak, jak je uvedeno v odstavci 3 a

nebude-li ve dvou vyhotoveních, je kupující oprávněn ji vrátit prodávajícímu, aniž by se tímto dostal do prodlení s její splatností. U nové nebo opravené faktury běží nová lhůta splatnosti.

6. Zálohu kupující neposkytuje.
7. V případě, že bude prodávající ke dni zdanitelného plnění zveřejněn podle § 106a zákona č. 235/2004 Sb., o dani z přidané hodnoty jako nespolehlivý plátcce, nebo uvede jiný účet, než je uveden v „Registru plátců DPH“ podle § 109a zákona č. 235/2004 Sb., o dani z přidané hodnoty, kupující uhradí prodávajícímu, který je plátcem DPH, pouze základ daně a úhradu daně provede dle § 109a zákona č. 235/2004 Sb., o dani z přidané hodnoty.
8. Lhůta splatnosti faktury činí 21 dnů ode dne jejího doručení kupujícímu. Pokud prodávající doručí fakturu kupujícímu v období od 15. prosince aktuálního kalendářního roku do 28. února následujícího kalendářního roku, činí splatnost takto doručené faktury 60 kalendářních dnů ode dne doručení takové faktury kupujícímu, a to z důvodů kogentních rozpočtových pravidel kupujícího.

Čl. VI

Podstatné porušení smlouvy

Smluvní strany pokládají za podstatné porušení smlouvy:

1. Dodání takového zboží, které neodpovídá požadované specifikaci, dle Čl. II, této smlouvy, popř. dodání zboží, které nevykazuje potřebnou kompatibilitu se zařízením kupujícího, se kterým mělo být užíváno,
2. Nedodání zboží ani **do 10 dnů** po uplynutí dodací lhůty,
3. Nedodání náhradního zboží **do 7 dnů** po uplynutí lhůty pro náhradní dodání zboží.

Čl. VII

Záruka

1. Prodávající prohlašuje, že zaručuje dohodnuté vlastnosti zboží podle záručních podmínek, a to po **dobu 24 měsíců**.
2. Reklamace v záruční době bude zajištěna prodávajícím na provozovně kupujícího. Prodávající je povinen započít reklamační úkony **do 2 dnů** od výzvy kupujícího.
3. Nebude-li započata reklamace podle odstavce 2 nebo nedojde-li k odstranění požadované záruční vady v dohodnuté době, má kupující právo na dodání nového zboží za zboží reklamované, stejné kvality a stejného výrobce.

Čl. VIII

Smluvní pokuta a úroky z prodlení

1. Nedodá-li prodávající zboží do uplynutí dodací lhůty, zaplatí kupujícímu smluvní pokutu ve **výši 0,2 %** z ceny nedodaného zboží za každý, byť i započatý, den prodlení. Zaplacením smluvní pokuty není dotčen nárok kupujícího na náhradu škody v částce převyšující zaplacenou smluvní pokutu.
2. Nezaplatí-li kupující kupní cenu včas, je povinen zaplatit prodávajícímu úrok z prodlení ve **výši 0,05 %** z dlužné částky bez DPH za každý, byť i započatý, den prodlení.

Čl. IX

Odstoupení od smlouvy

1. Odstoupení od smlouvy se řídí ustanovením § 2001 a násl. občanského zákoníku.
2. Kupující je též oprávněn odstoupit od smlouvy z důvodu probíhajícího insolvenčního řízení vůči prodávajícímu.
3. Účinky odstoupení od smlouvy nastávají okamžikem doručení písemného projevu vůle odstoupit od této smlouvy druhé smluvní straně. Odstoupení od smlouvy se nedotýká zejména nároku na náhradu škody a smluvní pokuty.

Čl. X

Závěrečná ustanovení

1. Smlouva nabývá platnosti dnem jejího uzavření, tj. dnem jejího podpisu zástupci smluvních stran a účinnosti dnem jejího zveřejnění v registru smluv dle zákona č. 340/2015 Sb., o registru smluv.
2. Obě smluvní strany prohlašují, že smlouva nebyla uzavřena v tísní, ani za jednostranně nevýhodných podmínek a na důkaz toho připojují své vlastnoruční podpisy.
3. Tato smlouva může být měněna nebo doplňována jen písemnými, očíslovanými dodatky odsouhlasenými zástupci obou smluvních stran, které se stanou nedílnou součástí této smlouvy.
4. Smluvní strany se dohodly, že případné postoupení práv a povinností ze smlouvy nebo její části ve smyslu § 1895 občanského zákoníku třetí osobě, je možné jen na základě dodatku ke smlouvě, uzavřeném ve smyslu odst. 3 Čl. X. smlouvy.
5. Postoupení pohledávky vzniklé z této smlouvy je možné pouze na základě písemného souhlasu kupujícího.

6. Z důvodů právní jistoty smluvní strany prohlašují, že jejich závazkový vztah založený touto smlouvou se řídí českým právním řádem, zejména občanským zákoníkem.
7. Smluvní strany se zavazují, že veškeré spory vzniklé v souvislosti s realizací této smlouvy budou řešeny smírnou cestou. Nedojde-li k dohodě, budou spory řešeny před příslušnými obecnými soudy.
8. Smluvní strany souhlasí se zveřejněním této smlouvy na veřejně přístupném elektronickém portálu.
9. Smlouva je vyhotovena písemně pouze v elektronickém formátu.
10. Nedílnou součástí této smlouvy jsou níže uvedené přílohy:
Příloha č. 1 - Specifikace zboží - část II. - IV. - uhlí, koks, která se skládá z 1 strany textu,
Příloha č. 2 – Plná moc, která se skládá z 1 strany textu.

Za prodávajícího:

V Hradci Králové dne viz elektronický podpis

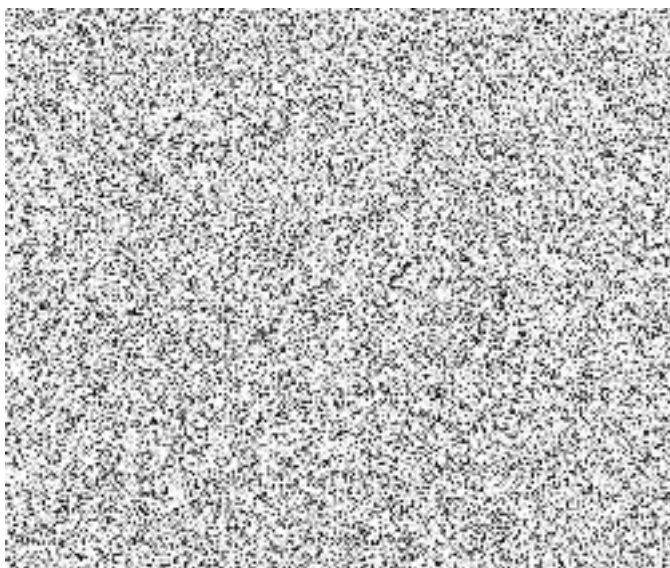

Za kupujícího:

V Praze dne viz elektronický podpis

.....
Ing. Petr Dostál
náměstek ředitele krajského ředitelství
pro ekonomiku



Specifikace zboží pro část I. - IV.

ČÁST	Místo plnění	Druh	Zrnitost	Výhřevnost prům. (Q_d^0)	Obsah popela prům. (A^0)	Obsah síry prům. (S_1^0)	Obsah vody prům. (W_1^0)	Množství tuny	Skládání
			mm	MJ/kg	%	%	%		
II.	KRPP Středočeského kraje Obvodní oddělení Hradištko p. Medníkem Četnická 75 252 09 Hradištko	Hnědý uhlí Ofech 2	10 - 25	17,0	9,8	0,77	30,2	40	pásem - Ano
III.	KRPP Středočeského kraje Obvodní oddělení Jesenice Mírové náměstí 98 270 33 Jesenice u Rakovníka	Hnědý uhlí Ofech 2	10 - 25	17,6	9,8	0,77	30,2	30	pásem - Ano (menší vozidlo do šíře 2,35m)
		Koks ofech 2	20 - 40	24,9	11	0,7	15	7	pásem - ANO (menší vozidlo do šíře 2,35m)
IV.	Rekreační a školní zařízení Dlouhé - Rzy č.p.18 549 01 Nové Město nad Metují	Koks ofech 2	20 - 40	24,9	11	0,7	15	25	pásem - Ano

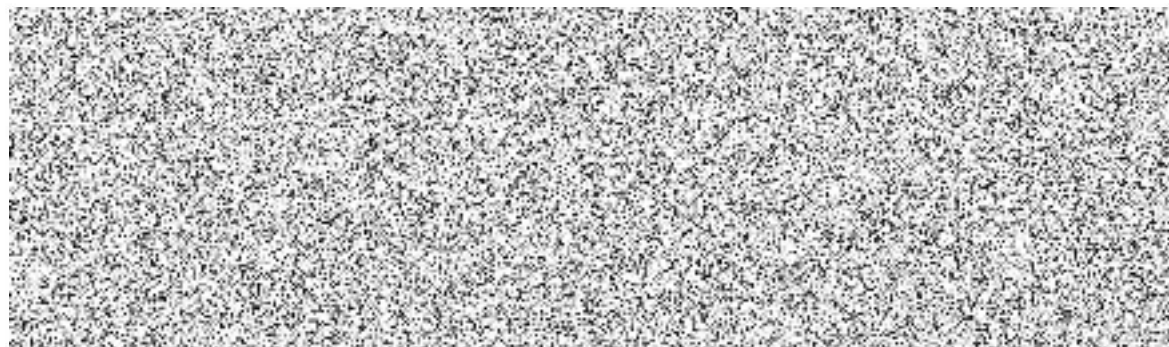

EXPOL TRADE, s.r.o.

EXPOL TRADE s.r.o.
Mlýnská 122, 742 42 Šenov u Nového Jičína

V Ostravě dne 15. 8. 2022

Plná moc

Zmocnitel: EXPOL TRADE, s.r.o.
Mlýnská 122, 742 42 Šenov u Nového Jičína
zastoupená panem [redacted] jednatelem společnosti
zastoupená panem [redacted] jednatelem společ-
nosti

Zmocněnec:



Zmocnitel tímto zmocňuje zmocněnce pro zastupování společnosti EXPOL TRADE, s.r.o. v rámci zpracování dokumentace a podání nabídky na podlimitní veřejnou zakázku „Nákup pevných paliv“ dle N006/22/V00020232.

Dále pak k zastupování společnosti EXPOL TRADE, s.r.o. ve věcech smluvních a ke všem obchodním jednáním s Krajským ředitelstvím policie Středočeského kraje a jeho podřízenými složkami v oblasti dodávek pevného paliva pro objekty OOP Zbraslavice, OOP Hradištko, OOP Jesenice u Makovníka a RaSZ Dlouhé Rzy pro topnou sezonu 2022/2023.

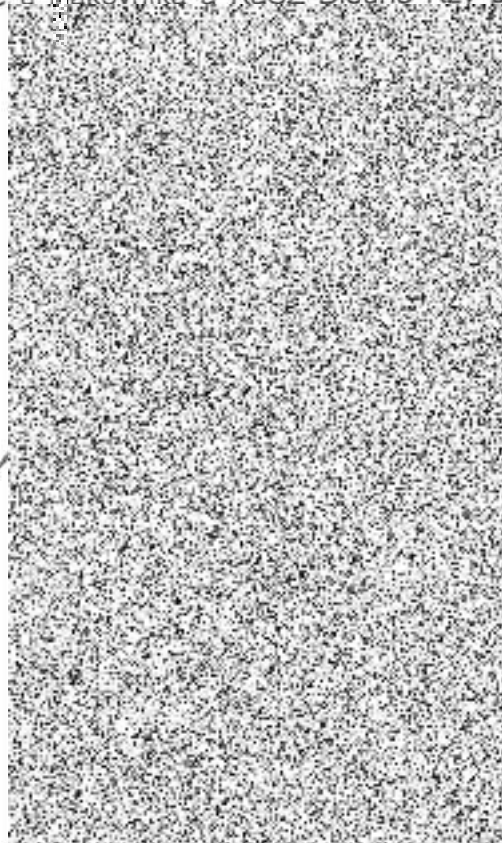

Zmocnění bez výhrad přijímá: