

SMLOUVA PRO UMÍSTĚNÍ Z-BOXU A SPOLUPRÁCI PŘI JEHO PROVOZOVÁNÍ

SML 176/2022

název/jméno: Městská část Praha-Suchdol
sídlo/adresa: Suchdolské nám. 734/3, 165 00 Praha-Suchdol
IČO: 00231231
jméno, e-mail a tel. č. kontaktní osoby: Petr Hejl, starosta městské části, starosta@praha-suchdol.cz,
+420 222 361 418

bank. účet: [redacted]
(dále jen „*Smluvní partner*“)

a

název: Zásilkovna s.r.o.
sídlo: Českomoravská 2408/1a, Libeň, 190 00 Praha 9
zápis v OR: Městský soud v Praze, oddíl C, vložka 139387
IČO: 28408306

zastoupená: [redacted] na základě plné moci

jméno, e-mail a tel. č. kontaktní osoby: [redacted]
adresa pro elektronickou fakturaci: invoice@zasilkovna.cz
identifikační kód pro fakturaci: CZ1ZBOX
bank. účet: [redacted]
(dále jen „*Provozovatel*“)

MĚSTSKÁ ČÁST PRAHA-SUCHDOL	
ÚŘAD MĚSTSKÉ ČÁSTI PRAHA-SUCHDOL	
Číslo jednací: UMC P_SUCH 08.009/2022	
Doručeno dne: 3 -10- 2022	čas doručení:
Počet listů dokumentu: 1	
Počet listinných příloh:	Počet listů příloh, svazků:
Počet a druh nelistinných dokumentů:	

I. Předmět smlouvy

- 1.1. Smluvní partner je vlastníkem či je na základě jiného právního důvodu oprávněn přenechat Provozovateli do užívání plochu o výměře 4 m² nacházející se v prostorách při ulici Suchdolská, na části pozemku parc. č. 1146/17 v k.ú. Suchdol (dále jen „Plocha“). Plánek a/nebo fotografie Plochy je/jsou přílohou této smlouvy“).
- 1.2. Za podmínek této smlouvy Smluvní partner přenechává Provozovatel Plochu do užívání za účelem umístění, provozu, servisu a případné obměny automatu sloužícího k vydávání zásilek a poskytování dalších služeb, které Provozovatel jako podnikatel v oblasti přepravních služeb nabízí, (dále jen „*Z-BOX*“) a Provozovatel s tím souhlasí.

II. Spolupráce stran

- 2.1. Smluvní partner zajistí Provozovateli nerušené užívání Plochy k sjednanému účelu a přístup k ní Provozovateli a veřejnosti, to vše 24 hodin denně a 7 dní v týdnu.
- 2.2. V případě, kdy není z důvodů na straně Smluvního partnera dočasně možné umístit Z-BOX na Ploše, je Smluvní partner povinen umožnit Provozovateli umístit Z-BOX na jiném srovnatelném místě v blízkosti za stejných podmínek.
- 2.3. Smluvní partner není oprávněn se Z-BOXem jakkoli manipulovat, zejména není oprávněn jej přemísťovat či do něj zasahovat. V případě potřeby manipulace se Z-BOXem je Smluvní partner povinen požádat o součinnost Provozovatele.
- 2.4. V případě, že Smluvní partner zjistí nefunkčnost nebo poškození Z-BOXu nebo hrozbu takového poškození, informuje o tom bezodkladně Provozovatele.
- 2.5. V případě, že elektrická energie nutná k provozu Z-BOXu je vyráběna pomocí solárních článků na Z-BOXu, Smluvní partner zajistí, že solárními články nebude během dne nic stínit. V případě, že Z-BOX je napojen na elektrickou síť, Smluvní partner na své náklady zajistí nepřetržitě připojení a dodávky elektrické energie k Z-BOXu skrze takovou síť.
- 2.6. Pro vyloučení pochybností: Smluvní partner na základě této smlouvy neodpovídá za Z-BOX ani zásilky v něm.

III. Platby v souvislosti se Z-BOXem

- 3.1. Provozovatel hradí Smluvnímu partnerovi za užívání Plochy odměnu ve výši **14.400 Kč plus DPH za rok** (dále jen „*Nájemné*“).
- 3.2. Nedohodnou-li se strany jinak, Provozovatel se zavazuje platit Smluvnímu partnerovi Nájemné za 1 rok dopředu na základě faktury vystavené Smluvním partnerem. Fakturu na první Nájemné vystaví Smluvní partner nejdříve ke dni podpisu této smlouvy a další faktury nejdříve ke dni každého výročí počátku této smlouvy (srov. bod 4.1). Nájemné je splatné do 30 dní od doručení řádně vystavené faktury Provozovateli.
- 3.3. V případě, že bude Provozovatel v souladu s platnými obecně závaznými právními předpisy povinen v souvislosti s užíváním Ploch hradit obecní či jakýkoliv jiný poplatek, zejména poplatek za zábor veřejného prostranství, a nedojde-li k osvobození od jeho placení, zavazuje se Smluvní partner uhradit takovýto poplatek na své náklady a včas za Provozovatele.
- 3.4. Stane-li se kterákoliv strana nespolehlivým plátcem ve smyslu zákona o DPH anebo pokud důvodně usoudí, že se může jiným způsobem dostat do pozice ručitele za dluhy druhé strany ve smyslu zákona o DPH, má tato strana

7
právo postupovat v souladu s §109a zákona o DPH a dle vlastního uvážení uhradit DPH za zdanitelná plnění správci daně za druhou stranu; tato úhrada se bez dalšího považuje za úhradu části Provozního poplatku resp. Nájemného.

- 3.5. Provozovatel uhradí Smluvnímu partnerovi jednorázovou úhradu ve výši **3.000,- Kč** plus DPH za realizaci přípravy umístěním boxu ve lhůtě. Tato částka bude proplacena společně s první fakturou za nájemné.

IV. Trvání a ukončení smlouvy

- 4.1 Tato smlouva je uzavřena na dobu neurčitou, a to od 1.11.2022
- 4.2 Každá ze stran je oprávněna tuto smlouvu vypovědět, a to i bez udání důvodu v 6 měsíční výpovědní době. V případě, že konec výpovědní doby na základě výpovědi podané Smluvním partnerem připadá na den mezi 1. 10. daného roku a 30. 1. následujícího roku (ochranná doba), tato smlouva končí dnem bezprostředně následujícím po této době, tj. 31. 1. příslušného roku, a Provozovatel do té doby hradí Nájemné.
- 4.3 Smluvní partner je dále oprávněn tuto smlouvu vypovědět ve 14 denní výpovědní době v případě, že Provozovatel je v prodlení s úhradou Nájemného a neuhradí jej ani v dodatečně 7 denní lhůtě, kterou mu k tomu Smluvní partner písemně poskytne a upozorní ho přitom na možnost výpovědi. Provozovatel je oprávněn tuto smlouvu vypovědět v 14 denní výpovědní době v případě, že (i) dojde k opakované škodě na Z-BOXu či jeho obsahu, anebo (ii) Smluvní partner podstatně či opakovaně porušil své povinnosti podle této smlouvy.
- 4.4 V rozsahu, v jakém je to právně přípustné, strany vyloučí možnost ukončit smlouvu jakýmkoliv jiným způsobem nebo z jiného důvodu, než jsou sjednány v této smlouvě.
- 4.5 Po skončení smlouvy Provozovatel předá Plochu zpět Smluvnímu partnerovi, a to ve stavu, v jakém ji převzal, s přihlédnutím k obvyklému opotřebení, nedohodnou-li se strany jinak.
- 4.6 Zanikne-li tato smlouva z důvodu na straně Smluvního partnera v prvním roce trvání této smlouvy (počítáno ode dne dle bodu 4.1), zavazuje se Smluvní partner uhradit Provozovateli částku 10.000,- Kč, která představuje paušální náhradu nákladů Provozovatele na umístění, zprovoznění a odstranění Z-BOXu, a to do 5 dnů od obdržení výzvy k takové úhradě.

V. Závěrečná ustanovení

- 5.1 Každá strana prohlašuje, že byly uděleny veškeré souhlasy a splněny veškeré podmínky pro uzavření a plnění této smlouvy, které vyžaduje platný obecně závazný právní předpis nebo zakladatelský nebo jiný vnitřní dokument na její straně, a nic jí v uzavření a plnění této smlouvy nebrání.
- 5.2 Strany tímto výslovně vyloučí právo Smluvního partnera zadržet Z-BOX či jeho obsah na úhradu jakékoliv pohledávky vůči Provozovateli.
- 5.3 Strany se dohodly, že obsah této smlouvy lze měnit nebo doplňovat pouze na základě písemných vzájemně odsouhlasených vzestupně číslovaných dodatků. Obsah této smlouvy je důvěrný.
- 5.4 Spory týkající se této smlouvy rozhoduje soud místně příslušný pro sídlo Provozovatele.
- 5.5 Strany prohlašují, že si tuto smlouvu před podpisem pečlivě přečetly, že tato smlouva byla sepsána na základě jejich pravé, vážné a svobodné vůle a nikoli v tísní, a že její obsah je pro ně dostatečně určitý a srozumitelný, přičemž na důkaz toho připojují svoje podpisy.
- 5.6 Záměr Smluvního partnera přenechat Plochu do užívání byl řádně zveřejněn na úřední desce obce. Užívání Plochy za podmínek uvedených v této smlouvě bylo schváleno radou Městské části *DNĚ 27.8. 2022, čj. 176.1.*

V *PMZ* dne *8.9.2022*

Za Smluvního partnera:



V Praze dne _____

Za Zásilkovna s.r.l.

jméno:
funkce: Obchodní zástupce



18
f.o.
30 00 Praha 9
3408306

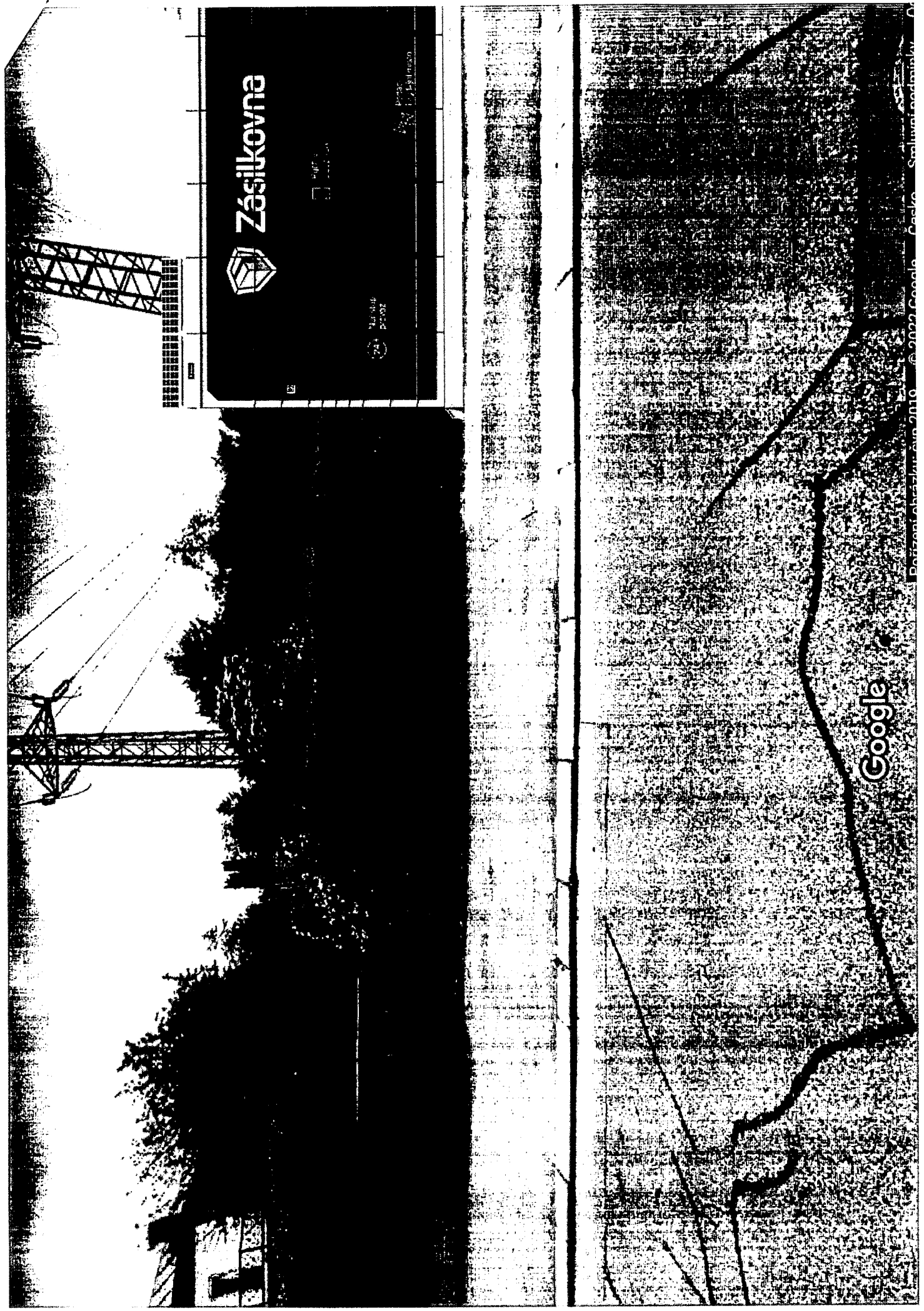

Google