

Smlouva o zřízení věcného břemene

uzavřená dle příslušných ustanovení zákona č. 89/2012 Sb., občanský zákoník, ve znění pozdějších předpisů, a zákona č. 458/2000 Sb., o podmínkách podnikání a o výkonu státní správy v energetických odvětvích a o změně některých zákonů (energetický zákon), ve znění pozdějších předpisů, mezi následujícími smluvními stranami:

Statutární město Prostějov, se sídlem nám. T. G. Masaryka 130/14, Prostějov, PSČ 796 01, IČ: 002 88 659, DIČ: CZ00288659, zastoupené 1. náměstkem primátora Mgr. Jiřím Pospíšilem na základě plné moci ze dne 14.11.2018, jako povinný z věcného břemene, dále jen „povinný“,

a

GasNet, s.r.o., se sídlem Klíšská 940/96, Ústí nad Labem, Klíše, PSČ: 400 01, IČ: 272 95 567, DIČ: CZ27295567, spisová značka C 23083 vedená u Krajského soudu v Ústí nad Labem, zastoupená a na základě plné moci ze dne 7.12.2021 společností:

GasNet Služby, s.r.o., se sídlem Plynárenská 499/1, Brno, Zábřovice, PSČ: 602 00, IČ: 279 35 311, DIČ: CZ27935311, spisová značka C 57165 vedená u Krajského soudu v Brně, zastoupenou na základě plné moci ze dne 31.1.2022 [redacted] a na základě plné moci ze dne 31.1.2022 [redacted] jako oprávněný z věcného břemene, dále jen „oprávněný“,

v tomto znění:

I.

1. Povinný je v souladu s nabývacími tituly uvedenými v části E LV č. 10001 pro k.ú. Prostějov a obec Prostějov, výlučným vlastníkem pozemků p.č. 3081, p.č. 3104/11, p.č. 3104/12, p.č. 7870, p.č. 7875 a p.č. 7900, vše v k.ú. Prostějov, zapsaných v katastru nemovitostí vedeném Katastrálním úřadem pro Olomoucký kraj, Katastrálním pracovištěm Prostějov, na LV č. 10001 pro obec a k. ú. Prostějov.
2. Oprávněný je vlastníkem plynovodu, včetně jeho součástí, příslušenství, přípojek, opěrných a vytyčovacíh bodů, vybudovaného na pozemcích uvedených v odst. 1 tohoto článku v rámci stavby označené jako **REKO MS Prostějov - Lidická + 1, č. stavby 7700101861** (dále jen „plynárenské zařízení“).

II.

1. Povinný zřizuje touto smlouvou na částech pozemků uvedených v čl. I odst. 1 této smlouvy vyznačených geometrickým plánem č. 7005-12/2022 ze dne 01.04.2022, který je nedílnou součástí této smlouvy, služebnost spočívající v právu zřídit a provozovat plynárenské zařízení a v právu vstupovat a vjíždět na uvedené pozemky v souvislosti se zřízením, stavebními úpravami, opravami, provozováním a odstraněním plynárenského zařízení (dále též „věcné břemeno“) ve prospěch oprávněného.
2. Oprávněný toto právo odpovídající věcnému břemenu přijímá a povinný se zavazuje toto právo strpět.

III.

1. Věcné břemeno dle této smlouvy se zřizuje na dobu neurčitou a úplatně za jednorázovou úhradu ve výši 85.774 Kč (slovy: osmdesátpěttisícsešmdesátčtyřikorunčeských) stanovenou dle znaleckého posudku č. 6596/2022 ze dne 21.06.2022 zpracovaného společností STATIKUM s.r.o., IČ: 15545881, se sídlem Purkyňova 648/125, Medlánky, Brno, PSČ: 612 00, navýšenou o daň z přidané hodnoty podle platné sazby ke dni uskutečnění zdanitelného plnění.
2. Základ daně činí 85.774 Kč, sazba daně z přidané hodnoty činí 21 %, vypočtená daň z přidané hodnoty činí 18.012,54 Kč. Úhrada za zřízení věcného břemene dle této smlouvy včetně daně z přidané hodnoty činí 103.786,54 Kč (slovy:

jednostotřicetisíc sedm set osmdesát šest a 54/100 korun českých). Za datum uskutečnění zdanitelného plnění se považuje datum uzavření této smlouvy. Ke dni uskutečnění zdanitelného plnění bude oprávněnému vystaven povinným řádný daňový doklad.

3. Oprávněný se zavazuje zaplatit úhradu za zřízení věcného břemene včetně DPH v celkové výši 103.786,54 Kč (slovy: jednototřicetisíc sedm set osmdesát šest a 54/100 korun českých) povinnému na jeho účet č. ú. 19-1505517309/0800, variabilní symbol: 5017000867, vedený u České spořitelny, a.s., pobočka Prostějov, do 1 měsíce ode dne podpisu této smlouvy oběma smluvními stranami.
4. Pokud k datu uskutečnění zdanitelného plnění budou u povinného naplněny podmínky ustanovení § 106a zákona č. 235/2004 Sb., o dani z přidané hodnoty, ve znění pozdějších předpisů, je oprávněný oprávněn postupovat podle ustanovení § 109a zákona č. 235/2004 Sb., ve znění pozdějších předpisů, tj. zvláštním způsobem zajištění daně. V takovém případě je oprávněný oprávněn uhradit část svého finančního závazku, tedy část sjednané úplaty za zřízení věcného břemene, ve výši vypočtené daně z přidané hodnoty nikoliv na bankovní účet povinného, ale přímo na bankovní účet příslušného správce daně. Tímto bude finanční závazek oprávněného vůči povinnému v části vypočtené výše daně z přidané hodnoty vyrovnán.
5. Daňový doklad musí obsahovat bankovní spojení povinného zveřejněné správcem daně způsobem umožňující dálkový přístup v registru plátců DPH ve smyslu ustanovení § 109 odst. 2 písm. c) zákona č. 235/2004 Sb., ve znění pozdějších předpisů. Bez této náležitosti nebude daňový doklad oprávněným proplacen a povinný se zavazuje vystavit náhradní daňový doklad obsahující veškeré zákonné náležitosti stanovené zejména v § 29 zákona č. 235/2004 Sb., ve znění pozdějších předpisů, a uvést v něm číslo této smlouvy. Nová doba splatnosti pak začne běžet ode dne doručení náhradního daňového dokladu (faktury).

IV.

1. Veškeré náklady spojené s umístěním, provozováním a zajištěním běžné údržby, provozu a odstraňování poruch na plynárenském zařízení umístěném na pozemcích uvedených v čl. I odst. 1 této smlouvy se zavazuje hradit oprávněný.
2. Oprávněný je povinen písemně oznámit povinnému prostřednictvím Odboru správy a údržby majetku města Magistrátu města Prostějova každý vstup na jeho pozemky uvedené v čl. I odst. 1 této smlouvy, ke kterému je oprávněn z této smlouvy, a to před vstupem na tyto pozemky nebo bez zbytečného prodlení po vstupu na ně z důvodu odstranění havárie. Tato povinnost se nevztahuje na činnosti, které nejsou spojené s fyzickým zásahem do pozemků uvedených v čl. I odst. 1 této smlouvy.
3. Oprávněný se zavazuje šetřit co nejvíce majetek povinného a v případě výkopových či jiných stavebních prací na pozemcích uvedených v čl. I odst. 1 této smlouvy v souvislosti s výstavbou, údržbou a opravami plynárenského zařízení, uvést pozemky uvedené v čl. I odst. 1 této smlouvy do stavu, v jakém byly před započítáním prací, popř. do řádného stavu.
4. V případě porušení některého ze závazků uvedených v odst. 2 a 3 tohoto článku ze strany oprávněného se oprávněný zavazuje zaplatit povinnému náklady spojené s uvedením pozemků uvedených v čl. I odst. 1 této smlouvy do stavu, v jakém byly před započítáním prací, příp. do řádného stavu, a smluvní pokutu ve výši 5.000 Kč v každém jednotlivém případě.
5. Náklady spojené s běžným udržováním pozemků uvedených v čl. I odst. 1 této smlouvy nese povinný.

V.

Oprávněný nabude právo odpovídající věcnému břemenu dle této smlouvy vkladem do katastru nemovitostí vedeného u Katastrálního úřadu pro Olomoucký kraj, Katastrálního pracoviště Prostějov.

VI.

1. Smluvní strany se dohodly, že správní poplatek spojený s podáním návrhu na povolení vkladu práva odpovídajícího věcnému břemenu dle této smlouvy do katastru nemovitostí vedeného u Katastrálního úřadu pro Olomoucký kraj, Katastrálního pracoviště Prostějov, uhradí oprávněný. Správní poplatek za přijetí návrhu na zahájení řízení o povolení vkladu práva k nemovitosti podaného Katastrálnímu úřadu bude hrazen oprávněným prostřednictvím inkasa, číslo inkasního účtu: 17837923/0300, IČ: 27295567.
2. Smluvní strany svými podpisy na této smlouvě potvrzují, že náklady na vyhotovení geometrického plánu, kterým jsou zaměřeny hranice věcného břemene dle této smlouvy, a náklady na zpracování znaleckého posudku na ocenění věcného břemene dle této smlouvy byly uhrazeny oprávněným.

VII.

O uzavření této smlouvy rozhodl v souladu se zákonem č. 128/2000 Sb., o obcích (obecní zřízení), ve znění pozdějších předpisů, Odbor správy a údržby majetku města Magistrátu města Prostějova dne 29.07.2022 rozhodnutím č. 2022/260. Působnost rozhodovat o tomto právním jednání svěřila Odboru správy a údržby majetku města Magistrátu města Prostějova Rada města Prostějova na své schůzi konané dne 04.02.2014 usnesením č. 4126.

VIII.

1. Tato smlouva je vyhotovena v pěti vyhotoveních majících platnost originálu.
2. Všechny podepsané stejnopisy této smlouvy budou spolu se dvěma podepsanými návrhy na vklad v držení povinného.
3. Povinný předloží podepsanou smlouvu o zřízení věcného břemene v jednom vyhotovení Katastrálnímu úřadu pro Olomoucký kraj, Katastrálnímu pracovišti Prostějov, spolu s návrhem na vklad práva odpovídajícího věcnému břemeni dle této smlouvy do katastru nemovitostí, a to ve lhůtě do 10 pracovních dnů po připsání úhrady za zřízení věcného břemene dle této smlouvy na účet povinného a předání kolkové známky v hodnotě správního poplatku oprávněným povinnému.
4. Oprávněný obdrží po podání návrhu na vklad práva odpovídajícího věcnému břemeni dle této smlouvy do katastru nemovitostí ze strany povinného jedno vyhotovení této smlouvy a tři vyhotovení této smlouvy včetně návrhu na vklad opatřeného podacím razítkem Katastrálního úřadu pro Olomoucký kraj, Katastrálního pracoviště Prostějov, si ponechá povinný.

IX.

Smluvní strany se vzájemně dohodly, že v případě, že úhrada za zřízení věcného břemene dle čl. III této smlouvy nebude připsána na účet povinného a kolkové známky v hodnotě správního poplatku nebudou předány povinnému ve lhůtě do 2 měsíců (povinnost je do 1 měsíce) ode dne podpisu této smlouvy oběma smluvními stranami, má povinný právo od této smlouvy jednostranně odstoupit. Odstoupení povinného od této smlouvy je účinné dnem doručení odstoupení od smlouvy oprávněnému.

X.

1. Pokud není v této smlouvě výslovně uvedeno jinak, řídí se vzájemné smluvní vztahy účastníků této smlouvy příslušnými ustanoveními zákona č. 89/2012 Sb., občanský zákoník, ve znění pozdějších předpisů, (vyjma ustanovení § 1267 a § 1268), a zákona č. 458/2000 Sb., o podmínkách podnikání a o výkonu státní správy v energetických odvětvích a o změně některých zákonů (energetický zákon), ve znění pozdějších předpisů.
2. Jakékoliv změny nebo doplňky této smlouvy lze činit jen písemnou dohodou obou smluvních stran.
3. Smluvní strany shodně prohlašují, že si tuto smlouvu před jejím podpisem přečetly a že byla uzavřena dobrovolně, po vzájemném projednání, na základě jejich pravé a svobodné vůle, určitě, vážně a srozumitelně, nikoliv pod nátlakem nebo v tísní za nápadně nevýhodných podmínek.
4. Registr smluv

Tato smlouva podléhá uveřejnění v registru smluv dle zákona číslo 340/2015 Sb., o zvláštních podmínkách účinnosti některých smluv, uveřejňování těchto smluv a o registru smluv (zákon o registru smluv), ve znění pozdějších předpisů (dále jen „zákon o registru smluv“).

Smlouvu bez zbytečného odkladu, nejpozději do 30 dnů od uzavření smlouvy, uveřejní povinný (dále jen „**strana povinná**“). Při uveřejnění je strana povinná povinna postupovat tak, aby nebyla ohrožena doba zahájení plnění ze smlouvy, pokud si ji smluvní strany sjednaly, případně vyplývá-li z účelu smlouvy. Pro případ potřeby opravy uveřejněné smlouvy nebo metadat smlouvy je smluvními stranami ujednáno, že tyto opravy bude povinna uveřejnit strana povinná. Pro uveřejnění opravy platí ustanovení tohoto článku o uveřejnění obdobně.

GasNet, s.r.o./GasNet Služby s.r.o. i strana povinná prohlašují, že tato smlouva neobsahuje obchodní tajemství, jež by nebylo možné uveřejnit.

Strana povinná zajistí, aby při uveřejnění této smlouvy nebyly uveřejněny informace, které nelze uveřejnit podle platných právních předpisů (osobní údaje zaměstnanců GasNet s.r.o./GasNet Služby, s.r.o., pracovní pozice a jejich emailové adresy a tel. čísla) a dále, aby byly znečitelněny podpisy osob zastupujících smluvní strany.

Tato smlouva nabývá účinnosti dnem uveřejnění v registru smluv v souladu s § 6 odst. 1 zákona o registru smluv, není-li smluvními stranami sjednáno datum pozdější.

Smluvní strany považují ve vztahu k registru smluv práva a povinnosti upravené v tomto článku za postup odpovídající péči řádného hospodáře. Strany se zavazují informovat se vzájemně bez zbytečného odkladu pro případ nesplnění jakékoliv povinnosti v tomto článku sjednané.

5. Smluvní strany souhlasí s obsahem této smlouvy a na důkaz toho připojují níže své vlastnoruční podpisy.
6. GasNet, s.r.o., je, ve smyslu Nařízení Evropského parlamentu a Rady (EU) 2016/679 ze dne 27. dubna 2016 o ochraně fyzických osob v souvislosti se zpracováním osobních údajů a o volném pohybu těchto údajů a o zrušení směrnice 95/46/ES (obecné nařízení o ochraně osobních údajů), správcem osobních údajů subjektů údajů. Informace o jejich zpracování vyžadované platnými právními předpisy, včetně jejich rozsahu a účelu zpracování, přehledu práv a povinností GasNet, s.r.o., a aktualizovaného seznamu zpracovatelů osobních údajů, jsou zveřejněny na webové stránce GasNet, s.r.o., (www.gasnet.cz/cs/informace-o-zpracovani-osobnich-udaju) a při uzavírání smlouvy nebo kdykoli v průběhu jejího trvání budou subjektu údajů poskytnuty na jeho vyžádání, adresované písemně na adresu sídla GasNet, s.r.o., nebo do jeho datové schránky ID rdxzhzt.

16. 09. 2022

V Prostějově dne

30 -08- 2022

V Brně dne

za Statutární město Prostějov:

za společnost GasNet, s.r.o.:

.....



Mgr. Jiří Pospíšil
1. náměstek primátora
Statutárního města Prostějova



společnosti GasNet Služby, s.r.o.

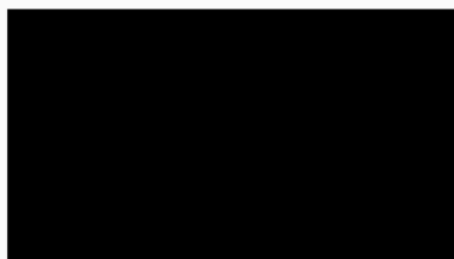

společnosti GasNet Služby, s.r.o.





VÝKAZ DOSAVADNÍHO A NOVÉHO STAVU ÚDAJŮ KATASTRU NEMOVITOSTÍ															
Dosavadní stav				Nový stav											
Označení pozemku parc. číslem	Výměra parcely ha m ²		Druh pozemku Způsob využití	Označení pozemku parc. číslem	Výměra parcely ha m ²		Druh pozemku Způsob využití	Typ stavby způsob využití	Způsob určení výměr	Porovnání se stavem evidence právních vztahů					
										Díl přechází z pozemku označeného v		Číslo listu vlastnictví	Výměra dílu ha m ²		Označení dílu
										katastru nemovitosti	dřívější poz.evidenci				
3081										3081					
3104/11										3104/11					
3104/12										3104/12					
7870										7870					
7875										7875					
7900										7900					

Oprávněný: Dle listin

Druh věcného břemene: Právo dle listin

GEOMETRICKÝ PLÁN pro vymezení rozsahu věcného břemene k části pozemku	Geom. plán ověřil úředně oprávněný zeměměřický inženýr :	Stejnopis ověřil úředně oprávněný zeměměřický inženýr :
	Jméno, příjmení: Ing. Aleš Novotný	Jméno, příjmení: Ing. Miroslav Žilík
	Číslo položky seznamu úředně oprávněných zeměměřických inženýrů: 2226/2004	Číslo položky seznamu úředně oprávněných zeměměřických inženýrů: 1075/95
	Dne: 1. duben 2022 Číslo: 662/2022	Dne: 12.4.2022 Číslo: 651/2022
Náležitostmi a přesností odpovídá právním předpisům.		Tento stejnopis odpovídá geometrickému plánu v elektronické podobě uloženému v dokumentaci katastrálního úřadu.
Vyhotovil: GIS-STAVINVEK a.s. Bučinská 1733, Petřvald 735 41 IČ : 25 39 49 75	Katastrální úřad souhlasí s očíslováním parcel. KÚ pro Olomoucký kraj KP Prostějov Ing. Kateřina Krajíčková PGP-510/2022-709 2022.04.08 10:35:28 CEST	Ověření stejnopisu v listinné podobě. 
Číslo plánu: 7005-12/2022		
Okres: Prostějov		
Obec: Prostějov		
Kat.území: Prostějov		
Mapový list: Prostějov 3-7/21,23		
Dosavadním vlastníkům byla poskytnuta možnost seznámit se v terénu s průběhem navrhovaných hranic, které byly označeny předepsaným způsobem : dočasně		

Seznam souřadnic (S-JTSK)

Číslo bodu	Souřadnice pro zápis do KN			Poznámka
	Y	X	Kód kv.	
k.ú. Prostějov (733491)				
884-10	558222.65	1134487.49	3	
1593-19	558228.38	1134538.35	3	roh budovy
2090-40	558256.41	1134367.61	3	
2090-41	558265.14	1134366.53	3	
2090-42	558265.12	1134366.38	3	
2090-55	558265.25	1134366.36	3	
2090-56	558265.27	1134366.51	3	
2093-35	558246.39	1134663.63	3	
2093-57	558253.20	1134705.39	3	
2100-71	558232.61	1134689.05	3	
2100-72	558232.47	1134689.07	3	
2100-103	558237.40	1134718.59	3	
2100-104	558237.25	1134718.61	3	
7004-17	558402.05	1134355.27	3	dočasně
7004-18	558402.16	1134353.10	3	dočasně
1	558400.81	1134353.51	3	dočasně
2	558401.32	1134355.56	3	dočasně
3	558397.70	1134354.14	3	dočasně
4	558398.14	1134356.20	3	dočasně
5	558391.36	1134355.57	3	dočasně
6	558390.86	1134357.85	3	dočasně
7	558386.62	1134351.91	3	dočasně
8	558386.03	1134354.11	3	dočasně
9	558378.73	1134355.09	3	dočasně
10	558382.16	1134352.50	3	dočasně
11	558380.13	1134352.77	3	dočasně
12	558381.99	1134351.27	3	dočasně
13	558379.97	1134351.53	3	dočasně
14	558379.45	1134352.86	3	dočasně
15	558377.43	1134353.13	3	dočasně
16	558379.31	1134351.62	3	dočasně
17	558377.28	1134351.88	3	dočasně
18	558367.78	1134356.57	3	dočasně
19	558367.50	1134354.48	3	dočasně
20	558358.11	1134357.85	3	dočasně
21	558358.88	1134355.62	3	dočasně
22	558356.86	1134355.89	3	dočasně
23	558358.71	1134354.26	3	dočasně
24	558356.70	1134354.52	3	dočasně
25	558348.63	1134359.13	3	dočasně
26	558348.33	1134357.05	3	dočasně
27	558337.53	1134360.70	3	dočasně
28	558337.30	1134358.60	3	dočasně
29	558332.60	1134361.10	3	dočasně
30	558333.36	1134358.92	3	dočasně
31	558331.34	1134359.14	3	dočasně
32	558333.18	1134357.53	3	dočasně
33	558331.16	1134357.79	3	dočasně
34	558327.04	1134361.86	3	dočasně
35	558325.88	1134359.89	3	dočasně
36	558324.23	1134365.65	3	dočasně
37	558321.88	1134365.82	3	dočasně
38	558323.11	1134363.61	3	dočasně
39	558322.67	1134363.65	3	dočasně
40	558320.65	1134363.86	3	dočasně
41	558322.18	1134358.95	3	dočasně
42	558320.16	1134359.22	3	dočasně
43	558307.16	1134367.91	3	dočasně
44	558306.88	1134365.82	3	dočasně
45	558297.16	1134369.12	3	dočasně
46	558297.92	1134366.90	3	dočasně
47	558295.89	1134367.16	3	dočasně
48	558297.43	1134362.25	3	dočasně
49	558295.41	1134362.52	3	dočasně
50	558285.01	1134370.83	3	dočasně
51	558285.78	1134368.59	3	dočasně
52	558283.76	1134368.86	3	dočasně
53	558285.14	1134363.82	3	dočasně
54	558283.12	1134364.09	3	dočasně
55	558270.38	1134372.78	3	dočasně
56	558271.15	1134370.55	3	dočasně
57	558269.12	1134370.81	3	dočasně
58	558270.72	1134365.85	3	dočasně
59	558268.70	1134366.10	3	dočasně
60	558265.14	1134373.47	3	dočasně
61	558265.92	1134371.23	3	dočasně

62	558263.91	1134371.51	3	dočasně
63	558265.48	1134366.48	3	dočasně
64	558263.46	1134366.74	3	dočasně
65	558256.96	1134374.65	3	dočasně
66	558257.68	1134372.41	3	dočasně
67	558255.66	1134372.68	3	dočasně
68	558256.98	1134367.54	3	dočasně
69	558254.97	1134367.81	3	dočasně
70	558243.10	1134376.36	3	dočasně
71	558243.86	1134374.14	3	dočasně
72	558241.85	1134374.40	3	dočasně
73	558243.21	1134369.41	3	dočasně
74	558241.19	1134369.67	3	dočasně
75	558207.95	1134381.10	3	dočasně
76	558207.63	1134379.02	3	dočasně
77	558205.71	1134380.36	3	dočasně
78	558205.03	1134376.06	3	dočasně
79	558206.92	1134374.48	3	dočasně
80	558200.92	1134374.60	3	dočasně
81	558202.80	1134373.02	3	dočasně
82	558200.19	1134370.07	3	dočasně
83	558202.27	1134369.76	3	dočasně
84	558192.93	1134315.67	3	dočasně
85	558195.05	1134315.54	3	dočasně
86	558194.78	1134313.51	3	dočasně
87	558197.72	1134315.15	3	dočasně
88	558197.46	1134313.12	3	dočasně
89	558198.92	1134315.01	3	dočasně
90	558198.65	1134312.99	3	dočasně
91	558187.36	1134273.95	3	dočasně
92	558189.47	1134273.83	3	dočasně
93	558191.63	1134273.71	3	dočasně
94	558187.22	1134271.84	3	dočasně
95	558189.09	1134271.73	3	dočasně
96	558188.70	1134269.74	3	dočasně
97	558190.78	1134269.34	3	dočasně
98	558207.37	1134391.64	3	dočasně
99	558209.45	1134391.31	3	dočasně
100	558207.87	1134394.59	3	dočasně
101	558209.95	1134394.28	3	dočasně
102	558208.28	1134397.84	3	dočasně
103	558210.15	1134395.81	3	dočasně
104	558210.40	1134397.91	3	dočasně
105	558216.61	1134394.95	3	dočasně
106	558217.01	1134397.03	3	dočasně
107	558217.09	1134394.82	3	dočasně
108	558217.52	1134396.89	3	dočasně
109	558220.55	1134394.19	3	dočasně
110	558222.26	1134396.15	3	dočasně
111	558222.93	1134394.95	3	dočasně
112	558222.34	1134392.70	3	dočasně
113	558220.95	1134392.96	3	dočasně
114	558212.16	1134413.19	3	dočasně
115	558209.88	1134411.69	3	dočasně
116	558210.11	1134413.71	3	dočasně
117	558194.16	1134413.66	3	dočasně
118	558194.43	1134415.66	3	dočasně
119	558214.76	1134451.47	3	dočasně
120	558216.59	1134449.19	3	dočasně
121	558216.84	1134451.21	3	dočasně
122	558234.50	1134446.28	3	dočasně
123	558234.82	1134448.28	3	dočasně
124	558218.26	1134476.14	3	dočasně
125	558220.13	1134474.38	3	dočasně
126	558220.40	1134476.39	3	dočasně
127	558220.94	1134474.28	3	dočasně
128	558221.22	1134476.28	3	dočasně
129	558219.80	1134488.54	3	dočasně
130	558222.54	1134486.59	3	dočasně
131	558222.78	1134488.62	3	dočasně
132	558222.16	1134507.06	3	dočasně
133	558224.03	1134505.28	3	dočasně
134	558224.29	1134507.30	3	dočasně
135	558224.71	1134505.20	3	dočasně
136	558224.94	1134507.22	3	dočasně
137	558224.00	1134521.82	3	dočasně
138	558226.07	1134521.56	3	dočasně
139	558224.66	1134527.22	3	dočasně
140	558224.91	1134529.26	3	dočasně
141	558226.94	1134528.71	3	dočasně
142	558227.21	1134530.72	3	dočasně
143	558227.37	1134528.64	3	dočasně

144	558227.58	1134530.66	3	dočasně
145	558225.64	1134534.84	3	dočasně
146	558227.60	1134533.66	3	dočasně
147	558227.85	1134535.68	3	dočasně
148	558227.89	1134533.64	3	dočasně
149	558228.10	1134535.65	3	dočasně
150	558226.18	1134539.39	3	dočasně
151	558226.08	1134539.69	3	dočasně
152	558228.16	1134538.38	3	dočasně
153	558228.30	1134540.41	3	dočasně
154	558228.68	1134540.38	3	dočasně
155	558228.23	1134554.36	3	dočasně
156	558230.15	1134553.02	3	dočasně
157	558230.44	1134555.03	3	dočasně
158	558230.52	1134552.95	3	dočasně
159	558230.82	1134554.96	3	dočasně
160	558223.00	1134529.47	3	dočasně
161	558222.82	1134527.42	3	dočasně
162	558211.64	1134530.20	3	dočasně
163	558211.44	1134528.15	3	dočasně
164	558210.17	1134530.41	3	dočasně
165	558209.69	1134528.39	3	dočasně
166	558209.33	1134526.03	3	dočasně
167	558207.44	1134526.58	3	dočasně
168	558211.61	1134538.99	3	dočasně
169	558209.57	1134539.32	3	dočasně
170	558212.45	1134544.43	3	dočasně
171	558210.26	1134543.70	3	dočasně
172	558210.59	1134545.71	3	dočasně
173	558209.62	1134543.75	3	dočasně
174	558209.93	1134545.76	3	dočasně
175	558213.80	1134552.11	3	dočasně
176	558211.59	1134551.43	3	dočasně
177	558211.89	1134553.44	3	dočasně
178	558210.81	1134551.57	3	dočasně
179	558211.11	1134553.58	3	dočasně
180	558214.35	1134556.48	3	dočasně
181	558212.18	1134555.71	3	dočasně
182	558212.45	1134557.73	3	dočasně
183	558211.45	1134555.78	3	dočasně
184	558211.77	1134557.80	3	dočasně
185	558229.42	1134562.99	3	dočasně
186	558231.31	1134561.41	3	dočasně
187	558231.58	1134563.43	3	dočasně
188	558231.75	1134561.37	3	dočasně
189	558232.04	1134563.38	3	dočasně
190	558230.44	1134570.45	3	dočasně
191	558232.34	1134568.93	3	dočasně
192	558232.61	1134570.93	3	dočasně
193	558232.82	1134568.84	3	dočasně
194	558233.09	1134570.85	3	dočasně
195	558231.88	1134582.43	3	dočasně
196	558233.87	1134581.43	3	dočasně
197	558234.12	1134583.45	3	dočasně
198	558234.53	1134581.35	3	dočasně
199	558234.81	1134583.36	3	dočasně
200	558232.34	1134585.95	3	dočasně
201	558234.42	1134585.71	3	dočasně
202	558232.70	1134589.24	3	dočasně
203	558234.78	1134588.99	3	dočasně
204	558234.87	1134605.68	3	dočasně
205	558236.75	1134603.96	3	dočasně
206	558237.02	1134605.97	3	dočasně
207	558237.32	1134603.91	3	dočasně
208	558237.57	1134605.92	3	dočasně
209	558236.37	1134616.32	3	dočasně
210	558236.47	1134616.74	3	dočasně
211	558238.34	1134615.34	3	dočasně
212	558238.68	1134617.34	3	dočasně
213	558238.80	1134615.26	3	dočasně
214	558239.11	1134617.26	3	dočasně
215	558238.42	1134629.29	3	dočasně
216	558240.36	1134628.17	3	dočasně
217	558240.68	1134630.19	3	dočasně
218	558240.75	1134628.15	3	dočasně
219	558241.06	1134630.14	3	dočasně
220	558240.75	1134643.76	3	dočasně
221	558242.59	1134642.08	3	dočasně
222	558242.92	1134644.08	3	dočasně
223	558242.88	1134642.03	3	dočasně
224	558243.20	1134644.05	3	dočasně
225	558242.46	1134654.59	3	dočasně

226	558244.31	1134652.91	3	dočasně
227	558244.62	1134654.91	3	dočasně
228	558244.58	1134652.87	3	dočasně
229	558244.92	1134654.87	3	dočasně
230	558243.53	1134662.36	3	dočasně
231	558245.59	1134662.03	3	dočasně
232	558244.10	1134665.47	3	dočasně
233	558245.84	1134663.37	3	dočasně
234	558246.20	1134665.37	3	dočasně
235	558246.33	1134663.30	3	dočasně
236	558246.67	1134665.31	3	dočasně
237	558232.97	1134673.97	3	dočasně
238	558230.93	1134674.27	3	dočasně
239	558231.68	1134665.80	3	dočasně
240	558229.64	1134666.13	3	dočasně
241	558228.71	1134660.54	3	dočasně
242	558228.38	1134658.54	3	dočasně
243	558227.85	1134660.68	3	dočasně
244	558227.53	1134658.68	3	dočasně
245	558230.59	1134659.24	3	dočasně
246	558231.32	1134659.13	3	dočasně
247	558228.21	1134657.50	3	dočasně
248	558228.96	1134657.39	3	dočasně
249	558227.60	1134648.60	3	dočasně
250	558225.99	1134649.08	3	dočasně
251	558225.66	1134647.06	3	dočasně
252	558226.31	1134646.87	3	dočasně
253	558229.25	1134645.78	3	dočasně
254	558228.25	1134645.94	3	dočasně
255	558226.56	1134634.94	3	dočasně
256	558224.68	1134636.24	3	dočasně
257	558224.38	1134634.23	3	dočasně
258	558224.01	1134636.35	3	dočasně
259	558223.71	1134634.34	3	dočasně
260	558226.13	1134631.78	3	dočasně
261	558224.23	1134633.08	3	dočasně
262	558223.93	1134631.07	3	dočasně
263	558223.54	1134633.21	3	dočasně
264	558223.25	1134631.20	3	dočasně
265	558225.22	1134626.10	3	dočasně
266	558223.18	1134626.41	3	dočasně
267	558224.08	1134618.24	3	dočasně
268	558222.18	1134619.51	3	dočasně
269	558221.87	1134617.49	3	dočasně
270	558221.44	1134619.57	3	dočasně
271	558221.11	1134617.57	3	dočasně
272	558221.48	1134602.32	3	dočasně
273	558219.44	1134602.62	3	dočasně
274	558221.26	1134600.67	3	dočasně
275	558219.22	1134600.97	3	dočasně
276	558220.83	1134597.92	3	dočasně
277	558218.95	1134599.21	3	dočasně
278	558218.62	1134597.21	3	dočasně
279	558218.28	1134599.29	3	dočasně
280	558217.97	1134597.29	3	dočasně
281	558219.86	1134591.94	3	dočasně
282	558217.82	1134592.26	3	dočasně
283	558218.18	1134581.29	3	dočasně
284	558216.14	1134581.61	3	dočasně
285	558216.44	1134570.44	3	dočasně
286	558214.56	1134571.74	3	dočasně
287	558214.24	1134569.73	3	dočasně
288	558213.94	1134571.82	3	dočasně
289	558213.64	1134569.80	3	dočasně
290	558215.98	1134567.45	3	dočasně
291	558214.10	1134568.75	3	dočasně
292	558213.79	1134566.74	3	dočasně
293	558213.49	1134568.83	3	dočasně
294	558213.18	1134566.82	3	dočasně
295	558248.95	1134695.30	3	dočasně
296	558249.13	1134696.12	3	dočasně
297	558250.87	1134694.06	3	dočasně
298	558251.24	1134696.07	3	dočasně
299	558251.33	1134693.94	3	dočasně
300	558251.65	1134695.95	3	dočasně
301	558250.61	1134705.18	3	dočasně
302	558252.55	1134704.10	3	dočasně
303	558252.98	1134704.03	3	dočasně
304	558250.95	1134707.13	3	dočasně
305	558253.15	1134707.75	3	dočasně
306	558253.58	1134707.65	3	dočasně
307	558251.17	1134708.64	3	dočasně

308	558251.46	1134710.69	3	dočasně
309	558252.06	1134714.85	3	dočasně
310	558254.13	1134714.53	3	dočasně
311	558254.55	1134729.04	3	dočasně
312	558256.53	1134728.20	3	dočasně
313	558256.90	1134730.20	3	dočasně
314	558256.99	1134728.12	3	dočasně
315	558257.32	1134730.12	3	dočasně
316	558256.02	1134736.77	3	dočasně
317	558258.09	1134736.47	3	dočasně
318	558256.51	1134741.55	3	dočasně
319	558258.57	1134741.25	3	dočasně
320	558257.02	1134744.29	3	dočasně
321	558259.08	1134743.91	3	dočasně
322	558238.97	1134728.87	3	dočasně
323	558238.63	1134726.87	3	dočasně
324	558241.90	1134728.49	3	dočasně
325	558239.52	1134726.75	3	dočasně
326	558240.63	1134720.78	3	dočasně
327	558238.59	1134721.09	3	dočasně
328	558238.41	1134719.81	3	dočasně
329	558238.12	1134717.80	3	dočasně
330	558237.63	1134719.95	3	dočasně
331	558237.15	1134717.98	3	dočasně
332	558239.94	1134716.02	3	dočasně
333	558237.90	1134716.33	3	dočasně
334	558239.43	1134712.92	3	dočasně
335	558237.08	1134711.27	3	dočasně
336	558238.65	1134710.97	3	dočasně
337	558240.68	1134710.60	3	dočasně
338	558238.25	1134708.23	3	dočasně
339	558240.00	1134705.89	3	dočasně
340	558238.08	1134706.17	3	dočasně
341	558236.36	1134708.51	3	dočasně
342	558236.29	1134708.08	3	dočasně
343	558235.98	1134706.08	3	dočasně
344	558235.55	1134708.19	3	dočasně
345	558235.22	1134706.18	3	dočasně
346	558236.34	1134695.12	3	dočasně
347	558234.31	1134695.45	3	dočasně
348	558235.11	1134688.05	3	dočasně
349	558233.24	1134689.36	3	dočasně
350	558232.92	1134687.36	3	dočasně
351	558232.68	1134689.46	3	dočasně
352	558232.21	1134687.47	3	dočasně
353	558234.29	1134682.45	3	dočasně
354	558233.90	1134680.21	3	dočasně
355	558232.04	1134681.53	3	dočasně
356	558231.71	1134679.52	3	dočasně
357	558231.25	1134681.64	3	dočasně
358	558230.91	1134679.64	3	dočasně
359	558221.68	1134486.70	3	dočasně
360	558221.93	1134488.72	3	dočasně
361	558209.16	1134378.81	6	průsečík
362	558208.99	1134380.96	6	průsečík
363	558191.19	1134271.45	6	průsečík
364	558188.93	1134269.70	6	průsečík
365	558208.61	1134385.58	6	průsečík
366	558218.76	1134394.52	3	průsečík
367	558219.04	1134396.66	3	průsečík
368	558211.22	1134405.03	3	průsečík
369	558212.81	1134418.49	6	průsečík
370	558217.11	1134449.11	3	průsečík
371	558217.40	1134451.12	3	průsečík

Přehled kladů:

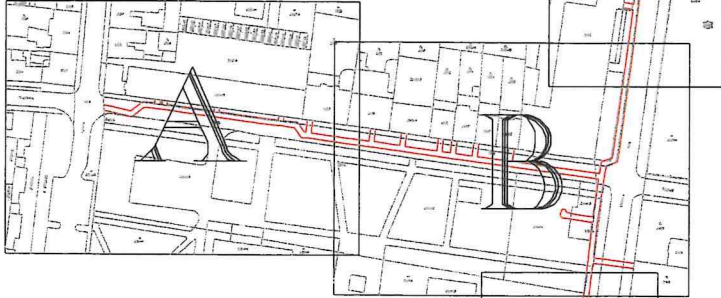

Detail C:

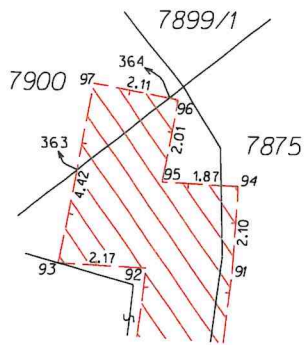

Detail E:

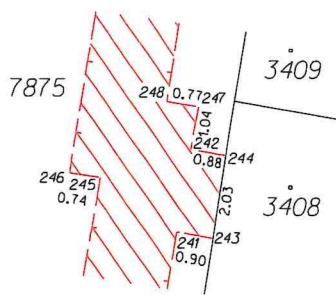

Detail F:

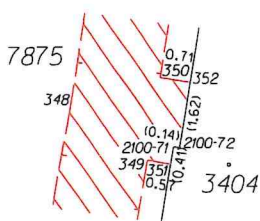

Detail G:

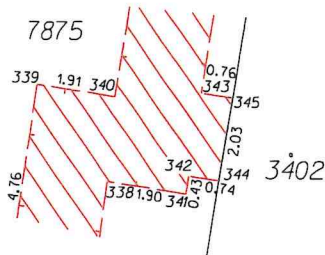

Detail H:

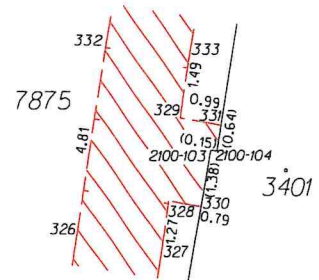

Detail A:

3067/2

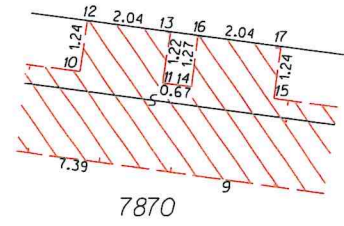

Detail B:

3042

3040

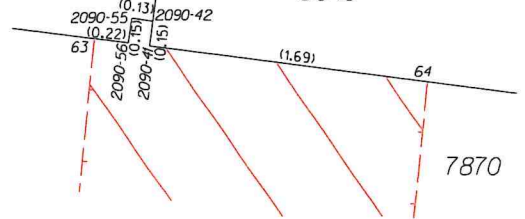

Detail D:

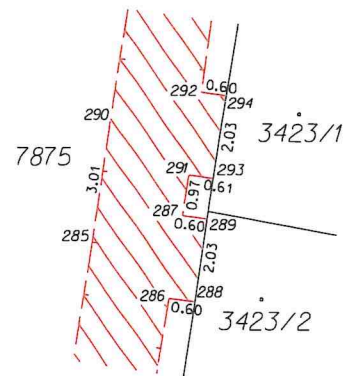





Detail B:

B



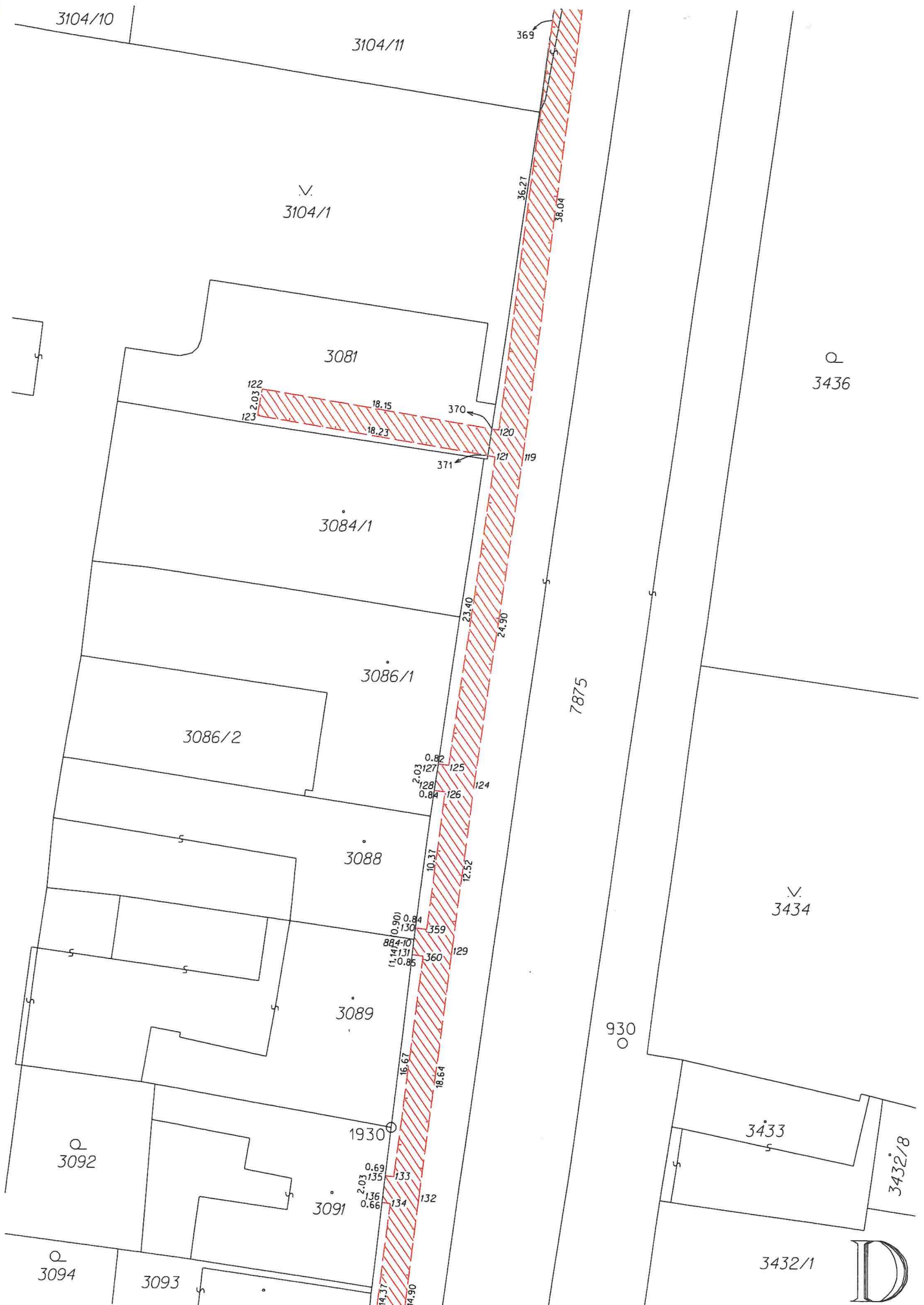

3104/10

3104/11

369

V.
3104/1

36.27

38.04

3081

122
2.03
123

18.15

18.23

370

120

371

121

119

3084/1

23.40

24.90

3086/1

3086/2

0.82

2.03

2.28

0.84

125

126

124

3088

10.37

12.32

0.84

1.30

884-70

11.14

0.85

359

360

129

3089

16.67

18.64

1930

0.69

1.35

2.03

0.36

0.66

133

134

132

3091

14.37

14.90

7875

Q
3436

V.
3434

930

3433

3432/8

3432/1



Q
3094

3093

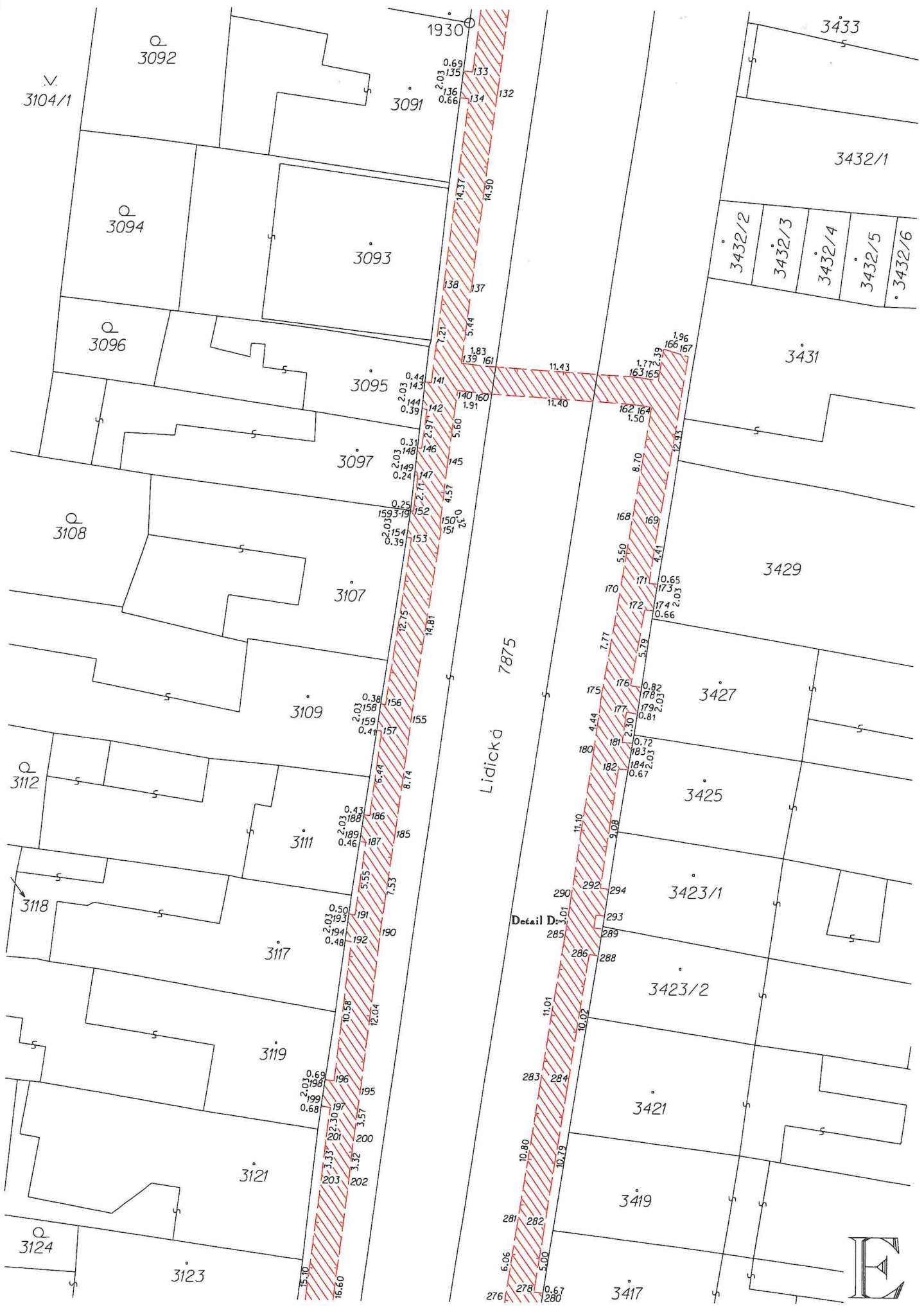

V.
3104/1

3092

3091

3094

3093

3096

3095

3097

3108

3107

3109

3112

3111

3118

3117

3119

3121

3124

3123

1930

3433

3432/1

3432/2

3432/3

3432/4

3432/5

3432/6

3431

3429

3427

3425

3423/1

3423/2

3421

3419

3417

Lidická 7875

Detail D:
285 286 287 288 289 290 291 292 293 294





7875

Detail E:



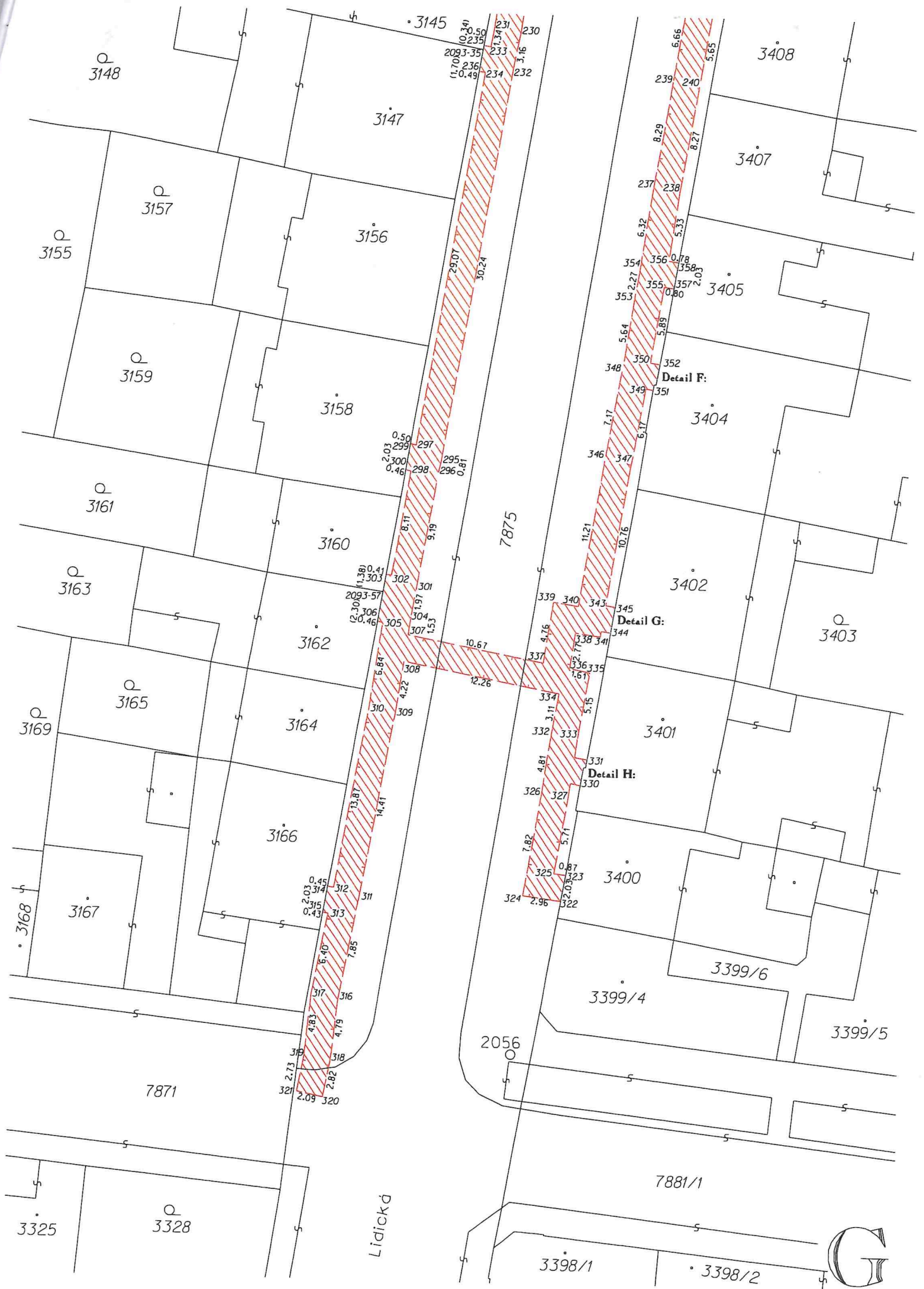

3148

3145

3147

3408

3157

3407

3155

3156

3159

354

3405

3161

3158

Detail F:

3404

3163

3160

7875

3402

3403

3162

Detail G:

3169

3165

3164

3401

3166

Detail H:

3400

3399/6

3168

3167

318

2056

3399/4

3399/5

7871

7881/1

3325

3328

Lidická

3398/1

3398/2

