



MURSP00EDC0B

č. sml. 7700101340_9/VB



SMLOUVA

o zřízení věcného břemene

uzavřená v souladu s ustanovením § 59 zákona č. 458/2000 Sb., o podmínkách podnikání a o výkonu státní správy v energetických odvětvích a o změně některých zákonů (energetický zákon), ve znění pozdějších předpisů a v souladu s ustanoveními § 1257 - 1266 a 1299 - 1302 zákona č. 89/2012 Sb., občanský zákoník, ve znění pozdějších předpisů

mezi smluvními stranami:

Město Rosice

Sídlo: Palackého nám. 13, 66501 Rosice
IČO: 00282481
DIČ: CZ00282481
Zastoupena: Mgr. Andrea Trojanová, starostka
Bankovní spojení: 
Číslo účtu: 

dále jen „**povinný**“

a

GasNet, s.r.o.

Sídlo: Klíšská 940/96, Klíše, 400 01 Ústí nad Labem
Spisová značka: C 23083 vedená u Krajského soudu v Ústí nad Labem
IČO: 27295567
DIČ: CZ27295567

Zastoupena na základě plné moci společností

GasNet Služby, s.r.o.

Sídlo: Plynárenská 499/1, Zábřovice, 602 00 Brno
Spisová značka: C 57165 vedená u Krajského soudu v Brně
IČO: 27935311
DIČ: CZ27935311

Zastoupena na základě plné moci:

dále jen „**oprávněný**“

I.

1. Povinný prohlašuje, že je výlučným vlastníkem pozemků parc. č. 2686/3, parc. č. 2686/4, parc. č. 2688/2, parc. č. 2689/3, parc. č. 2699/1, parc. č. 2700/1, parc. č. 2701, parc. č. 2738/1, parc. č. 2742/4, parc. č. 2742/5, parc. č. 2744/9, parc. č. 2748/4, parc. č. 3478/1, parc. č. 3482/3, parc. č. 3482/1, parc. č. 3497/1, parc. č. 3497/3, zapsaných na LV č. 10001, pro k.ú. Rosice u Brna, obec Rosice, u Katastrálního úřadu pro Jihomoravský kraj, katastrální pracoviště Brno-venkov (dále jen „**služebné pozemky**“). Povinný dále prohlašuje, že vlastnictví ke služebným pozemkům ke dni podpisu této smlouvy nepozbyl.
2. Oprávněný je vlastníkem plynárenského zařízení „**REKO MS Rosice - Lesní + 2, číslo stavby: 7700101340**“ včetně jeho součástí, příslušenství, opěrných a vytyčovacíh bodů, které je uloženo ve služebných pozemcích v celkové délce 995,01 m (dále jen „**plynárenské zařízení**“).

II.

1. Povinný zřizuje ke služebným pozemkům ve prospěch oprávněného věcné břemeno ve smyslu služebnosti spočívající v:
 - a) právu zřídit a provozovat na služebných pozemcích plynárenské zařízení,
 - b) právu vstupovat a vjíždět na služebné pozemky v souvislosti se zřízením, stavebními úpravami, opravami, provozováním a odstraněním plynárenského zařízení (dále jen „**věcné břemeno**“).
2. Věcné břemeno se zřizuje úplatně na dobu neurčitou.
3. Smluvní strany se dohodly na rozsahu věcného břemene 1 m na obě strany od půdorysu plynárenského zařízení.
4. Rozsah věcného břemene je stanoven a vyznačen v geometrickém plánu č. 3671-3503/2022 ze dne 20.06.2022, který vyhotovil 3671-3503/2022 a potvrdil dne 28.06.2022 Katastrální úřad pro Jihomoravský kraj, katastrální pracoviště Brno-město. Geometrický plán tvoří nedílnou součást této smlouvy.
5. Povinný prohlašuje, že služebné pozemky jsou bez faktických i právních vad a neexistují žádné okolnosti, které by bránily řádnému výkonu práv z věcného břemene. Oprávněný práva z věcného břemene přijímá a povinný se zavazuje jejich výkon trpět.
6. Náklady spojené s běžným udržováním služebných pozemků nese povinný.

III.

1. Smluvní strany se dohodly na jednorázové úplatě za zřízení věcného břemene v celkové výši 93.363,60,- Kč včetně DPH (slovy Devadesátitřítisícetřistašedesát tři korun českých šedesát haléřů) (dále jen „**úplata**“).
2. Jednorázová úplata, včetně daně z přidané hodnoty bude povinnému uhrazena na základě daňového dokladu s termínem splatnosti 30 dnů od podpisu smlouvy o zřízení práva odpovídajícímu věcnému břemenu oběma zúčastněnými stranami. Datum uskutečnění zdanitelného plnění je ke dni vystavení daňového dokladu. Daňový doklad bude vystaven ke dni podpisu smlouvy.
3. Daňový doklad – faktura bude vystavena na: GasNet, s.r.o., Klíšská 940/96, Klíše, 400 01 Ústí nad Labem a zaslána spolu s kopií uzavřené smlouvy na e-mailovou adresu: [REDACTED]
4. Pokud k datu uskutečnění zdanitelného plnění budou u povinného naplněny podmínky ustanovení § 106a zákona č. 235/2004 Sb., o dani z přidané hodnoty, ve znění pozdějších předpisů (dále jen „**ZoDPH**“), je oprávněný oprávněn postupovat podle ustanovení § 109a ZoDPH, tj. zvláštním způsobem zajištění daně. V takovém případě je oprávněný oprávněn uhradit část svého finančního závazku, tedy část sjednané úplaty za zřízení věcného břemene, ve výši vypočtené daně z přidané hodnoty nikoliv na bankovní účet povinného, ale přímo na bankovní účet příslušného správce daně. Tímto bude finanční závazek oprávněného vůči povinnému v části vypočtené výše daně z přidané hodnoty vyrovnáný.

IV.

1. Oprávněný podá návrh na zápis vkladu věcného břemene dle této smlouvy do katastru nemovitostí a ponese náklady s tím spojené.
2. Pro případ zamítnutí zápisu vkladu věcného břemene na základě této smlouvy katastrálním úřadem se smluvní strany zavazují učinit veškeré relevantní kroky k odstranění překážek provedení zápisu vkladu při zachování smyslu a účelu této smlouvy.
3. Oprávněný se zavazuje doručit kopii návrhu na zahájení řízení o povolení vkladu práva do KN s vyznačením data přijetí (podání) na katastrální úřad do 5-ti pracovních dnů na adresu povinného, ode

dne podání na katastrálním úřadě. Smluvní strany se dohodly, že kopii návrhu na zahájení řízení o povolení vkladu, případně doručenkou odešle oprávněný současně na e-mailovou adresu:

V.

K ochraně plynárenského zařízení je zřízeno ochranné pásmo v rozsahu dle příslušného ustanovení energetického zákona. V tomto ochranném pásmu je zakázáno provádět činnosti, které by ve svých důsledcích ohrozily plynárenské zařízení včetně jeho příslušenství, spolehlivost a bezpečnost jeho provozu, zejména stavební činnosti, zemní práce, umísťování konstrukcí, zřizování skládek a uskladňování materiálů, není-li oprávněným stanoveno jinak.

VI.

1. Pokud byl povinný nebo uživatel nemovité věci v důsledku výkonu práv oprávněného jako provozovatele distribuční soustavy omezen v souladu s touto smlouvou v obvyklém užívání nemovité věci nebo mu vznikla újma na majetku, má právo na přiměřenou jednorázovou náhradu. Právo na náhradu lze uplatnit u provozovatele distribuční soustavy do 2 let ode dne, kdy k omezení nebo újmě došlo, jinak právo zaniká.
2. Provozovatel distribuční soustavy je povinen co nejvíce šetřit práv vlastníků dotčených nemovitých věcí a vstup na jejich nemovitou věc jim oznámit. Po skončení prací je povinen uvést nemovitou věc do předchozího stavu, nebo není-li to možné s ohledem na povahu provedených prací, do stavu odpovídajícímu předchozímu účelu či užívání dotčené nemovité věci a oznámit tuto skutečnost vlastníku nemovité věci. Po provedení odstranění nebo okleštění stromové je povinen na svůj náklad provést likvidaci vzniklého klestu a zbytků po těžbě.

VII.

1. Tato smlouva včetně jejích případných dodatků podléhá uveřejnění v registru smluv dle zákona číslo 340/2015 Sb., o zvláštních podmínkách účinnosti některých smluv, uveřejňování těchto smluv a o registru smluv (zákon o registru smluv), ve znění pozdějších předpisů (dále jen „**zákon o registru smluv**“).
2. Smlouvu bez zbytečného odkladu, nejpozději do 10 dnů od uzavření smlouvy, uveřejní město Rosice, IČO 00282481, se sídlem Palackého nám. 13, 66501 Rosice (dále jen „**strana povinná**“). Při uveřejnění je strana povinná povinna postupovat tak, aby nebyla ohrožena doba zahájení plnění ze smlouvy, pokud si ji smluvní strany sjednaly, případně vyplývá-li z účelu smlouvy. Pro uveřejnění opravy platí ustanovení tohoto článku o uveřejnění obdobně.
3. Smluvní strany prohlašují, že tato smlouva neobsahuje obchodní tajemství, jež by nebylo možné uveřejnit.
4. Strana povinná zajistí, aby při uveřejnění této smlouvy nebyly uveřejněny informace, které nelze uveřejnit podle platných právních předpisů (osobní údaje zaměstnanců GasNet služby, jejich pracovní pozice a kontakty, telefonické i emailové adresy, apod.) a dále, aby byly znečitelněny podpisy osob zastupujících smluvní strany.
5. Verze smlouvy k uveřejnění a znění metadat budou před uveřejněním v registru smluv odsouhlaseny oběma smluvními stranami. Strana povinná zašle k potvrzení smlouvu k uveřejnění včetně metadat do 5 dnů od podpisu smlouvy, GasNet služby zašle vyjádření straně povinné k obdrženým dokumentům k uveřejnění do 5 dnů od jejich obdržení.
Tato smlouva nabývá účinnosti dnem uveřejnění v registru smluv v souladu s § 6 odst. 1 zákona o registru smluv.

VIII.

GasNet, s.r.o. je, ve smyslu Nařízení Evropského parlamentu a Rady (EU) 2016/679 ze dne 27. dubna 2016 o ochraně fyzických osob v souvislosti se zpracováním osobních údajů a o volném pohybu těchto údajů a o zrušení směrnice 95/46/ES (obecné nařízení o ochraně osobních údajů), správcem osobních údajů subjektů údajů. Informace o jejich zpracování vyžadované platnými právními předpisy, včetně jejich rozsahu

a účelu zpracování, přehledu práv a povinností GasNet, s.r.o. a aktualizovaného seznamu zpracovatelů osobních údajů, jsou zveřejněny na webové stránce GasNet, s.r.o. [redacted] a při uzavírání smlouvy nebo kdykoli v průběhu jejího trvání budou subjektu údajů poskytnuty na jeho vyžádání, adresované písemně na adresu sídla GasNet, s.r.o. nebo do jeho datové schránky ID rdxzht.

VIII.

1. Smlouva se vyhotovuje v 3 stejnopisech, z nichž po 1 obdrží každá smluvní strana, 1 stejnopis je určen pro potřeby řízení před katastrálním úřadem.
2. Uzavření této smlouvy bylo schváleno usnesením Rady města. č. RM/2022/92/7 ze dne 25.7.2022.

V *Poráčech* dne *03. 10. 2022*

V Brně dne*25*.....-*08*- 2022

Povinný:

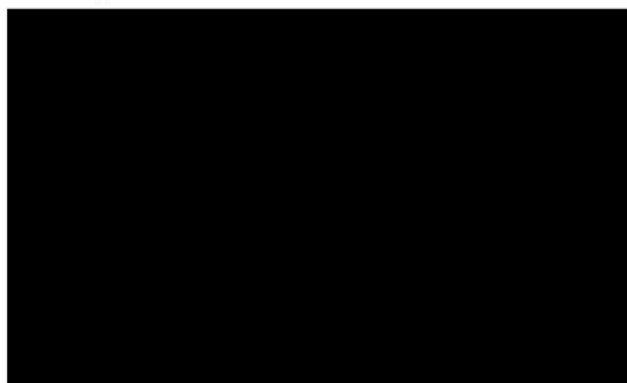

Oprávněný:

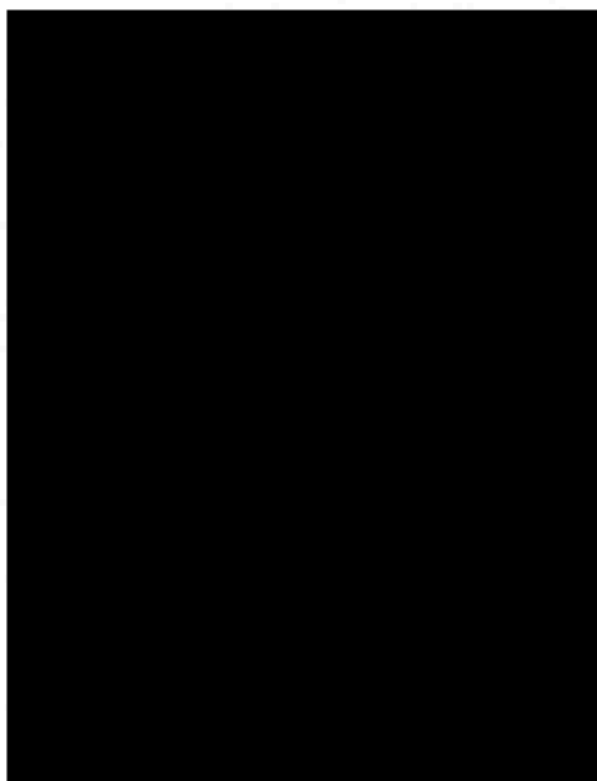

VÝKAZ DOSAVADNÍHO A NOVÉHO STAVU ÚDAJŮ KATASTRU NEMOVITOSTÍ

Dosavadní stav			Nový stav												
Označení pozemku včetně parcel. čísel	Výměra parcely		Označení pozemku parc. číslem	Výměra parcely		Druh pozemku Způsob využití	Typ stavby Způsob využití	Způsob určení výměr	Porovnání se stavem evidence právních vztahů						
	ha	m ²		Způsob využití	ha				m ²	Díl přechází z pozemku označeného v		Číslo listu vlastnictví	Výměra dílu		Označení dílu
										katastru nemovitostí	dřívější poz. evidenci		ha	m ²	
st.879									st.879		1367				
st.880									st.880		1090				
st.881/1									st.881/1		3903				
st.1511									st.1511		896				
st.1516									st.1516		843				
st.1519									st.1519		927				
st.1524									st.1524		848				
st.1865									st.1865		4447				
2686/3									2686/3		10001				
2686/4									2686/4		10001				
2688/2									2688/2		10001				
2689/3									2689/3		10001				
2699/1									2699/1		10001				
2700/1									2700/1		10001				
2701									2701		10001				
2738/1									2738/1		10001				
2742/4									2742/4		10001				
2742/5									2742/5		10001				
2744/9									2744/9		10001				
2745/5									2745/5		865				
2748/4									2748/4		10001				
3455/3									3455/3		1090				
3455/4									3455/4		3903				
3478/1									3478/1		10001				
3482/1									3482/1		10001				
3482/3									3482/3		10001				
3483/2									3483/2		10002				
3497/1									3497/1		10001				
3497/3									3497/3		10001				

Oprávněný: dle listin

Druh věcného břemene: dle listin

GEOMETRICKÝ PLÁN pro vymezení rozsahu věcného břemene k části pozemku	Geometrický plán ověřil úředně oprávněný zeměměřický inženýr:	Stejnopis ověřil úředně oprávněný zeměměřický inženýr:
	Jméno, příjmení: ██████████	Jméno, příjmení: ██████████
	Číslo položky seznamu úředně oprávněných zeměměřických inženýrů: 2785/2016	Číslo položky seznamu úředně oprávněných zeměměřických inženýrů: 2785/2016
	Dne: 20. června 2022 Číslo: 1673/2022	Dne: 8.7.2022 Číslo: 1792/2022
Náležitostmi a přesností odpovídá právním předpisům.	Tento stejnopis odpovídá geometrickému plánu v elektronické podobě uloženému v dokumentaci katastrálního úřadu.	
Vyhotovitel: ADITIS Rokytova 2667/20 615 00 Brno IČO: 26290821 www.aditis.cz	Katastrální úřad souhlasí s očišlováním parcel.	
Číslo plánu: 3671-3503/2022 Okres: Brno-venkov Obec: Rosice Kat. území: Rosice u Brna Mapový list: Moravský Krumlov 5-0/13,14 Dosavadním vlastníkem pozemku byla poskytnuta možnost seznámit se v terénu s průběhem navrhovaných nových hranic, které byly označeny předepsaným způsobem:	KÚ pro Jihomoravský kraj KP Brno-venkov ██████████ PGP-2391/2022-703 2022.06.28 12:09:09 CEST	

Seznam souřadnic (S-JTSK)
Souřadnice pro zápis do KN

Seznam souřadnic (S-JTSK)
Číslo bodu Souřadnice pro zápis do KN

Seznam souřadnic (S-JTSK)
Číslo bodu Souřadnice pro zápis do KN

	Y	X	Kod kv.
16	614486.19	1160967.62	3
17	614541.27	1161054.63	3
18	614543.50	1161063.30	3
19	614546.01	1161071.97	3
20	614557.67	1161115.55	3
21	614546.52	1161226.15	3
22	614559.63	1161237.67	3
23	614639.86	1161240.44	3
24	614502.51	1160895.25	6
25	614484.96	1160951.02	6
26	614507.18	1161153.29	3
27	614488.08	1161078.63	3
28	614523.97	1160880.48	3
29	614449.14	1160927.34	6
30	614435.02	1160928.69	6
31	614433.63	1160929.30	6
32	614503.28	1160897.21	3
33	614410.55	1160941.86	3
34	614409.39	1160940.12	3
35	614520.19	1161178.66	3
36	614520.77	1161180.63	3
37	614483.86	1161032.46	3
38	614451.37	1160927.71	6
39	614456.91	1160928.72	3
40	614456.28	1160926.47	3
41	614451.53	1160925.60	3
42	614449.95	1160927.55	6
43	614445.49	1160927.19	3
44	614447.63	1160927.36	6
45	614445.51	1160925.09	3
46	614442.01	1160927.41	3
47	614441.77	1160925.33	3
48	614437.04	1160928.23	3
49	614436.52	1160926.19	3
50	614436.28	1160928.49	6
51	614431.78	1160927.80	3
52	614430.18	1160930.67	6
53	614429.71	1160930.81	3
54	614429.23	1160930.87	3
55	614429.25	1160928.75	3
56	614420.33	1160929.74	3
57	614419.64	1160930.16	3
58	614419.81	1160927.60	3
59	614417.67	1160928.90	3
60	614413.51	1160934.09	3
61	614417.90	1160931.25	3
62	614411.33	1160932.99	3
63	614413.85	1160938.56	3
64	614411.72	1160938.32	3
65	614413.82	1160939.04	3
66	614413.43	1160939.66	3
67	614418.38	1160934.50	3
68	614419.27	1160936.19	3
69	614420.96	1160934.99	3
70	614420.58	1160934.26	3
71	614418.84	1160932.96	3
72	614421.02	1160932.76	3
73	614525.00	1160881.95	3
74	614530.84	1160878.19	3
75	614529.80	1160876.41	3
76	614525.51	1160879.15	6
77	614521.11	1160884.56	3
78	614523.89	1160880.26	6
79	614519.97	1160882.84	3
80	614513.67	1160889.91	3
81	614512.69	1160889.91	3
82	614512.55	1160887.56	6
83	614509.66	1160891.78	3
84	614510.95	1160890.98	3
85	614508.54	1160890.02	3
86	614504.85	1160895.02	3
87	614503.11	1160893.70	3
88	614504.38	1160896.44	3
89	614502.63	1160895.17	6
90	614501.58	1160895.96	3
91	614502.94	1160899.03	3
92	614503.36	1160897.33	3
93	614500.88	1160898.76	3
94	614500.32	1160902.25	3
95	614502.07	1160900.49	3
96	614498.90	1160900.75	3
97	614496.93	1160905.26	3
98	614494.84	1160904.36	3
99	614492.50	1160908.97	3
100	614490.44	1160908.01	3
101	614492.50	1160911.76	3
102	614490.44	1160909.84	3
103	614487.50	1160912.11	3
104	614487.42	1160910.05	3
105	614483.89	1160912.44	3
106	614484.62	1160910.30	3
107	614479.30	1160913.39	3
108	614482.61	1160910.60	3
109	614478.80	1160911.39	3
110	614471.47	1160915.70	3
111	614470.85	1160913.74	3
112	614465.59	1160917.71	3
113	614464.83	1160915.79	3
114	614459.18	1160920.59	3
115	614457.30	1160919.17	3
116	614456.31	1160926.81	3

Číslo bodu	Y	X	Kod kv.
80	614513.25	1160890.76	3
81	614511.53	1160891.87	3
82	614532.27	1160875.42	3
83	614533.32	1160877.19	3
84	614484.57	1160909.91	3
85	614484.26	1160908.35	3
86	614482.26	1160908.79	3
87	614482.49	1160909.82	3
88	614459.55	1160926.97	6
89	614463.86	1160927.61	6
90	614463.31	1160929.61	6
91	614469.60	1160928.33	3
92	614468.38	1160930.25	3
93	614473.62	1160934.58	3
94	614470.90	1160934.16	3
95	614477.45	1160944.42	3
96	614484.03	1160950.95	3
97	614486.38	1160954.65	3
98	614485.13	1160952.67	3
99	614478.54	1160946.16	3
100	614483.96	1160954.67	3
101	614493.25	1160965.68	3
102	614490.09	1160964.51	3
103	614495.36	1160969.06	3
104	614508.16	1160990.14	3
105	614496.42	1160970.80	3
106	614491.18	1160966.25	3
107	614505.87	1160990.32	3
108	614511.19	1160994.83	3
109	614506.95	1160992.05	3
110	614510.02	1160996.80	3
111	614516.12	1161006.97	3
112	614522.70	1161013.76	3
113	614512.33	1160996.66	3
114	614517.19	1161008.70	3
115	614521.48	1161015.73	3
116	614524.93	1161017.26	3
117	614523.78	1161015.49	3
118	614523.17	1161018.32	3
119	614529.29	1161025.11	3
120	614527.47	1161026.01	3
121	614532.42	1161031.26	3
122	614530.66	1161032.41	3
123	614535.03	1161037.70	3
124	614533.09	1161038.40	3
125	614537.07	1161044.27	3
126	614535.09	1161044.85	3
127	614539.38	1161059.01	3
128	614540.08	1161063.76	3
129	614544.15	1161070.97	3
130	614542.33	1161064.20	3
131	614545.25	1161074.90	3
132	614544.88	1161073.63	3
133	614548.37	1161086.30	3
134	614545.81	1161076.86	3
135	614546.67	1161087.89	3
136	614550.50	1161094.51	3
137	614548.90	1161088.28	3
138	614548.80	1161096.16	3
139	614556.02	1161114.70	3
140	614551.03	1161096.50	3
141	614554.17	1161115.73	3
142	614557.69	1161121.08	3
143	614556.54	1161116.68	3
144	614556.25	1161123.71	3
145	614557.16	1161126.20	3
146	614558.47	1161124.03	3
147	614554.76	1161126.18	3
148	614560.36	1161131.77	3
149	614558.56	1161132.77	3
150	614564.45	1161139.26	3
151	614563.17	1161141.24	3
152	614567.39	1161139.48	3
153	614566.59	1161141.48	3
154	614572.33	1161144.04	3
155	614582.97	1161156.79	3
156	614586.22	1161157.04	3
157	614578.52	1161149.76	3
158	614588.96	1161159.54	3
159	614587.71	1161158.43	3
160	614584.45	1161158.20	3
161	614587.54	1161161.04	3
162	614591.74	1161162.30	3
163	614591.06	1161164.52	3
164	614597.01	1161167.80	3
165	614593.18	1161163.76	3
166	614596.17	1161169.91	3
167	614600.68	1161172.08	3
168	614598.37	1161169.32	3
169	614599.35	1161173.71	3
170	614603.57	1161175.86	3
171	614601.96	1161173.67	3
172	614600.61	1161175.31	3
173	614601.83	1161176.98	3
174	614605.59	1161179.43	3
175	614603.71	1161180.31	3
176	614607.14	1161183.57	3
177	614605.18	1161184.21	3
178	614607.98	1161186.50	3
179	614606.31	1161188.16	3
180	614608.99	1161189.80	3
181	614608.57	1161188.46	3

Číslo bodu	Y	X	Kod kv.
182	614608.41	1161194.56	3
183	614608.95	1161196.54	3
184	614609.53	1161198.59	3
185	614612.93	1161202.50	3
186	614609.63	1161191.74	3
187	614616.19	1161212.95	3
188	614613.55	1161204.45	3
189	614614.23	1161213.61	3
190	614617.01	1161215.22	3
191	614616.33	1161219.46	3
192	614620.53	1161225.05	3
193	614617.70	1161217.15	3
194	614617.02	1161221.39	3
195	614618.60	1161225.79	3
196	614622.51	1161231.20	3
197	614621.21	1161227.17	3
198	614620.55	1161231.82	3
199	614624.01	1161236.20	3
200	614622.32	1161237.75	3
201	614625.10	1161240.55	3
202	614624.54	1161238.17	3
203	614622.92	1161240.29	3
204	614621.03	1161248.42	6
205	614623.97	1161242.78	3
206	614618.31	1161249.07	6
207	614617.86	1161253.99	3
208	614616.04	1161253.03	3
209	614617.22	1161255.30	3
210	614615.60	1161253.94	3
211	614616.10	1161256.12	3
212	614615.18	1161254.24	3
213	614600.28	1161260.70	3
214	614599.68	1161258.72	3
215	614587.83	1161264.62	3
216	614588.15	1161262.36	3
217	614569.71	1161252.42	3
218	614566.12	1161249.98	3
219	614568.03	1161251.26	3
220	614567.20	1161248.22	3
221	614563.90	1161248.69	3
222	614564.98	1161246.93	3
223	614554.84	1161242.75	3
224	614556.81	1161241.57	3
225	614551.28	1161240.51	3
226	614555.09	1161240.47	3
227	614551.63	1161238.30	3
228	614548.46	1161238.48	3
229	614549.60	1161239.	

Seznam souřadnic (S-JTSK)
Souřadnice pro zápis do KN

Seznam souřadnic (S-JTSK)
Číslo bodu Souřadnice pro zápis do KN

	Y	X	Kód kv.
265	614499.87	1161104.66	3
266	614502.72	1161107.24	3
267	614499.15	1161093.86	3
268	614495.60	1161087.45	3
269	614497.73	1161087.93	3
290	614492.82	1161077.56	3
291	614497.23	1161085.96	3
292	614493.93	1161073.67	3
293	614490.68	1161069.29	3
294	614491.94	1161074.18	3
295	614492.68	1161068.81	3
296	614490.04	1161066.32	3
297	614492.24	1161066.77	3
298	614487.93	1161057.95	3
299	614491.77	1161064.77	3
300	614489.93	1161057.45	3
301	614487.40	1161046.36	3
302	614486.58	1161042.73	3
303	614485.43	1161037.74	3
304	614482.36	1161032.57	3
305	614483.41	1161038.16	3
306	614484.21	1161031.26	3
307	614483.78	1161031.34	3
308	614489.80	1161046.02	3
309	614489.29	1161044.03	3
310	614488.29	1161044.17	3
311	614486.72	1161042.71	3
312	614483.77	1161039.73	3
313	614494.92	1161065.88	3
314	614494.41	1161063.90	3
315	614491.08	1161075.88	3
316	614487.57	1161076.63	3
317	614499.48	1161087.48	3
318	614500.41	1161087.15	3
319	614499.90	1161085.17	3
320	614498.88	1161085.52	3
321	614497.36	1161104.68	3
322	614496.80	1161104.76	3
323	614497.08	1161106.78	3
324	614497.50	1161106.72	3
325	614499.50	1161104.68	3
326	614500.00	1161106.70	3
327	614505.77	1161108.46	3
328	614505.28	1161106.47	3
329	614508.92	1161125.51	3
330	614510.13	1161125.18	3
331	614509.60	1161123.21	3
332	614508.48	1161123.51	3
333	614515.32	1161145.02	3
334	614514.81	1161143.05	3
335	614506.79	1161151.81	3
336	614507.31	1161153.78	3
337	614519.91	1161162.61	3
338	614519.39	1161160.63	3
339	614520.93	1161181.17	3
340	614533.15	1161192.87	3
341	614532.69	1161190.89	3
342	614538.18	1161211.01	3
343	614537.76	1161209.01	3
344	614545.99	1161227.57	3
345	614547.01	1161226.58	3
346	614545.54	1161225.17	3
347	614544.95	1161225.73	3
348	614548.70	1161240.52	3
349	614550.32	1161241.76	3
350	614558.75	1161238.53	3
351	614558.07	1161236.30	3
352	614557.13	1161237.27	3
353	614566.91	1161252.71	3
354	614568.53	1161253.95	3
355	614642.58	1161240.47	3
356	614641.11	1161239.02	3
357	614639.71	1161240.31	3
358	614640.19	1161242.63	3
359	614638.91	1161241.03	3
360	614636.24	1161245.46	3
361	614635.57	1161243.43	6
362	614633.36	1161246.53	3
363	614633.02	1161244.49	3
364	614632.26	1161246.51	3
365	614632.64	1161244.47	3
366	614629.20	1161245.41	3
367	614630.00	1161243.53	3
368	614624.89	1161240.96	3
369	614629.45	1161235.34	3
370	614628.04	1161234.08	3
371	614626.97	1161235.19	3
372	614626.75	1161234.98	3
373	614627.09	1161237.38	3
374	614626.07	1161235.56	3
375	614624.19	1161224.51	3
376	614624.36	1161224.62	3
377	614625.46	1161222.90	3
378	614623.99	1161221.95	3
379	614611.77	1161220.88	3
380	614612.33	1161222.84	3
381	614619.93	1161215.86	3
382	614619.43	1161214.10	3
383	614618.65	1161216.86	3
384	614618.22	1161214.52	3
385	614617.69	1161215.02	3
386	614614.35	1161204.14	3

Číslo bodu	Y	X	Kód kv.
387	614615.25	1161203.94	3
388	614614.81	1161201.94	3
389	614613.75	1161202.18	3
390	614604.51	1161196.26	3
391	614603.00	1161197.78	3
392	614604.44	1161199.22	3
393	614605.48	1161198.18	3
394	614605.38	1161195.72	3
395	614606.28	1161197.56	3
396	614611.33	1161191.35	3
397	614610.91	1161189.35	3
398	614609.73	1161188.02	3
399	614610.07	1161188.34	3
400	614611.49	1161186.88	3
401	614610.37	1161185.78	3
402	614609.08	1161186.07	3
403	614597.25	1161175.37	3
404	614595.74	1161176.35	3
405	614596.84	1161178.07	3
406	614598.45	1161177.03	3
407	614604.61	1161171.65	3
408	614603.49	1161169.93	3
409	614600.61	1161166.98	3
410	614602.71	1161164.61	3
411	614601.19	1161163.25	3
412	614599.11	1161165.60	3
413	614599.12	1161168.66	3
414	614597.68	1161167.22	3
415	614594.36	1161162.37	3
416	614592.82	1161161.05	3
417	614588.82	1161157.21	3
418	614587.32	1161155.83	3
419	614579.41	1161160.59	7
420	614580.92	1161161.95	7
421	614579.93	1161149.26	3
422	614581.20	1161147.62	3
423	614579.44	1161148.71	3
424	614579.44	1161145.61	3
425	614577.03	1161148.37	3
426	614573.83	1161145.42	3
427	614575.10	1161144.11	3
428	614573.62	1161142.69	3
429	614558.21	1161123.05	3
430	614559.64	1161122.69	3
431	614559.09	1161120.72	3
432	614557.90	1161116.37	3
433	614557.36	1161114.40	3
434	614552.38	1161096.00	3
435	614551.82	1161094.04	3
436	614550.13	1161087.90	3
437	614549.63	1161085.92	3
438	614547.17	1161076.42	3
439	614552.19	1161074.90	3
440	614551.61	1161072.94	3
441	614546.66	1161074.44	3
442	614545.51	1161072.74	3
443	614546.17	1161072.58	3
444	614545.62	1161070.61	3
445	614545.01	1161073.57	3
446	614539.90	1161054.98	3
447	614540.75	1161052.57	3
448	614543.66	1161063.84	3
449	614543.13	1161061.87	3
450	614541.81	1161062.23	3
451	614524.49	1161015.04	3
452	614523.41	1161013.32	3
453	614512.38	1161009.15	3
454	614513.47	1161010.88	3
455	614512.36	1160994.53	3
456	614512.86	1160996.51	3
457	614501.93	1160992.57	3
458	614503.02	1160994.30	3
459	614497.18	1160970.36	3
460	614496.09	1160968.63	3
461	614485.86	1160967.10	3
462	614486.95	1160968.83	3
463	614485.78	1160952.31	3
464	614484.68	1160950.58	3
465	614474.49	1160945.74	3
466	614472.95	1160946.60	3
467	614474.04	1160948.32	3
468	614475.41	1160947.56	3
470	614630.93	1161246.03	6
471	614622.77	1161225.78	3
472	614622.15	1161223.60	3
473	614604.88	1161196.03	3
474	614580.58	1161148.42	3
475	614578.59	1161146.58	3
476	614530.17	1161031.44	3
477	614528.10	1161022.97	3
478	614525.81	1161023.09	3
479	614509.72	1161143.47	3
480	614482.71	1161034.42	3
481	614484.63	1161033.51	3
482	614492.50	1160910.29	3
483	614486.20	1161041.10	3
484	614458.88	1160922.71	3
485	614456.77	1160922.98	3
486	614427.17	1160930.61	3
487	614504.46	1160896.21	3
488	614636.78	1161245.07	6

3455/1

1

Q
3455/2

Q
3455/3

Q
3455/4

879

880

881/1

881/2

3483/3

Q
3483/1

3448/2



3455/1

1567

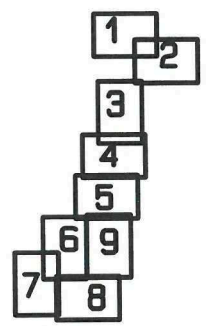
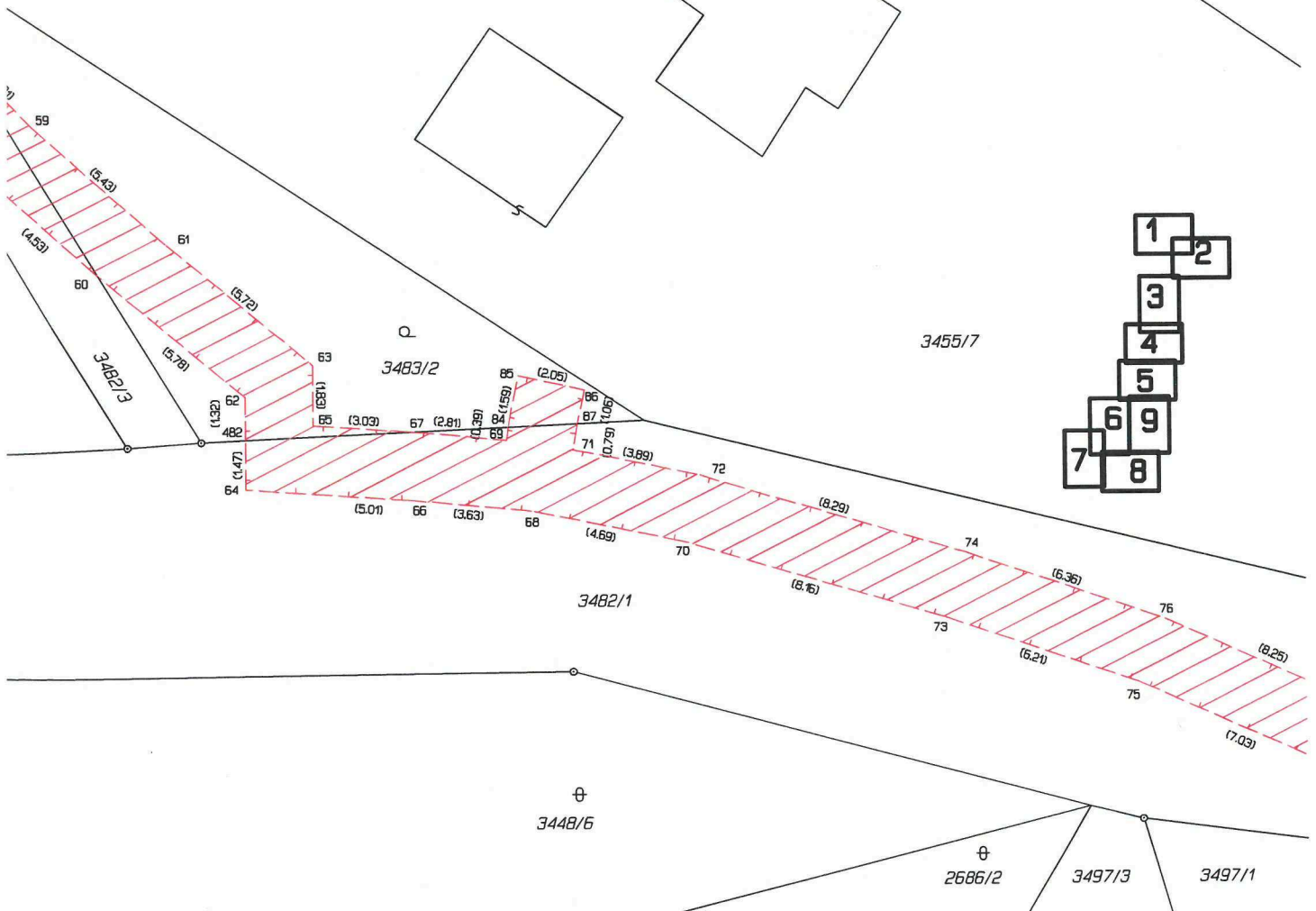

2

3455/7

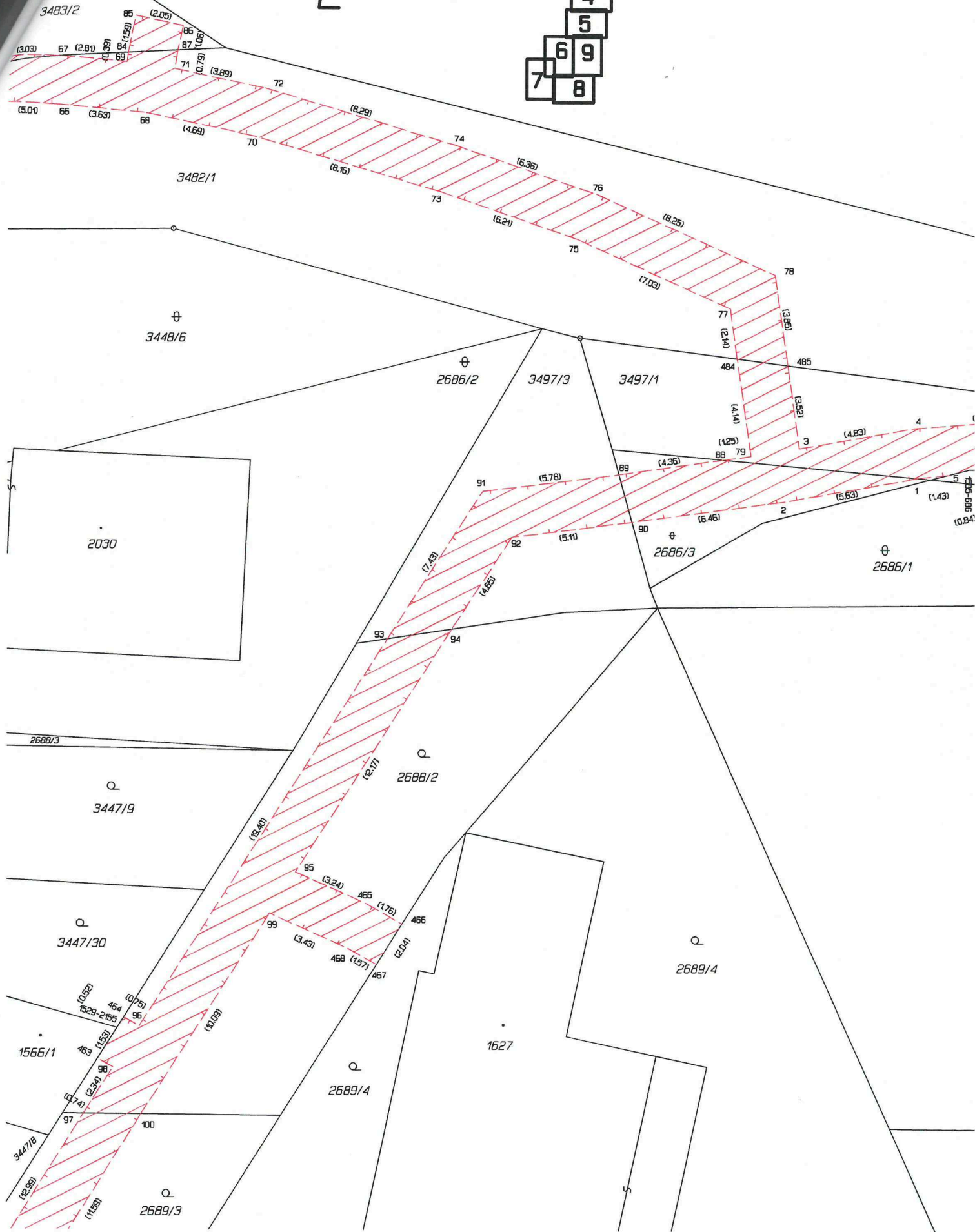
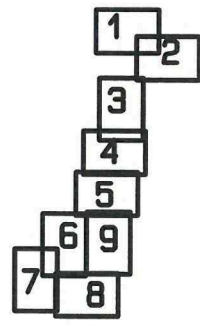



2495/1 Q

Q
2497/1

2497/2

782

⊕
2496

3455/1

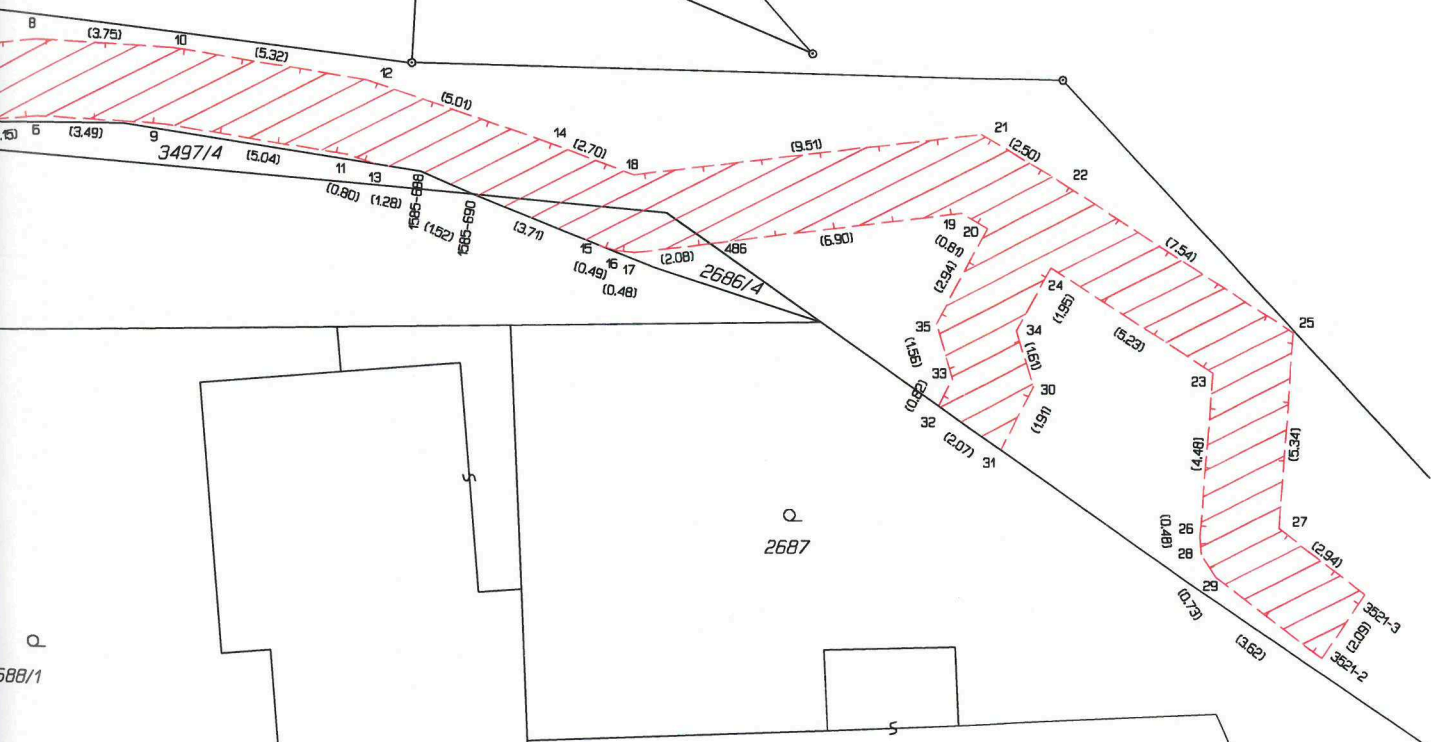

8 (3.75) 10 (5.32) 12 (5.01) 14 (2.70) 18 (9.51) 21 (2.50) 22

2.15 5 (3.49) 9 (5.04) 11 (0.80) 13 (1.28) 15 (1.52) 16 (3.71) 18 (2.08) 19 (0.81) 20 (2.94) 24 (7.54) 25

3497/4 2686/4 486 (6.90) 19 (0.81) 20 (2.94) 24 (7.54) 25

16 (0.49) 17 (0.48) 21 (2.50) 22 (1.91) 23 (1.91) 24 (1.91) 25 (5.23)

26 (0.79) 27 (2.94) 28 (3.62) 29 (1.91) 30 (1.91) 31 (2.07) 32 (1.91) 33 (1.91) 34 (1.91) 35 (1.91)

Q
2687

Q
688/1

Q
2689/1

883

Q
2690

884

3

Λ

3447/4B

Q 3447/B

Q 2689/4

Q 2689/2

1505

Q 2689/2

2693/2

1774

1504

⊕ 3447/12

⊕ 3447/11

1632

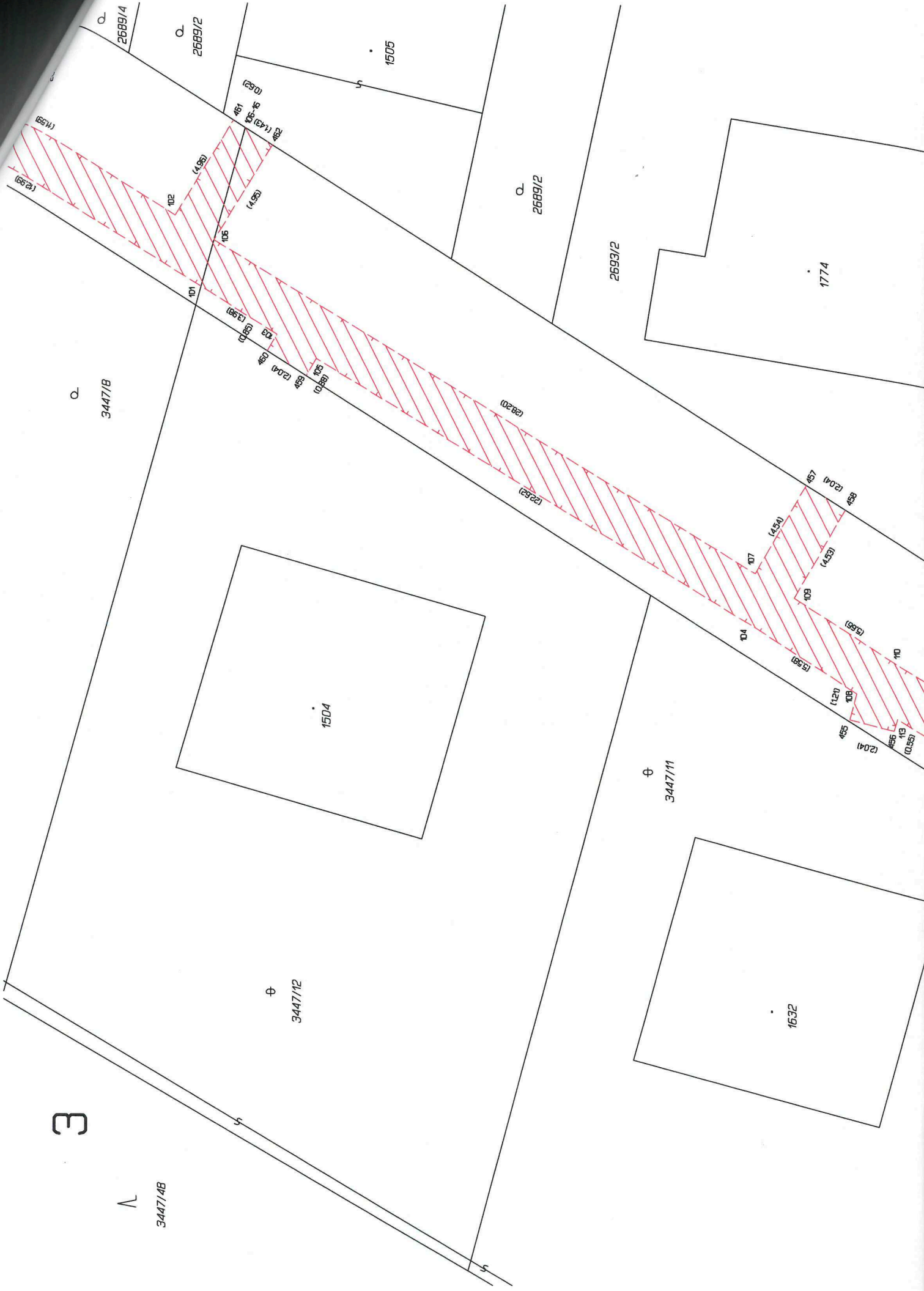

(1.43) 461 102

(1.43) 462 105

(1.43) 463 106

(1.43) 464 107

(1.43) 465 108

(1.43) 466 109

(1.43) 467 110

(1.43) 468 111

(1.43) 469 112

(1.43) 470 113

(1.43) 471 114

(1.43) 472 115

(1.43) 473 116

(1.43) 474 117

(1.43) 475 118

(1.43) 476 119

(1.43) 477 120

(1.43) 478 121

(1.43) 479 122

(1.43) 480 123

(1.43) 481 124

(1.43) 482 125

(1.43) 483 126

(1.43) 484 127

(1.43) 485 128

(1.43) 486 129

(1.43) 487 130

(1.43) 488 131

(1.43) 489 132

(1.43) 490 133

(1.43) 491 134

(1.43) 492 135

(1.43) 493 136

(1.43) 494 137

(1.43) 495 138

(1.43) 496 139

(1.43) 497 140

(1.43) 498 141

(1.43) 499 142

(1.43) 500 143

(1.43) 501 144

(1.43) 502 145

(1.43) 503 146

(1.43) 504 147

(1.43) 505 148

(1.43) 506 149

(1.43) 507 150

(1.43) 508 151

(1.43) 509 152

(1.43) 510 153

(1.43) 511 154

(1.43) 512 155

(1.43) 513 156

(1.43) 514 157

(1.43) 515 158

(1.43) 516 159

(1.43) 517 160

(1.43) 518 161

(1.43) 519 162

(1.43) 520 163

(1.43) 521 164

(1.43) 522 165

(1.43) 523 166

(1.43) 524 167

(1.43) 525 168

(1.43) 526 169

(1.43) 527 170

(1.43) 528 171

(1.43) 529 172

(1.43) 530 173

(1.43) 531 174

(1.43) 532 175

(1.43) 533 176

(1.43) 534 177

(1.43) 535 178

(1.43) 536 179

(1.43) 537 180

(1.43) 538 181

(1.43) 539 182

(1.43) 540 183

(1.43) 541 184

(1.43) 542 185

(1.43) 543 186

(1.43) 544 187

(1.43) 545 188

(1.43) 546 189

(1.43) 547 190

(1.43) 548 191

(1.43) 549 192

(1.43) 550 193

(1.43) 551 194

(1.43) 552 195

(1.43) 553 196

(1.43) 554 197

(1.43) 555 198

(1.43) 556 199

(1.43) 557 200

(1.43) 558 201

(1.43) 559 202

(1.43) 560 203

(1.43) 561 204

(1.43) 562 205

(1.43) 563 206

(1.43) 564 207

(1.43) 565 208

(1.43) 566 209

(1.43) 567 210

(1.43) 568 211

(1.43) 569 212

(1.43) 570 213

(1.43) 571 214

(1.43) 572 215

(1.43) 573 216

(1.43) 574 217

(1.43) 575 218

(1.43) 576 219

(1.43) 577 220

(1.43) 578 221

(1.43) 579 222

(1.43) 580 223

(1.43) 581 224

(1.43) 582 225

(1.43) 583 226

(1.43) 584 227

(1.43) 585 228

(1.43) 586 229

(1.43) 587 230

(1.43) 588 231

(1.43) 589 232

(1.43) 590 233

(1.43) 591 234

(1.43) 592 235

(1.43) 593 236

(1.43) 594 237

(1.43) 595 238

(1.43) 596 239

(1.43) 597 240

(1.43) 598 241

(1.43) 599 242

(1.43) 600 243

(1.43) 601 244

(1.43) 602 245

(1.43) 603 246

(1.43) 604 247

(1.43) 605 248

(1.43) 606 249

(1.43) 607 250

(1.43) 608 251

(1.43) 609 252

(1.43) 610 253

(1.43) 611 254

(1.43) 612 255

(1.43) 613 256

(1.43) 614 257

(1.43) 615 258

(1.43) 616 259

(1.43) 617 260

(1.43) 618 261

(1.43) 619 262

(1.43) 620 263

(1.43) 621 264

(1.43) 622 265

(1.43) 623 266

(1.43) 624 267

(1.43) 625 268

(1.43) 626 269

(1.43) 627 270

(1.43) 628 271

(1.43) 629 272

(1.43) 630 273

(1.43) 631 274

(1.43) 632 275

(1.43) 633 276

(1.43) 634 277

(1.43) 635 278

(1.43) 636 279

(1.43) 637 280

(1.43) 638 281

(1.43) 639 282

(1.43) 640 283

(1.43) 641 284

(1.43) 642 285

(1.43) 643 286

(1.43) 644 287

(1.43) 645 288

(1.43) 646 289

(1.43) 647 290

(1.43) 648 291

(1.43) 649 292

(1.43) 650 293

(1.43) 651 294

(1.43) 652 295

(1.43) 653 296

(1.43) 654 297

(1.43) 655 298

(1.43) 656 299

(1.43) 657 300

(1.43) 658 301

(1.43) 659 302

(1.43) 660 303

(1.43) 661 304

(1.43) 662 305

(1.43) 663 306

(1.43) 664 307

(1.43) 665 308

(1.43) 666 309

(1.43) 667 310

(1.43) 668 311

(1.43) 669 312

(1.43) 670 313

(1.43) 671 314

(1.43) 672 315

(1.43) 673 316

(1.43) 674 317

(1.43) 675 318

(1.43) 676 319

(1.43) 677 320

(1.43) 678 321

(1.43) 679 322

(1.43) 680 323

(1.43) 681 324

(1.43) 682 325

(1.43) 683 326

(1.43) 684 327

(1.43) 685 328

(1.43) 686 329

(1.43) 687 330

(1.43) 688 331

(1.43) 689 332

(1.43) 690 333

(1.43) 691 334

(1.43) 692 335

(1.43) 693 336

(1.43) 694 337

(1.43) 695 338

(1.43) 696 339

(1.43) 697 340

(1.43) 698 341

(1.43) 699 342

(1.43) 700 343

(1.43) 701 344

(1.43) 702 345

(1.43) 703 346

(1.43) 704 347

(1.43) 705 348

(1.43) 706 349

(1.43) 707 350

(1.43) 708 351

(1.43)



2698/3

2521

2699/2

3447/10

1531

2700/1

2700/3

2742/5

2700/5

2701

1170

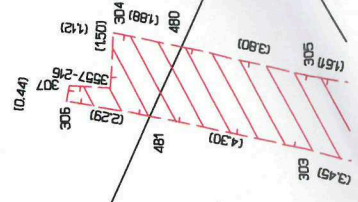

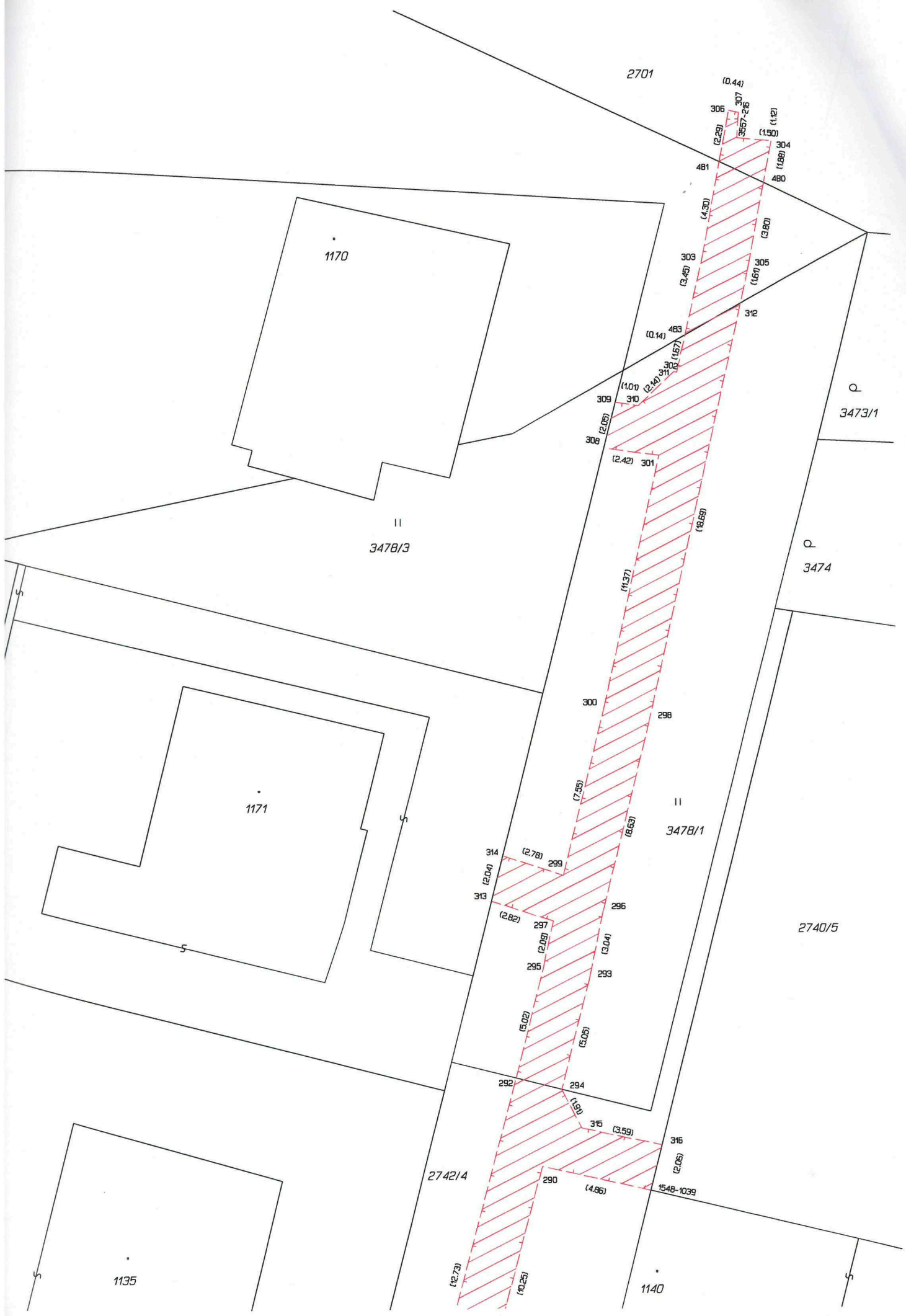

2701

1170

3478/3

1171

3478/1

3473/1

3474

2740/5

2742/4

1135

1140

(0.44)
307
(2.29)
306
(1.50)
304
(1.12)
480
(1.89)
481
(4.30)
303
(3.46)
305
(3.80)
312
(0.14)
483
(1.67)
308
(2.14)
309
(1.00)
310
(2.42)
301
(12.69)
311
(11.37)
300
(7.25)
298
(8.63)
314
(2.78)
299
(2.04)
313
(2.82)
297
(2.09)
296
(3.04)
295
(5.02)
293
(3.05)
292
(1.91)
294
(3.59)
315
(4.66)
1548-1039
(2.06)
316
(10.23)
290
(2.73)



1135

1140

1003

2742/4

2740/9

2738/1

989

1138

2737/2

(13.07)

(23.26)

330

331

(1.16)

332

(1.51)

279

329

(1.25)

277

(1.45)

280

278

327

(2.05)

328

(2.67)

286

(4.88)

285

(2.57)

289

(0.42)

288

(2.50)

324

(0.42)

323

(2.04)

322

(0.57)

325

(2.14)

321

(0.37)

(10.63)

284

(7.12)

287

(6.10)

289

(1.81)

317

(0.99)

316

(2.04)

320

(1.08)

291

(1.71)

288

(12.73)

(10.23)

6

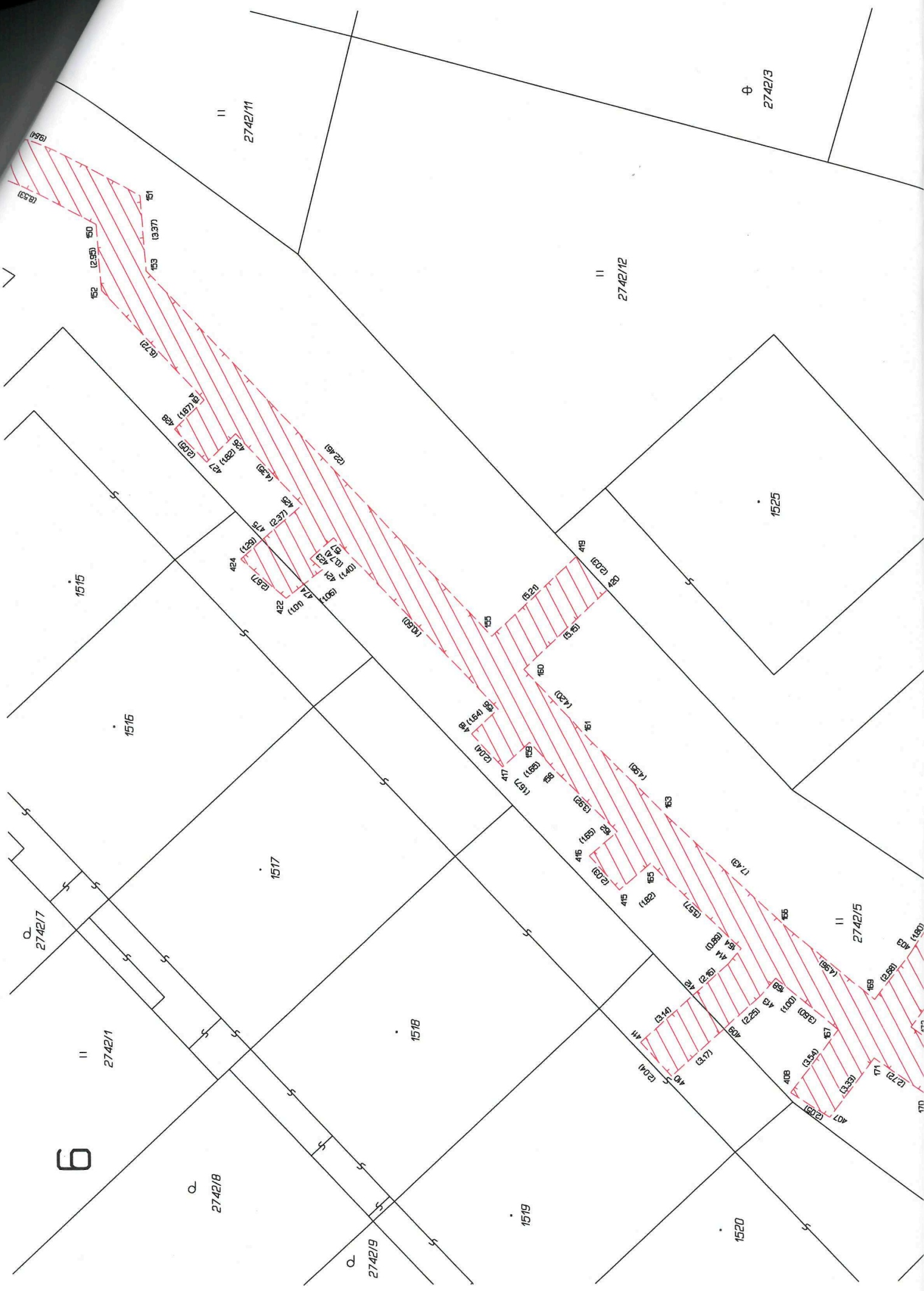

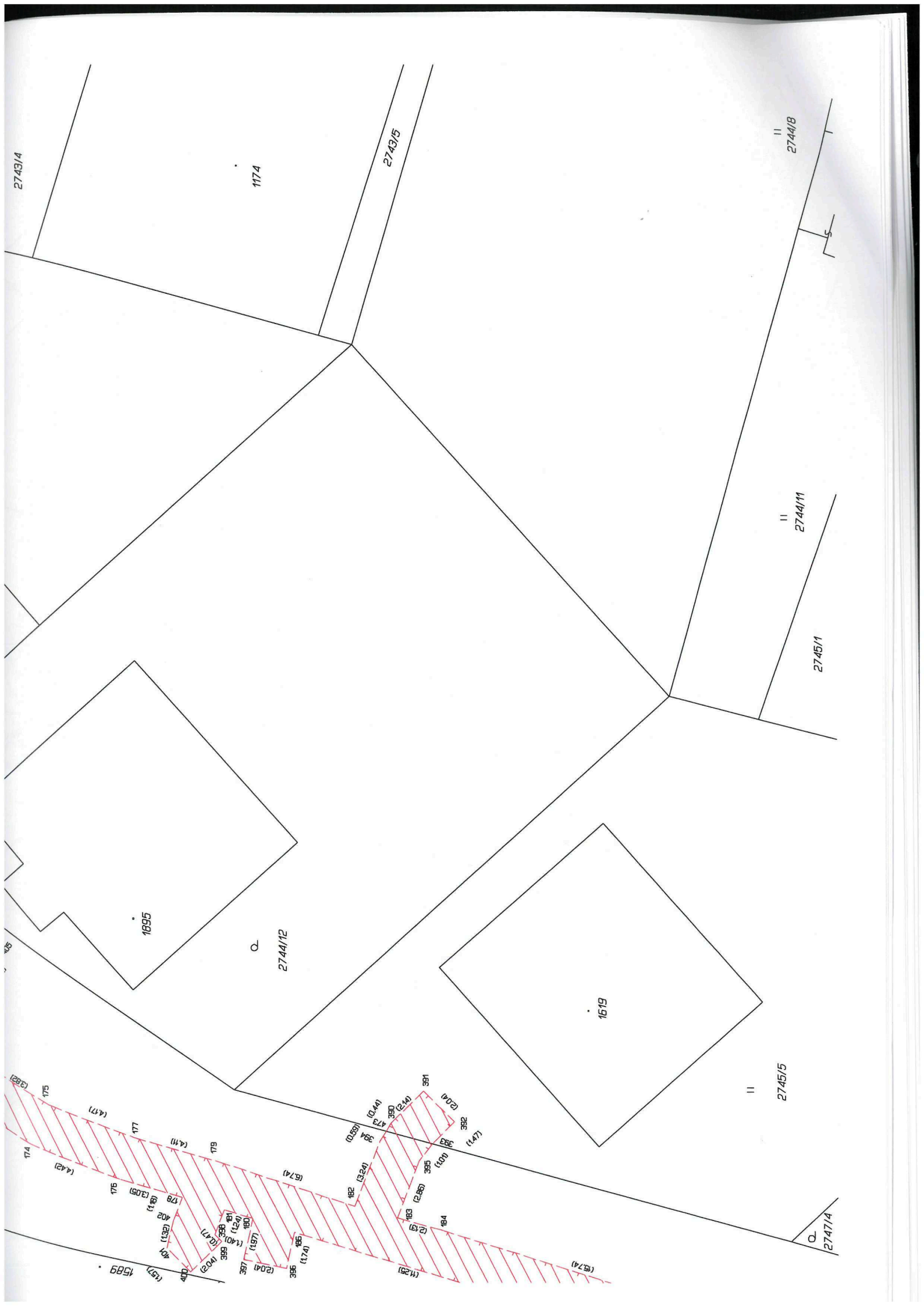

2743/4

1174

2743/5

2744/1B

2744/11

2745/1

1895

2744/12

1619

2745/5

2747/4

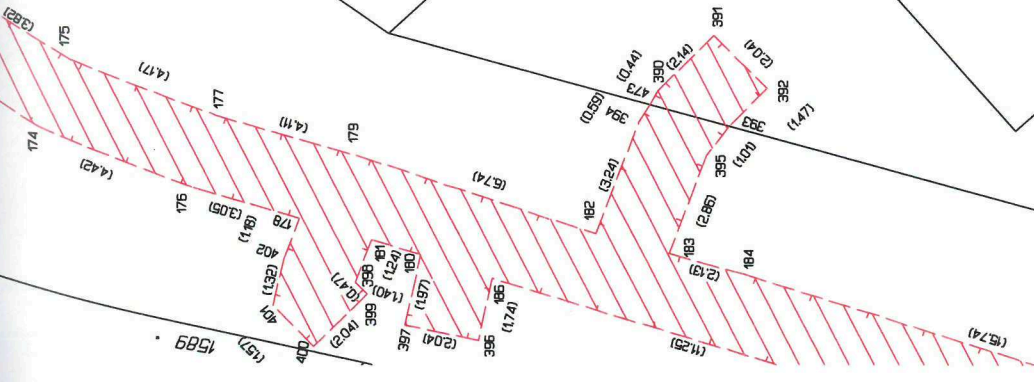

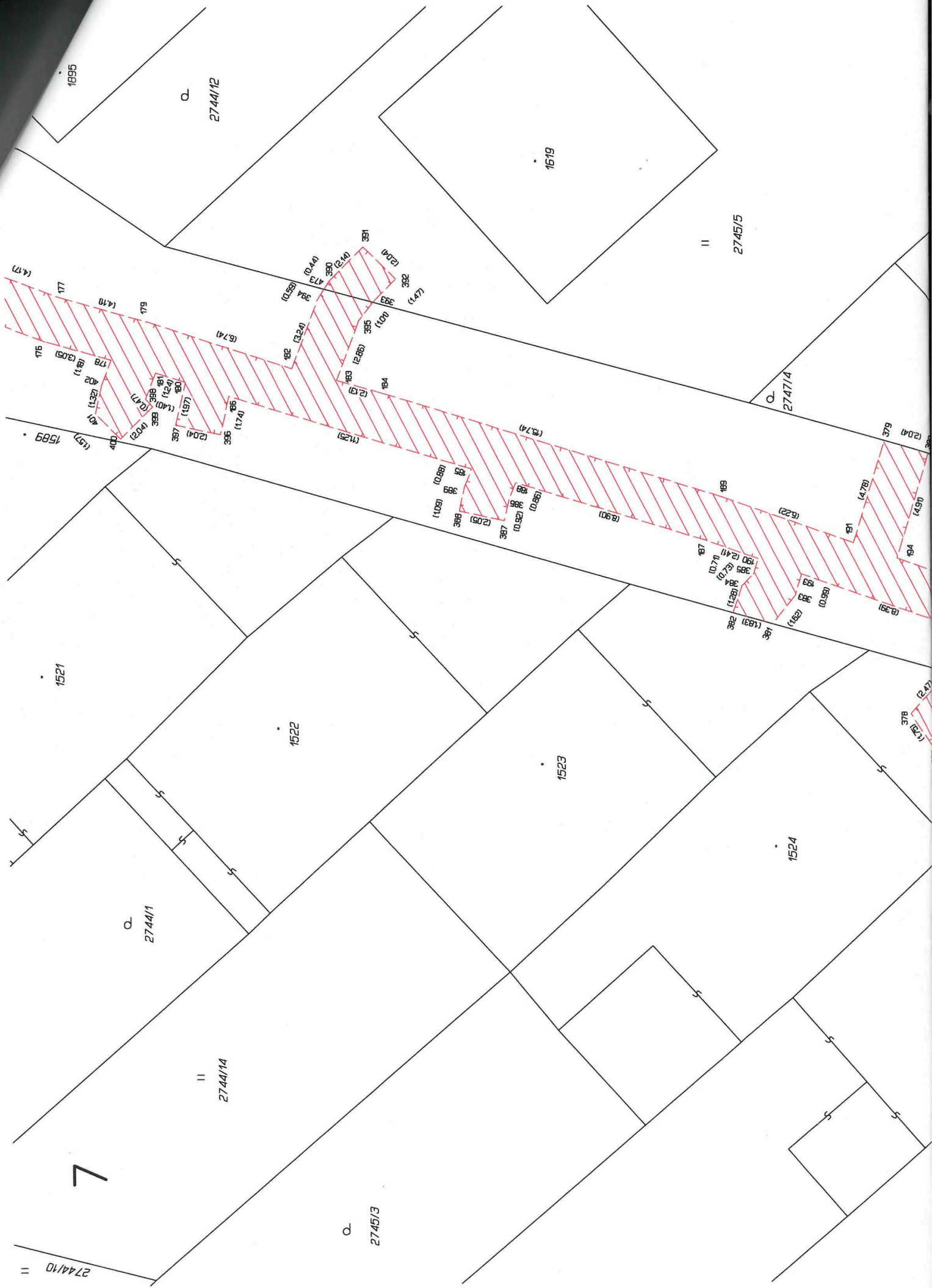

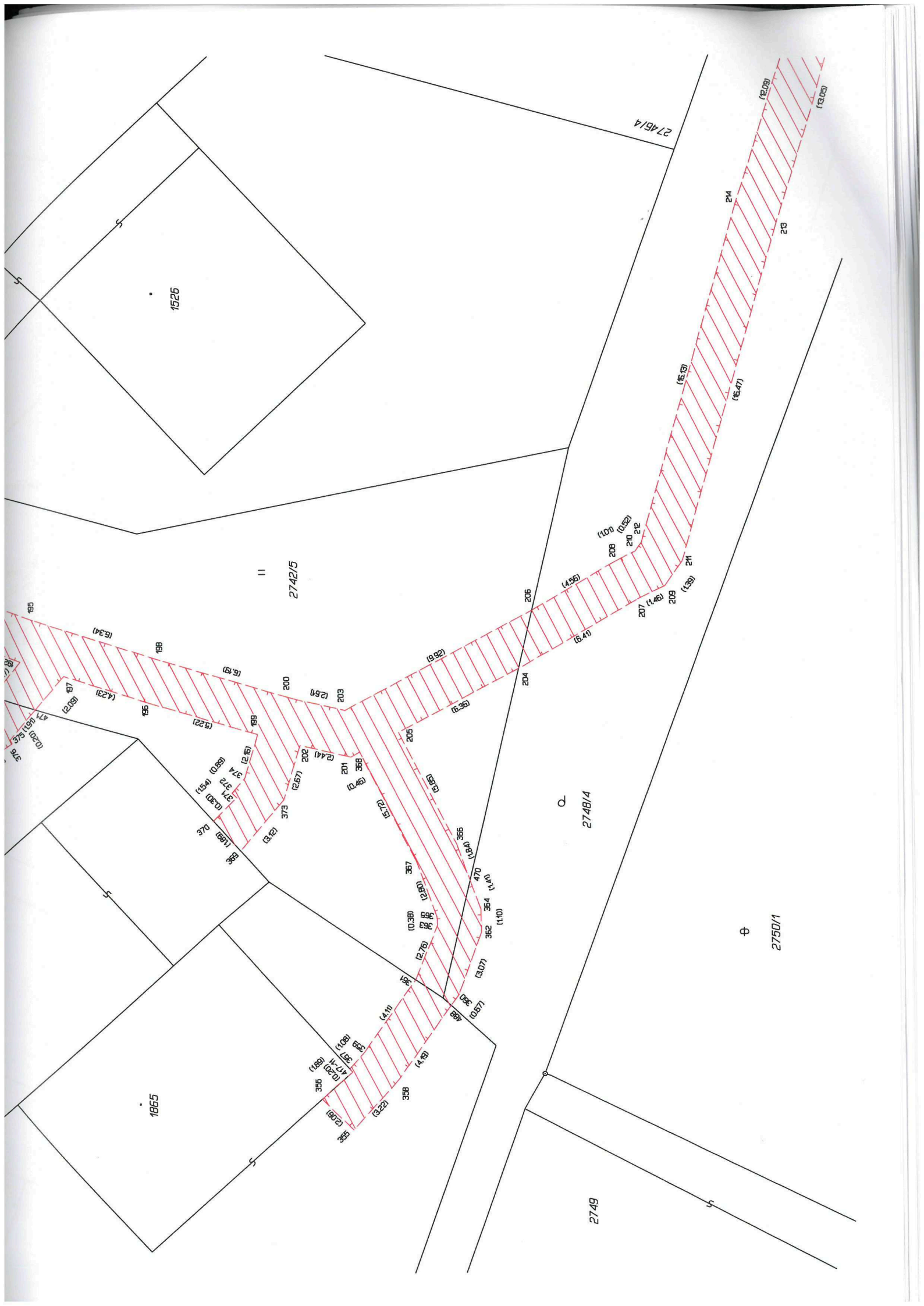

1526

11
2742/5

1865

Q
2748/4

2749

⊕
2750/1

2746/4

195 (6.34) 198 (6.19) 199 (2.22) 200 (2.61) 203 (2.61) 204 (6.41) 206 (4.55) 207 (1.46) 208 (1.00) 209 (1.39) 210 (0.32) 211 (6.13) 212 (6.47) 214 (6.09) 219 (6.09)

376 (0.20) 377 (0.60) 378 (2.08) 379 (4.23) 380 (2.08) 381 (0.28) 382 (1.99) 383 (3.42) 384 (2.61) 385 (2.44) 386 (0.36) 387 (1.72) 388 (0.36) 389 (0.36) 390 (0.36) 391 (0.36) 392 (0.36) 393 (0.36) 394 (0.36) 395 (0.36) 396 (0.36) 397 (0.36) 398 (0.36) 399 (0.36) 400 (0.36) 401 (0.36) 402 (0.36) 403 (0.36) 404 (0.36) 405 (0.36) 406 (0.36) 407 (0.36) 408 (0.36) 409 (0.36) 410 (0.36) 411 (0.36) 412 (0.36) 413 (0.36) 414 (0.36) 415 (0.36) 416 (0.36) 417 (0.36) 418 (0.36) 419 (0.36) 420 (0.36) 421 (0.36) 422 (0.36) 423 (0.36) 424 (0.36) 425 (0.36) 426 (0.36) 427 (0.36) 428 (0.36) 429 (0.36) 430 (0.36) 431 (0.36) 432 (0.36) 433 (0.36) 434 (0.36) 435 (0.36) 436 (0.36) 437 (0.36) 438 (0.36) 439 (0.36) 440 (0.36) 441 (0.36) 442 (0.36) 443 (0.36) 444 (0.36) 445 (0.36) 446 (0.36) 447 (0.36) 448 (0.36) 449 (0.36) 450 (0.36) 451 (0.36) 452 (0.36) 453 (0.36) 454 (0.36) 455 (0.36) 456 (0.36) 457 (0.36) 458 (0.36) 459 (0.36) 460 (0.36) 461 (0.36) 462 (0.36) 463 (0.36) 464 (0.36) 465 (0.36) 466 (0.36) 467 (0.36) 468 (0.36) 469 (0.36) 470 (0.36) 471 (0.36) 472 (0.36) 473 (0.36) 474 (0.36) 475 (0.36) 476 (0.36) 477 (0.36) 478 (0.36) 479 (0.36) 480 (0.36) 481 (0.36) 482 (0.36) 483 (0.36) 484 (0.36) 485 (0.36) 486 (0.36) 487 (0.36) 488 (0.36) 489 (0.36) 490 (0.36) 491 (0.36) 492 (0.36) 493 (0.36) 494 (0.36) 495 (0.36) 496 (0.36) 497 (0.36) 498 (0.36) 499 (0.36) 500 (0.36)



II
2744/11

II
2744/8

2745/1

II
2745/5

8

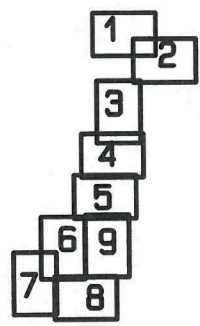

2095

1552

2747/4

1527

Q
2746/4

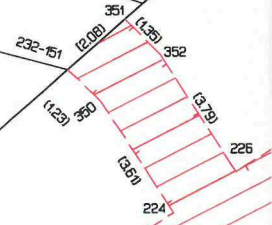

220 (2.57) 222

219 (2.20) 218 (2.57) 217 (1.59) 216 (1.59)

(25.20)

(21.04)

(12.09)

216

(13.05)

215

Q
2748/2

1996

1995

⊕
2750/1

1760

104

2737/2

2737/6

2737/5

907/1

2736

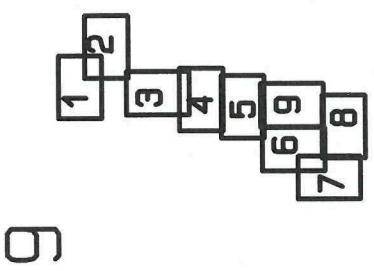
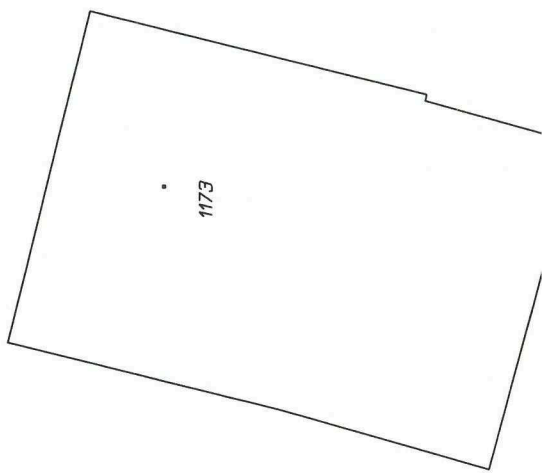
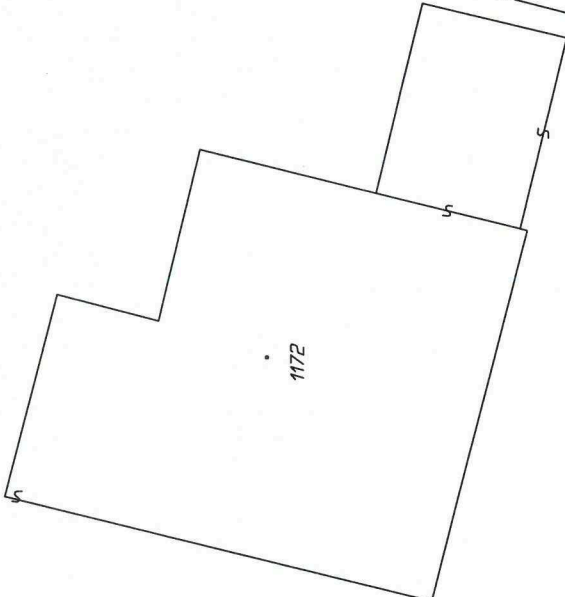
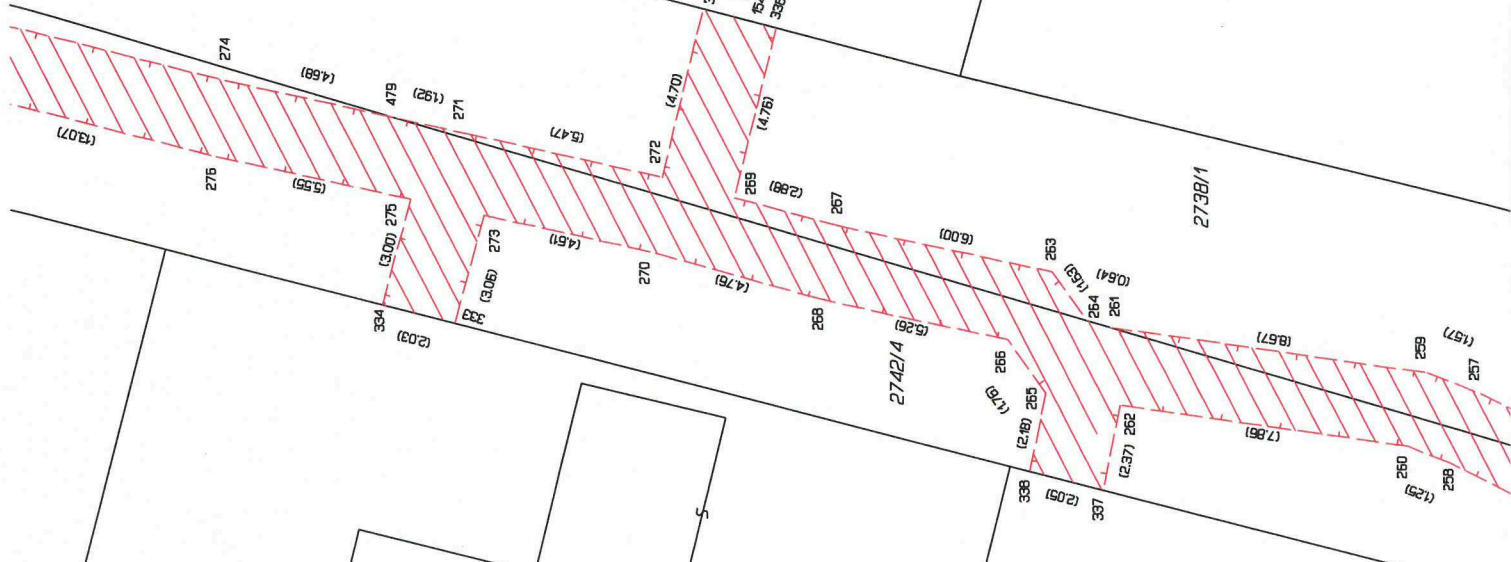

2742/2

2742/3

2742/1

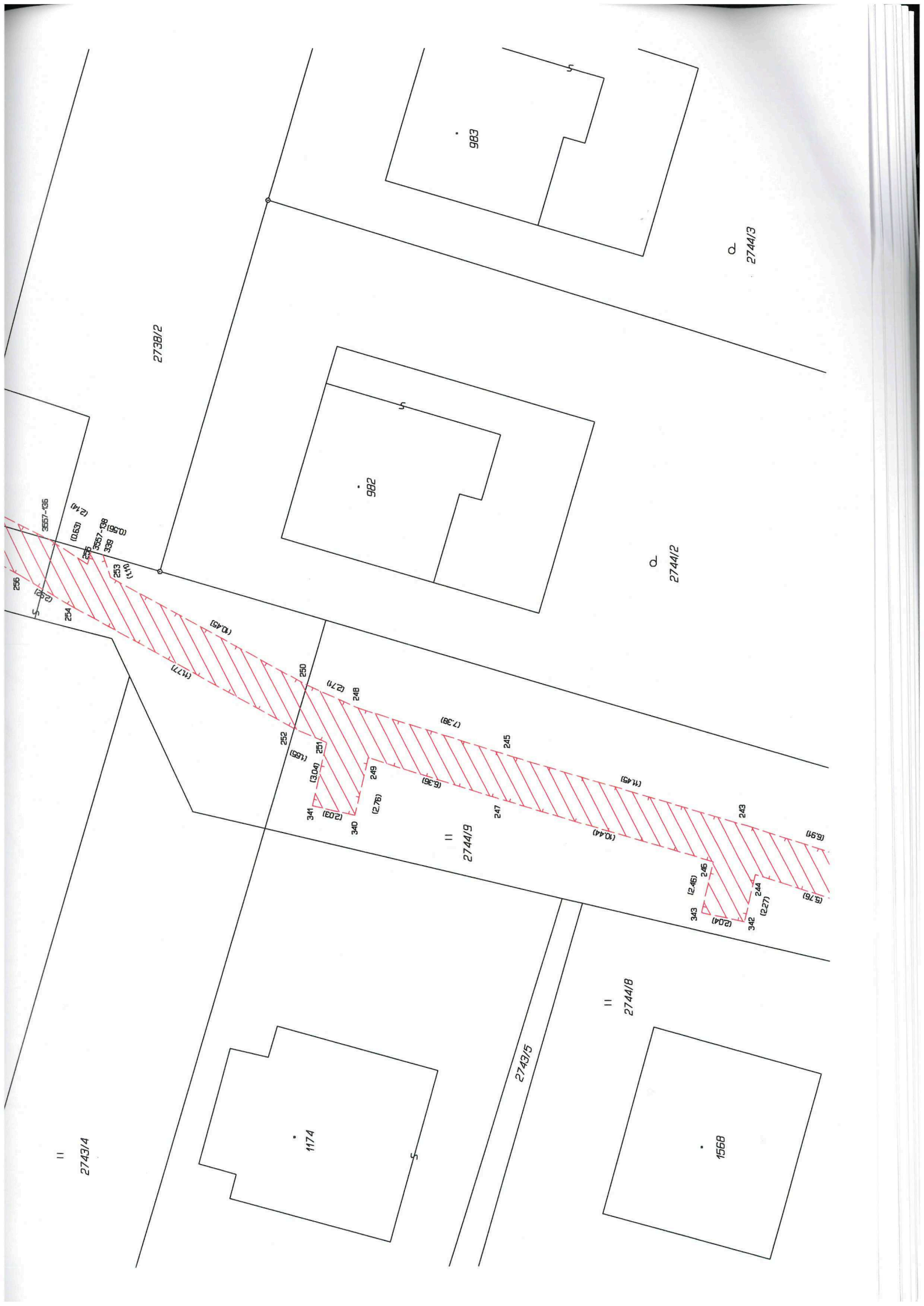

II

2743/4

1174

2743/5

II

2744/8

1568

II

2744/9

341

252

(1.65)

(3.04)

251

(2.76)

249

(6.36)

(7.38)

248

(11.49)

245

(10.44)

243

(5.76)

(5.91)

243

(10.45)

(11.77)

250

(2.70)

248

(2.76)

247

(11.49)

245

(10.44)

243

(5.76)

(5.91)

243

(10.44)

(11.77)

250

(2.70)

248

(2.76)

247

(11.49)

245

(10.44)

243

(5.76)

(5.91)

243

(10.44)

(11.77)

250

(2.70)

248

(2.76)

247

(11.49)

245

(10.44)

243

(5.76)

(5.91)

243

(10.44)

(11.77)

250

(2.70)

248

(2.76)

247

(11.49)

245

(10.44)

243

(5.76)

(5.91)

243

(10.44)

(11.77)

250

(2.70)

248

(2.76)

247

(11.49)

245

(10.44)

243

(5.76)

(5.91)

243

(10.44)

(11.77)

250

(2.70)

248

(2.76)

247

(11.49)

245

(10.44)

243

(5.76)

(5.91)

243

(10.44)

(11.77)

250

(2.70)

248

(2.76)

247

(11.49)

245

(10.44)

243

(5.76)

(5.91)

243

2738/2

982

983

Q

2744/2

Q

2744/3