Rekonstrukce ŽST Horažďovice předměstí

ID	Název	Délka trvání	Začátek	Dokončení	Předchůdce
1	**Rekonstrukce ŽST Horažďovice předměstí**	**852 dny**	**16.2. 15**	**16.6. 17**	
2	**Zahájení stavby**	0 dny	16.2. 15	16.2. 15	
3					
4	**Stavební postup SP0**	**59 dny**	**16.2. 15**	**15.4. 15**	
5	Vypracování realizační a dílenské dokumentace, TP a KZP, postupné schvalování	59 dny	16.2. 15	15.4. 15	2SS
6	Výstavba zařízení staveniště	31 dny	16.2. 15	18.3. 15	2SS
7	zřizování základů TV	59 dny	16.2. 15	15.4. 15	2SS
8	přeložky IS, budování kabel.tras a kabelovodu mimo koliz.s provozu ŽST	59 dny	16.2. 15	15.4. 15	2SS
9	stavební úpravy nové stavědlové ústředny	59 dny	16.2. 15	15.4. 15	2SS
10	zřízení provizorních nástupišť v kol. 4 a 6	5 dny	11.4. 15	15.4. 15	9FF
11	pažící stěny mezi kol.č. 1 a 2	28 dny	19.3. 15	15.4. 15	9FF
12	protlak pro kabelovou trasu	28 dny	19.3. 15	15.4. 15	9FF
13	stavební úpravy nové stavědlové ústředny	75 dny	16.2. 15	1.5. 15	2SS
14					
15	**Stavební postup SP1**	**171 dny**	**16.4. 15**	**5.10. 15**	
16	**Stavební postup SP1a**	**26 dny**	**16.4. 15**	**13.5. 15**	
17	demontáž části TK 2 směr Paďejov, úprava spodku a svršku	14 dny	16.4. 15	1.5. 15	4FS+2 dny
18	vložení výh.č. 26X, 27X	12 dny	2.5. 15	13.5. 15	17
19	výstavba a úpravy TV ve výtouženém úseku	21 dny	16.4. 15	8.5. 15	17SS
20	úpravy a aktivace zab.zař.	14 dny	3.5. 15	16.5. 15	18FF+3 dny
21					
22	**Stavební postup SP1b**	**13 dny**	**16.5. 15**	**28.5. 15**	
23	sneesení výh.č. 37 a části TK 1 směr Paďejov, úprava spodku a svršku	6 dny	16.5. 15	21.5. 15	20FS-1 den
24	zřízení příkopové zídky - zahájení	12 dny	17.5. 15	28.5. 15	23SS+1 den
25	oprava propustku v km 290,626 pod TK 1 - zahájení	12 dny	17.5. 15	28.5. 15	23SS+1 den
26	vložení výh.č. 26X, 29X, napojení na sousední úseky	5 dny	22.5. 15	26.5. 15	23
27	výstavba a úpravy TV ve výtouženém úseku	11 dny	16.5. 15	26.5. 15	25SS
28	úpravy a aktivace zab.zař.	3 dny	27.5. 15	29.5. 15	26FF+3 dny
29					
30	**Stavební postup SP1c**	**131 dny**	**28.5. 15**	**5.10. 15**	
31	zřízení příkopové zídky + drenáže	124 dny	28.5. 15	28.9. 15	22FS-1 den
32	oprava propustku v km 290,626 pod TK 1 - dokončení	30 dny	28.5. 15	26.6. 15	31SS
33	zprovoznění spojky 26X, 29X a části TK 1	6 dny	29.9. 15	4.10. 15	31
34	výstavba a úpravy TV ve výtouženém úseku	3 dny	3.10. 15	5.10. 15	33FS-2 dny
35	úpravy a aktivace zab.zař.	3 dny	3.10. 15	5.10. 15	34FF
36					
37	**Stavební postup SP2**	**119 dny**	**9.6. 15**	**5.10. 15**	
38	**Stavební postup SP2a**	**119 dny**	**9.6. 15**	**5.10. 15**	
39	demontáž části SK 2, 1, 1b, 3, 5a, 5, 7, 9	14 dny	9.6. 15	22.6. 15	
40	sneesení výh.č. 2, 4, 5, 9, 10, 12, 15, 18, 20, 22, 25, 25XA	14 dny	9.6. 15	22.6. 15	39SS
41	vyvolané přeložky sdělovacích a zabezpečovacích kabelů, dálkového/optokabelu a obcházícího vedení TV	75 dny	9.6. 15	22.8. 15	39SS
42	výstavba podchodu pod kol.č.5,7, nástupiště II. a části kabelovodu	76 dny	27.6. 15	10.9. 15	40FS+4 dny
43	rekonstrukce propustku v km 290,053	70 dny	27.6. 15	4.9. 15	40FS+4 dny
44	rekonstrukce propustku v km 289,244 pod SK 1, 3, 5, 9	61 dny	27.6. 15	26.8. 15	40FS+4 dny
45	vložení výh.č. 7X, 8X, 9X, 10X, 14X, 16X, 24X	39 dny	27.8. 15	4.10. 15	44
46	zřízení nových kol.č. 1, 5, 5a, 7a, část 7b a 9	39 dny	27.8. 15	4.10. 15	45FF
47	výstavba a úpravy TV ve výtouženém úseku	10 dny	26.9. 15	5.10. 15	45FF+1 den
48	úpravy a aktivace zab.zař.	5 dny	1.10. 15	5.10. 15	45FF+1 den
49					
50	**Stavební postup SP2b**	**40 dny**	**19.8. 15**	**5.10. 15**	
51	sneesení výh.č. 19, 19XA, 20 vč.navazujících částí kolejí	7 dny	19.8. 15	25.8. 15	
52	sneesení části kol.směr Klatovy, úprava spodku, pokládka svršku	3 dny	19.8. 15	21.8. 15	51SS
53	rekonstrukce propustku v km 0,440	20 dny	22.8. 15	10.9. 15	52
54	úprava spodku, pokládka svršku směr Klatovy	29 dny	6.9. 15	4.10. 15	53FS-5 dny
55	vložení výh.č. 17X, 19X, napojení na výh.č. 24X, propojení kol. 1, 5, 7a do TK1 sm.Paďejov	29 dny	6.9. 15	4.10. 15	53FS-5 dny
56	dokončení nást.č. 9	21 dny	26.8. 15	15.9. 15	51
57	výstavba a úpravy TV ve výtouženém úseku	10 dny	26.9. 15	5.10. 15	55FF+1 den
58	úpravy a aktivace zab.zař.	6 dny	30.9. 15	5.10. 15	55FF+1 den
59					
60	**Stavební postup SP3 - 1. část ve výluce TK směr ČB**	**29 dny**	**12.10. 15**	**9.11. 15**	
61	sneesení výh.č. 1, 3, 6, 11, 13, 14, 100, 101, 104 a kol.č. 4, 6, 8, 10 - část	7 dny	12.10. 15	18.10. 15	
62	sneesení výh.č. 7, 8 a části SK 2, propojení nové kol.č. 1 na novou výh.č. 7X	18 dny	12.10. 15	29.10. 15	
63	Železniční spodek ve výtouženém úseku - 1. část	20 dny	15.10. 15	3.11. 15	62SS+3 dny
64	část příkopové zídky podél kol.č. 1	20 dny	15.10. 15	3.11. 15	62SS+3 dny
65	pokládka výh.č. 1X, propojení do 1. SK, napojení na TK směr Střelské Hoštice	5 dny	4.11. 15	9.11. 15	63
66	výstavba a úpravy TV ve výtouženém úseku	3 dny	7.11. 15	9.11. 15	65FS-2 dny
67	montáž, zdvižení, přesfoukování, aktivace technologie nové stavědlové ústředny	172 dny	2.5. 15	20.10. 15	13
68	úpravy a aktivace zab.zař.	3 dny	7.11. 15	9.11. 15	65FS-2 dny
69					
70	**Stavební postup SP3 - 2. část, výluka části svršných SK**	**80 dny**	**5.10. 15**	**23.12. 15**	
71	sneesení výh.č. 6, 11, 13, 14, 16, 17, 21, 24, 26, 100, 101, 104 a kol.č. 4, 6, 8, 10 - dokončení	18 dny	5.10. 15	22.10. 15	
72	rekonstrukce propustku v km 289,244 pod SK 2, 4, 6	28 dny	8.10. 15	4.11. 15	71SS+3 dny
73	Železniční spodek ve výtouženém úseku	51 dny	8.10. 15	27.11. 15	71SS+3 dny
74	dokončení kabelovodu pod kol.č. 4, 8, 10, 12, 14, 16	5 dny	8.10. 15	12.10. 15	71SS+3 dny
75	zřízení svršku	14 dny	28.11. 15	11.12. 15	73
76	výstavba a úpravy TV ve výtouženém úseku	12 dny	12.12. 15	23.12. 15	75
77	úpravy a aktivace zab.zař.	18 dny	6.12. 15	23.12. 15	76FF
78					
79	**Stavební postup SP4 - dryšlá část svršných SK**	**55 dny**	**20.10. 15**	**23.12. 15**	
80	sneesení výh.č. 27, 30, 31, 33, 35, 36 a dryšlé části svršku	7 dny	30.10. 15	5.11. 15	
81	rekonstrukce propustku v km 290,053 pod SK 2	21 dny	2.11. 15	22.11. 15	80SS+3 dny
82	Železniční spodek ve výtouženém úseku	26 dny	2.11. 15	27.11. 15	80SS+3 dny
83	zřízení svršku	14 dny	28.11. 15	11.12. 15	82
84	výstavba a úpravy TV ve výtouženém úseku	12 dny	12.12. 15	23.12. 15	83
85	úpravy a aktivace zab.zař., přemístění pracovišť	26 dny	28.11. 15	23.12. 15	84FF
86					
87	**Činnosti prováděné v roce 2016/2017**	**541 dny**	**24.12. 15**	**16.6. 17**	
88	Technologická přestávka	39 dny	24.12. 15	31.1. 16	84
89	Demontáž vnitřní technologie St.1 a St.2, demontáž technologie reléových domků	59 dny	1.2. 16	30.3. 16	88
90	Nové TV nad 1. SK, dokončovací práce na TV, výluky	12 dny	1.2. 16	12.2. 16	88
91	Demolice stavědla St.2, demolice reléových domků	33 dny	29.2. 16	1.4. 16	89FS-1 den
92	Bourání - noční výluky	78 dny	13.2. 16	30.4. 16	90
93	Dokončovací práce na svršku - následné podbití, dokončení bezstykové koleje, odstraňování vad a nedodělků - výluky	30 dny	1.4. 16	30.4. 16	
94	Dokončovací práce, odstraňování vad a nedodělků - mimo výluky	139 dny	31.3. 16	16.8. 16	89
95	Ukončení stavebních prací	0 dny	16.8. 16	16.8. 16	94
96	Práce na doklad.části stavby	441 dny	1.2. 16	16.4. 17	88
97	Vypracování dokumentace skutečného provedení, interoperabilita, přejetí	502 dny	1.2. 16	16.6. 17	88
98	Vypracování geodetické dokumentace, předání	502 dny	1.2. 16	16.6. 17	88
99	Ukončení stavby	0 dny	16.6. 17	16.6. 17	97

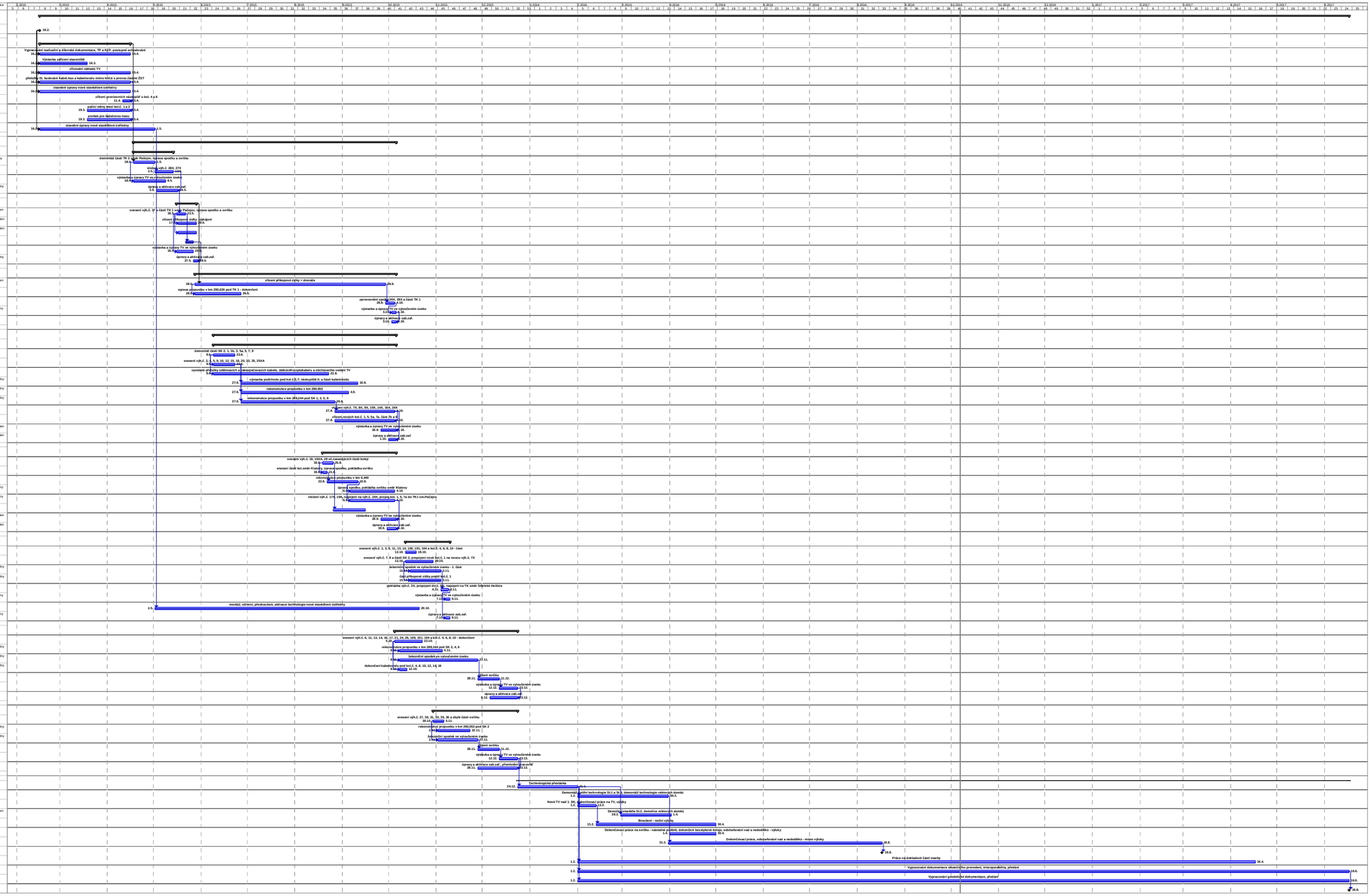

Projekt: Horažďovice předměstí
Datum: 7.10. 16
Task
Split
Milestone
Summary
Project Summary
External Tasks
External Milestone
Neaktivní milník
Neaktivní souhrn
Ruční úkol
Pouze s dobou trvání
Ruční úkoly zahrnuté v souhrnném úkolu
Ruční souhrn
Pouze zahájení
Pouze s datem dokončení
Progress
Deadline