





DODATEK č. 4

ke smlouvě o dílo Č. j. KRPB-105477-16/ČJ-2021-0500NE-VZ (dále jen „smlouva“), uzavřené dne 28. prosince 2021, jejímž předmětem je provedení díla s názvem „**Krajské ředitelství policie Královéhradeckého kraje, Kudrnova 115 – renovace zastřešení**“
SMVS:114V172000141

uzavřené dle § 2586 a násl. zákona č. 89/2012 Sb., občanský zákoník, ve znění pozdějších předpisů, (dále jen „OZ“)

I.

Smluvní strany

- Objednatel:** Česká republika - Krajské ředitelství policie Královéhradeckého kraje
Sídlo: Ulrichovo náměstí 810, 501 01 Hradec Králové
Zastoupený: plk. Mgr. Ing. Markem Baudyšem, náměstkem ředitele krajského ředitelství pro ekonomiku
IČO: 75151545
DIČ: CZ75151545
Bankovní spojení: ČNB Hradec Králové
Číslo účtu: 23235881/0710
Telefon: 
E-mail: 
Datová schránka: urnai6d
(dále jen „objednatel“)
- Zhotovitel:** **ASJ s.r.o.**
Sídlo: **503 12 Světí 8**
Zastoupený:  **jednatel společnosti**
IČO: 25281861
DIČ: CZ 25281861
Bankovní spojení: ČSOB Hradec Králové
Číslo účtu: 128014022/0300
Telefon: 
Email: 
Datová schránka: yuenn8a

Zapsán v Obchodním rejstříku, vedeným Krajským soudem v Hradci Králové, oddíl C, vložka 12651
(dále jen „zhotovitel“)

Na základě dohody obou smluvních stran se výše uvedená smlouva o dílo upravuje takto:

II.

Předmět dodatku

2.1 Smluvní strany se v průběhu provádění díla dle původní smlouvy dohodly, že rozsah a předmět díla, který je specifikován v původní smlouvě, mění v souladu s § 222 odst. 4 zákona č. 134/2016 Sb., o zadávání veřejných zakázek (dále jen „ZZVZ“) na základě schváleného

změnového listu. Detailní odůvodnění jednotlivých dodatečných prací je uvedeno ve změnovém listu č. ZL1/4.

| | |
|--------------------------------------|---|
| Méněpráce | -114.540,34 Kč |
| Vícepráce: | +113.177,16 Kč |
| Absolutní hodnota dodatečných prací: | 227.717,50 Kč, tj. 5,80 % původního závazku |

Objednatel konstatuje, že dotčené změny nemění celkovou povahu veřejné zakázky a jejich hodnota je nižší než zákonem stanovené finanční limity pro nadlimitní veřejnou zakázku a současně jejich souhrnná finanční výše v absolutní hodnotě víceprací nedosahuje 15% původní hodnoty závazku.

2.2 Smluvní strany se v průběhu provádění díla dle smlouvy dohodly, že rozsah a předmět díla, který je specifikován ve smlouvě, mění v souladu s § 222 odst. 5 ZZVZ na základě schváleného změnového listu. Detailní odůvodnění jednotlivých dodatečných stavebních prací je uvedeno ve změnovém listě č. ZL1/2

| | |
|--------------------------------------|--|
| Vícepráce: | +134.723,32 Kč |
| Absolutní hodnota dodatečných prací: | +134.723,32 Kč, tj. 3,43 % původního závazku |

Jedná se o dodatečné stavební práce, které nebyly zahrnuty v původním závazku ze smlouvy, tyto změny jsou nezbytné pro řádné dokončení díla a změna zhotovitele není z technických a ekonomických důvodů možná, a současně by objednateli způsobila značné obtíže a výrazné zvýšení nákladů, neboť se jedná o práce, které v svém důsledku technologicky souvisejí se stávajícími realizovanými pracemi a jsou na ně technologicky vázané. Změny závazku ze smlouvy nemění celkovou povahu veřejné zakázky a hodnota změn nepřekračuje 50 % původní hodnoty závazku ze smlouvy.

2.3 Smluvní strany se v průběhu provádění díla dle smlouvy dohodly, že rozsah a předmět díla, který je specifikován ve smlouvě, mění v souladu s § 222 odst. 6 ZZVZ na základě schváleného změnového listu. Detailní odůvodnění jednotlivých dodatečných stavebních prací je uvedeno ve změnovém listě č. ZL1/1, ZL1/3, ZL1/5, ZL1/6

| | |
|------------|-----------------|
| Vícepráce: | +167.548,17 Kč |
| | +214.527,17 Kč |
| | + 34.399,05 Kč |
| | + 57.857,00 Kč |
| Méněpráce: | - 61.546,60 Kč |
| | - 162.339,06 Kč |

| | |
|--------------------------------------|--|
| Absolutní hodnota dodatečných prací: | 698.217,05 Kč, tj. 17,79 % původního závazku |
|--------------------------------------|--|

Jedná se o změny závazku ze smlouvy, jejichž potřeba vznikla v důsledku okolností, které objednatel jednající s náležitou péčí nemohl předvídat, tyto změny závazku ze smlouvy nemění celkovou povahu veřejné zakázky a hodnota těchto změn nepřekračuje 50% původní hodnoty závazku.

2.4 Změny uvedené v odst. 2.2 a 2.3 společně nejsou podstatnými změnami závazku z původní smlouvy. Potřeba těchto změn byla zjištěna až při samotné realizaci díla, přičemž každá změna byla objednatelem řádně posouzena z hlediska nezbytnosti a potřebnosti pro řádné dokončení díla. Původní cena díla byla podle § 222 odst. 5 ZZVZ navýšena o částku 134.723,32 Kč včetně DPH a podle § 222 odst. 6 ZZVZ navýšena o částku 474.331,39 Kč včetně DPH Kč a ponížena o částku 223.885,66 Kč včetně DPH (odečtení méněprací), čímž celkový nárůst ceny dle uvedených

odstavců společně činí 385.169,05 Kč včetně DPH a tato změna je navýšením původní hodnoty závazku o 9,81 %, tzn. že v souladu s § 222 odst. 9 ZZVZ nepřesáhne celkové navýšení 30 % původní hodnoty závazku.

III.

Změny původní smlouvy

3.1 Smluvní strany se v souvislosti s nově vzniklou situací dohodly na **navýšení původní ceny díla**, která je v čl. IV. odst. 2 původní smlouvy stanovena na 3.243.725,70 Kč bez DPH, tj. 3.924.908,10 Kč vč. DPH **o částku ve výši 317.194,93 Kč bez DPH, tj. 383.805,87 Kč vč. DPH**, která je nezbytná pro řádné a funkční dokončení prací. Celková cena díla je tak nově stanovena takto:

| | |
|-----------------------------------|------------------------|
| Celková cena díla bez DPH: | 3.560.920,63 Kč |
| Vyčíslení 21% DPH: | 747.793,34 Kč |
| Cena díla včetně DPH: | 4.308.713,97 Kč |

3.2 Smluvní strany se dohodly, že všechna ostatní ustanovení smlouvy zůstávají beze změny.

IV.

Závěrečná ustanovení

4.1 Zhotovitel souhlasí se zveřejněním tohoto dodatku č. 4. Zhotovitel prohlašuje, že dodatek č. 4 neobsahuje údaje, které tvoří předmět obchodního tajemství podle § 504 občanského zákoníku.

4.2 Zhotovitel bere na vědomí, že objednatel je subjektem povinným zveřejňovat smlouvy dle zákona č. 340/2015 Sb., o zvláštních podmínkách účinnosti některých smluv, uveřejňování těchto smluv a o registru smluv (zákon o registru smluv) a tento dodatek č. 1 uveřejní v registru smluv.

4.3 Dodatek č. 4 nabývá platnosti dnem jeho uzavření, tj. dnem podpisu oprávněnými zástupci obou smluvních stran. Dodatek č. 4 nabývá účinnosti dnem zveřejnění v registru smluv dle předchozího odstavce.

4.4 Dodatek č. 4 je vyhotoven pouze elektronicky.

4.5 Smluvní strany shodně prohlašují, že si tento dodatek č. 4 před jeho podpisem přečetly a že byl uzavřen po vzájemném projednání podle jejich pravé a svobodné vůle, určitě, vážně a srozumitelně, nikoliv v tísní za nápadně nevýhodných podmínek, a že se dohodly o celém jeho obsahu, což stvrzují svými podpisy.

4.6 Nedílnou součástí dodatku č. 4 jsou přílohy:

Příloha č. 1: Změnový list č. ZL1 pro nezbytné změny stavby v průběhu realizace

Příloha č. 2: Oceněný soupis stavebních prací, dodávek a služeb – méně/vícepráce

V Hradci Králové

Ve Světí

Za objednatele:

Za zhotovitele:

plk. Mgr. Ing. Marek Baudyš
náměstek ředitele krajského ředitelství
pro ekonomiku



jednatel

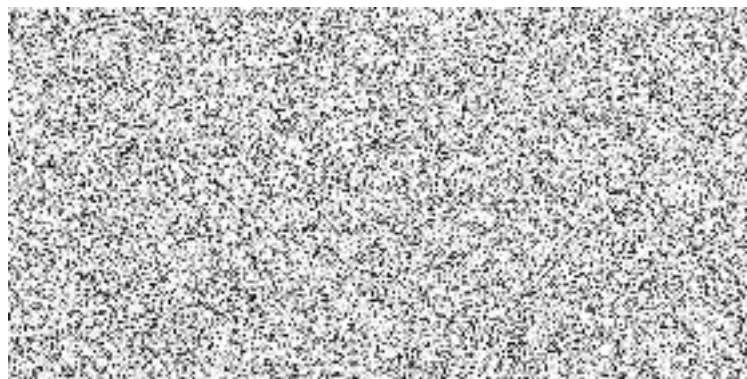
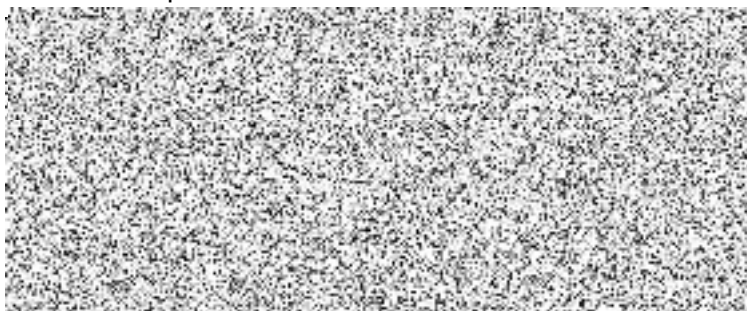

Změnový list pro nezbytné změny stavby v průběhu realizace

| | | |
|---|---|-------------|
| Změnový list číslo | | ZL 1 |
| Identifikace: | | |
| Název akce: | „KŘP Khk – HK Kudrnova čp. 115 – renovace zastřešení“ | |
| Číslo akce EDS/SMVS ¹⁾ | 114V17200 0141 | |
| Objednatel: | ČR – Krajské ředitelství policie Královéhradeckého kraje, Ulrichovo nám. 810, 501 01 Hradec Králové | |
| Zhotovitel: | ASJ s.r.o., 503 12 Světí 8, IČ: 25281861 | |
| Projektant: | Ing. Radko Vondra PRIDOS, Na Potoce 648, 500 11 Hradec Králové, IČ: 13207245 | |
| Předmět změnového listu: | | |
| ZL1/1 - Střešní konstrukce SO01 - Předmětem změna je doplnění řeziva a prvků krovu, nad rámec vv resp. SOD. | | |
| ZL1/2 - Doplnění říms SO01 - Konstrukce původních podokapních říms byla kotvena a nesena na konstrukci krovu – PD předpokládala, že je součástí svislých nosných konstrukcí. | | |
| ZL1/3 - Podlaha pudy SO01 - Předmětem změny je demontáž a zpětná montáž podlahy pudy včetně tepelné izolace. | | |
| ZL1/4 - Střešní plášť SO01 - Změna zahrnuje úpravu počtu prvků na střešní krytině v objektu SO01. | | |
| ZL1/5 - Střeška SO02 - Předmětem změny je vyčíslení opravy poškozeného krovu a bednění. | | |
| ZL1/6 - Doplnění krytiny SO03 - Změna zahrnuje doplnění výměry krytiny z asfaltových pásů a opravu podstřešní římsy. | | |
| Část díla dotčená změnovým listem ZL1: | | |
| Předmět změnového listu: | | |
| ZL1/1 - Střešní konstrukce SO01 - Potřebné množství řeziva na realizaci krovu a bednění, které nebylo obsaženo v původním zadání - dodatečné stavební práce 138.469,56 Kč bez DPH, (167.548,17 Kč vč. DPH). | | |
| ZL1/2 - Doplnění říms SO01 – Při odstranění původních prvků krovu musela být římsa odstraněna a následně nově vybudována – dodatečné stavební práce 111.341,59 Kč bez DPH, (134.723,32 Kč vč. DPH). | | |
| ZL1/3 - Podlaha pudy SO01 - Předmětem změny je demontáž a zpětná montáž podlahy pudy včetně tepelné izolace. Demontáž je nutné provést z důvodu demontáže a zpětné montáže konstrukce krovu střechy. Dále jsou ve změně obsaženy práce spojené s pokládkou provizorní krytiny z asfaltových pásů pro zabezpečení objektu proti zatečení po dobu výměny střešní konstrukce - dodatečné stavební práce 177.295,18 Kč bez DPH, (214.527,17 Kč vč. DPH) a méněpráce -50.864,96 Kč bez DPH, tj. (-61.546,60 Kč vč. DPH). | | |
| ZL1/4 - Střešní plášť SO01 – Změna byla vyvolána skutečnými potřebami zadavatele oproti PD, jedná se zejména o odvětrávací prvky, střešní lávky, střešní výlezy, kotvení body a střešní stožár – dodatečné stavební práce 93.534,84 Kč bez DPH, (113.177,16 Kč vč. DPH) a méněpráce -94.661,44 Kč bez DPH, (-114.540,34 Kč vč. DPH). | | |
| ZL1/5 - Střeška SO02 – Došlo k vyčíslení opravy poškozeného místa krovu v úžlabí, oproti výkazu výměr došlo k úspoře ve výměře výměny předpokládaného bednění střechy zjištěné po odhalení po demontáži původní střešní krytiny – dodatečné stavební práce 28.428,97 Kč bez DPH, (34.399,05 Kč vč. DPH) a méněpráce -134.164,512 Kč bez DPH, (-162.339,06 Kč vč. DPH). | | |
| ZL1/6 - Doplnění krytiny SO03 - Změna zahrnuje doplnění výměry krytiny z asfaltových pásů na celou plochu střechy, která nebyla původně obsažena v zadání. Dále je ve změně obsažena oprava podstřešní římsy – přesahu a povrchová úprava z KZS – dodatečné stavební práce 47.815,70 Kč bez DPH, (57.857,00 Kč vč. DPH). | | |
| Původní řešení dle smluvní (tendrové) dokumentace | | |
| ZL1 – Střešní konstrukce SO01 – počítala s výměnou celého krovu včetně bednění – projektant udělal chybu ve výpočtu kubatury řeziva; Doplnění říms SO01 – PD počítala s tím, že stávající římsa bude zachována – tato je však kotvena ke konstrukci krovu; Podlaha pudy SO01 – PD počítala s odstraněním podlahy pudy, včetně izolace a se zaplachtováním pro případ deště; Střešní plášť SO01 - PD řešila několik vikýřů, střešních výlezů, lávky a stožár. Střeška SO02 – PD řešila výměnu bednění do 20% a ubourání a vyfrézování komínu; Doplnění střešní krytiny SO03 – PD počítala pouze s výměnou klempířských prvků na této pultové střeše na navaření jednoho pasu nad oplechování. | | |
| Nové řešení: | | |
| ZL1 – Střešní konstrukce SO01 – dopočteno a doplněno chybějící bednění a krov; Doplnění říms SO01 – bude provedena zcela nová římsa; Podlaha pudy SO01 – většina původních částí podlahy pudy byla zpětně osazena, k izolaci byla použita stávající tepelná izolace, nahrazeny budou jen poškozené části. Místo zaplachtování, byla provedena na stávající stropní konstrukci vana z asfaltových pásů, aby nedošlo v průběhu prací k porušení, nebo poškození stropní konstrukce; Střešní plášť SO01 – na celém objektu byly provedeny pouze dva střešní výlezy, dvě lávky, nově budou osazeny dva kotvicí body a na základě požadavku bylo provedeno i zesílení anténního stožáru. Střeška SO02 – Byla provedena výměna menší části bednění, naopak byla provedena oprava části krovu a nebylo provedeno frézování komínového tělesa. Doplnění střešní krytiny SO03 – provedení nové střešní krytiny na celé pultové střeše, provedení opravy římsy s úpravou z KZS. | | |
| Zdůvodnění změny: | | |
| Navržené změny jsou nezbytné pro zajištění funkčnosti a provozuschopnosti smlouvaného předmětu díla a dodržení smlouvaného harmonogramu stavebních prací. | | |
| Vliv změny na výkresovou dokumentaci: tyto změny mají vliv na projektovou dokumentaci a dokumentaci skutečného provedení | | |
| Záznamy o změně ve stavebním deníku a zápisech z kontrolních dnů: zápis z KD 23.5.202 a následujících KD | | |
| Předpokládaný vliv na termín, kvalitu, cenu díla: | | |
| Vliv na termín: změna má vliv na smluvní termín dokončení díla a to do 30.09.2022 | | |
| Vliv na kvalitu díla: změny nemají vliv na kvalitu díla a jsou nezbytné pro jeho řádné dokončení a provozuschopnost | | |
| Vliv na cenu: oproti uzavřené SoD čj.: KRP-105477-16/ČJ-2021-0500NE-VZ ze dne 28.12.2021 dojde k navýšení ceny – viz níže | | |
| Přípočty k ceně díla bez DPH: | +596.885,84 Kč | |
| Odpočty z ceny díla bez DPH: | - 279.690,91 Kč | |
| Celkový vliv na změnu ceny díla bez DPH: | +317.194,93 Kč | |

| | | | |
|---|---------------|---------------------|----------------|
| DPH: | | | +66.610,94 Kč |
| Celkový vliv na změnu ceny díla včetně DPH: | | | +383.805,87 Kč |
| Za zhotovitele: | Za proj: | Za techn | |
| Datum: -08-2022 | Datum: 2-9-08 | Datum: 2022 | |
| | | Datum ukonč. Úloha: | |
| | | 2-9-08-2022 | |

1) EDS/SMVS se rozumí m... nu programového financování.

Návrh změny závazku

Stavba: Krajské ředitelství policie Královéhradeckého kraje, Kudrnova 115 - renovace zastřešení

Objednavatel: Česká republika - Krajské ředitelství policie Královéhradeckého kraje
Ulrichovo náměstí 810, 501 01 Hradec Králové

Zhotovitel: ASJ s.r.o.
503 12 Světí 8

Zpracovatel: 





| číslo změny | název změny | odpočty | přípočty | rozdíl bez DPH |
|---------------|-------------------------|-----------------------|----------------------|----------------------|
| 1 | Střešní konstrukce SO01 | 0,00 | 138 469,56 | 138 469,56 |
| 2 | Doplnění říms SO01 | 0,00 | 111 341,59 | 111 341,59 |
| 3 | Podlaha půdy SO01 | -50 864,96 | 177 295,18 | 126 430,22 |
| 4 | Střešní plášť SO01 | -94 661,44 | 93 534,84 | -1 126,60 |
| 5 | Střeška SO02 | -134 164,51 | 28 428,97 | -105 735,54 |
| 6 | Doplnění krytiny SO03 | 0,00 | 47 815,70 | 47 815,70 |
| Celkem | | -279 690,91 Kč | 596 885,84 Kč | 317 194,93 Kč |

Cena bez DPH **317 194,93 Kč**

DPH základní 21,00% ze 317 194,93 383 805,87
DPH snížená 15,00% ze 0,00 0,00

Cena s DPH v CZK 383 805,87 Kč

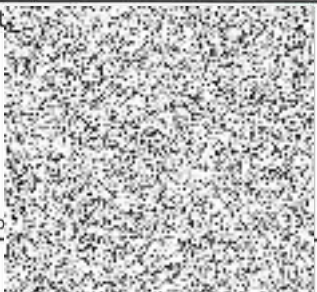
V Hradci Králové dne 18.7.2022

| | |
|--|--|
| <p>Projektant: </p> <p>Datum, podpis: 29-08-2022</p> | <p>Zpracovatel: </p> <p>Datum, podpis: 29-08-2022</p> |
| <p>Objednatel: </p> <p>Datum, podpis: 29-08-2022</p> | <p>Zhotovitel: </p> <p>Datum, podpis: 08-2022</p> |

Změna č.1

| PČ | Typ | Kód | Popis | MJ | Množství | J.cena [CZK] | Cena celkem [CZK] |
|------------------------|-----|-----------|---|----|-----------|--------------|-------------------|
| D HSV | | | Práce a dodávky HSV | | | | 8 766,48 |
| D 997 | | | Přesun sutě | | | | 8 766,48 |
| 1 | K | 997013152 | Vnitrostaveništní doprava sutí a vybouraných hmot pro budovy v do 9 m s omezením mechanizace | t | 2,241 | 1 121,68 | 2 513,68 |
| 2 | K | 997013501 | Odvoz sutí a vybouraných hmot na skládku nebo meziskládku do 1 km se složením | t | 2,241 | 251,36 | 563,30 |
| 3 | K | 997013509 | Příplatek k odvozu sutí a vybouraných hmot na skládku ZKD 1 km přes 1 km | t | 20,169 | 10,98 | 221,46 |
| | WV | | 2,241*9 | | | 20,169 | |
| | WV | | Součet | | | 20,169 | |
| 4 | K | 997013814 | Poplatek za uložení na skládce (skládkovné) stavebního odpadu izolací kód odpadu 17 06 04 | t | 2,241 | 2 440,00 | 5 468,04 |
| D 762 | | | Konstrukce tesařské | | | | 129 703,08 |
| 5 | K | 762083121 | Impregnace řeziva proti dřevokaznému hmyzu, houbám a plísním máčením třída ohrožení 1 a 2 | m3 | 4,813 | 975,48 | 4 694,99 |
| | WV | | 3,174*1,639 | | | 4,813 | |
| | WV | | Součet | | | 4,813 | |
| 6 | K | 762331812 | Demontáž vázaných kcí krovů z hranolů průřezové plochy do 224 cm2 | m | 160,040 | 65,54 | 10 489,02 |
| | WV | | -(7,0*21*2+19,98*2+10,5*2+11,0*3+2,4*6+2,5*6+3,3*3+11,5+0,8*2) | | | -440,360 | |
| | WV | | 16+482+56,4+46 | | | 600,400 | |
| | WV | | Součet | | | 160,040 | |
| 7 | K | 762332132 | Montáž vázaných kcí krovů pravidelných z hraněného řeziva průřezové plochy do 224 cm2 | m | 119,000 | 221,70 | 26 382,30 |
| | WV | | -(243,0+60,0+24,0*2+9,0+3,0) | | | -363,000 | |
| | WV | | 309+60+48+20+3+42 | | | 482,000 | |
| | WV | | Součet | | | 119,000 | |
| 8 | M | 60512130 | hranol stavební řezivo průřezu do 224cm2 do dl 6m | m3 | 3,174 | 12 109,50 | 38 435,55 |
| | WV | | (243,0*0,12*0,16*1,1+60,0*0,14*0,12*1,1+24,0*2*0,08*0,16*1,1+9,0*0,12*0,15*1,1+3,0*0,14*0,16*1,1) | | | -7,169 | |
| | WV | | 10,343 | | | 10,343 | |
| | WV | | Součet | | | 3,174 | |
| 9 | K | 762332133 | Montáž vázaných kcí krovů pravidelných z hraněného řeziva průřezové plochy do 288 cm2 | m | 54,761 | 318,84 | 17 460,00 |
| | WV | | -(22,0*0,16*0,18*1,1+15,2*0,15*0,16*1,1+19,2*0,16*0,16*1,1) | | | -1,639 | |
| | WV | | 22+15,2+19,2 | | | 56,400 | |
| | WV | | Součet | | | 54,761 | |
| 10 | M | 60512136 | hranol stavební řezivo průřezu do 288cm2 dl 6-8m | m3 | 1,639 | 12 109,00 | 19 846,65 |
| | WV | | 22*0,16*0,18*1,1+15,2*0,15*0,16*1,1+19,2*0,16*0,16*1,1 | | | 1,639 | |
| | WV | | Součet | | | 1,639 | |
| 11 | K | 762395000 | Spojovací prostředky krovů, bednění, laťování, nadstřešních konstrukcí | m3 | 4,813 | 1 368,91 | 6 588,56 |
| | WV | | 3,174+1,639 | | | 4,813 | |
| | WV | | Součet | | | 4,813 | |
| 12 | K | 998762202 | Přesun hmot procentní pro kce tesařské v objektech v do 12 m | % | 1 040,504 | 5,58 | 5 806,01 |
| Celkem odpočet | | | | | | | 0,00 |
| Celkem připočet | | | | | | | 138 469,56 |
| Celkem rozdíl | | | | | | | 138 469,56 |

Změna č. 2

| PČ | Typ | Kód | Popis | MJ | Množství | J.cena [CZK] | Cena celkem [CZK] |
|-------|-----|------------|---|----|----------|--------------|-------------------|
| D 6 | | | Úpravy povrchů, podlahy a osazování výplní | | | | 96 943,35 |
| 1 | K | 621151001 | Penetrační akrylátový nátěr vnějších pastovitých tenkovrstvých omítek podhledů | m2 | 34,986 | 70,70 | 2 473,51 |
| | vv | | {19,98+19,98+11,35+0,5+0,5+3+3}*(0,4+0,2)*skutečnost | | 34,986 | | |
| | vv | | Součet | | 34,986 | | |
| 2 | K | 621211003 | Montáž kontaktního zateplení vnějších podhledů lepením a mechanickým kotvením polystyrénových desek do dřeva do 40 mm | m2 | 34,986 | 922,00 | 32 257,09 |
| | vv | | {19,98+19,98+11,35+0,5+0,5+3+3}*(0,4+0,2)*skutečnost | | 34,986 | | |
| | vv | | Součet | | 34,986 | | |
| 3 | M | 28375932 | deska EPS 70 fasádní $\lambda=0,039$ tl 40mm | m2 | 36,735 | 85,30 | 3 133,50 |
| | vv | | 34,986*1,05 *Přepočtené koeficientem množství | | 36,735 | | |
| 4 | K | 621511012 | Tenkovrstvá akrylátová zatíraná omítka zrnitost 1,5 mm vnějších podhledů | m2 | 34,986 | 355,00 | 12 420,03 |
| | vv | | {19,98+19,98+11,35+0,5+0,5+3+3}*(0,4+0,2)*skutečnost | | 34,986 | | |
| | vv | | Součet | | 34,986 | | |
| 5 | K | 622252002 | Montáž profilů kontaktního zateplení lepených | m | 58,310 | 59,80 | 3 486,94 |
| | vv | | {19,98+19,98+11,35+0,5+0,5+3+3}*(0,4+0,2)*skutečnost | | 58,310 | | |
| | vv | | Součet | | 58,310 | | |
| 6 | M | 63127464 | profil rohový Al 15x15mm s výztužnou tkaninou š 100mm pro ETICS | m | 61,226 | 26,00 | 1 591,88 |
| | vv | | 58,31*1,05 *Přepočtené koeficientem množství | | 61,226 | | |
| 22 | K | 998011002 | Přesun hmot pro budovy zděné v do 12 m | t | 0,896 | 314,13 | 281,46 |
| 7 | K | 762341675 | Montáž bednění štítových okapových říms z dřevotřískových na pero a drážku | m2 | 34,986 | 411,00 | 14 379,25 |
| | vv | | {19,98+19,98+11,35+0,5+0,5+3+3}*(0,4+0,2)*skutečnost | | 34,986 | | |
| | vv | | Součet | | 34,986 | | |
| 8 | M | 60722213 | deska dřevotřísková s perem a drážkou surová 1350x2000mm tl 18mm | m2 | 38,485 | 224,00 | 8 620,64 |
| | vv | | 34,986*1,1 *Přepočtené koeficientem množství | | 38,485 | | |
| 9 | K | 762343811 | Demontáž bednění okapů a štítových říms z prken | m2 | 34,986 | 67,20 | 2 351,06 |
| | vv | | {19,98+19,98+11,35+0,5+0,5+3+3}*(0,4+0,2)*skutečnost | | 34,986 | | |
| | vv | | Součet | | 34,986 | | |
| 10 | K | 766427112 | Montáž obložení podhledů podkladového roštu | m | 73,471 | 113,00 | 8 302,22 |
| | vv | | {19,98+19,98+11,35+0,5+0,5+3+3}*1,2*1,05*skutečnost | | 73,471 | | |
| | vv | | Součet | | 73,471 | | |
| 11 | M | 60514112 | řezivo jehličnaté lať surová dl 4m | m3 | 0,194 | 7 630,00 | 1 480,22 |
| | vv | | 73,471*0,04*0,06*1,1 | | 0,194 | | |
| | vv | | Součet | | 0,194 | | |
| 12 | K | 762395000 | Spojovací prostředky krovů, bednění, laťování, nadstřešních konstrukcí | m3 | 0,450 | 1 368,91 | 616,01 |
| 57 | K | 998762202 | Přesun hmot procentní pro kce tesařské v objektech v do 12 m | % | 357,490 | 5,58 | 1 994,79 |
| 13 | K | 765113121R | Krytina falcovaná okapová hrana s větrací mřížkou jednoduchou | m | 58,310 | 100,00 | 5 831,00 |
| | vv | | 19,98+19,98+11,35+0,5+0,5+3+3 | | 58,310 | | |
| | vv | | Součet | | 58,310 | | |
| 71 | K | 998764202 | Přesun hmot procentní pro konstrukce klempířské v objektech v do 12 m | % | 173,010 | 1,56 | 269,90 |
| D 783 | | | Dokončovací práce - nátěry | | | | 11 035,75 |
| 61 | K | 783000121 | Ochrana konstrukcí nebo prvků při provádění nátěrů olepením páskou | m | 58,310 | 14,00 | 816,34 |
| 62 | M | 58124838 | páska maskovací krepová pro malířské potřeby š 50mm | m | 61,226 | 1,20 | 73,47 |
| | vv | | 58,31*1,05 *Přepočtené koeficientem množství | | 61,226 | | |
| 63 | K | 783827521 | Krycí dvojnásobný akrylátový nátěr hrubých betonových povrchů nebo hrubých omítek | m2 | 58,310 | 188,00 | 10 962,28 |
| | vv | | 19,98+19,98+11,35+0,5+0,5+3+3 | | 58,310 | | |
| | vv | | Součet | | 58,310 | | |

| | |
|------------------------|-------------------|
| Celkem odpočet | 0,00 |
| Celkem připočet | 111 341,59 |
| Celkem rozdíl | 111 341,59 |

Změna č. 3

| PČ | Typ | Kód | Popis | MJ | Množství | J.cena [CZK] | Cena celkem [CZK] |
|---|-----|-----------|---|-----|----------|--------------|-------------------|
| D 711 Izolace proti vodě, vlhkosti a plynům | | | | | | | 57 092,99 |
| 21 | K | 711141559 | Provedení izolace proti zemní vlhkosti pásy přitavením vodorovné NAIP | m2 | 209,691 | 113,00 | 23 695,08 |
| | W | | 18,475*11,35 | | | | 209,691 |
| | W | | Součet | | | | 209,691 |
| 22 | M | 62832134 | pás asfaltový natavitelný oxidovaný tl 4,0mm typu V60 S40 s vložkou ze skleněné rohože, s jemnozrným minerálním posypem | m2 | 244,395 | 110,00 | 26 883,45 |
| | W | | 209,691*1,1855 'Přepočtené koeficientem množství | | | | 244,395 |
| 23 | K | 711142559 | Provedení izolace proti zemní vlhkosti pásy přitavením svislé NAIP | m2 | 14,500 | 130,00 | 1 885,00 |
| 24 | M | 62832134 | pás asfaltový natavitelný oxidovaný tl 4,0mm typu V60 S40 s vložkou ze skleněné rohože, s jemnozrným minerálním posypem | m2 | 17,705 | 110,00 | 1 947,55 |
| | W | | 14,5*1,221 'Přepočtené koeficientem množství | | | | 17,705 |
| 25 | K | 998711102 | Přesun hmot tonážní pro izolace proti vodě, vlhkosti a plynům v objektech v přes 6 do 12 m | t | 1,505 | 1 160,00 | 1 745,80 |
| 26 | K | 998711181 | Příplatek k přesunu hmot tonážní 711 prováděný bez použití mechanizace | t | 1,505 | 622,00 | 936,11 |
| D 713 Izolace tepelné | | | | | | | -4 790,96 |
| 27 | K | 713110811 | Odstanění tepelné izolace stropů volně kladené z vláknitých materiálů suchých tl do 100 mm | m2 | 89,067 | 34,26 | 3 051,44 |
| | W | | (3,775+3,92)*11,35 | | | | 87,338 |
| | W | | 2,66*0,65 | | | | 1,729 |
| | W | | Součet | | | | 89,067 |
| 28 | K | 713121111 | Montáž izolace tepelné podlah volně kladenými rohožemi, pásy, dílci, deskami 1 vrstva | m2 | 89,067 | 25,28 | 2 251,61 |
| | W | | (3,775+3,92)*11,35 | | | | 87,338 |
| | W | | 2,66*0,65 | | | | 1,729 |
| | W | | Součet | | | | 89,067 |
| 29 | M | 63148154 | deska tepelné izolační minerální univerzální $\lambda=0,035$ tl 100mm | m2 | -102,600 | 145,00 | -14 877,00 |
| | W | | -132,6 | | | | -132,600 |
| | W | | 30" doplnění poškozené, chybějící | | | | 30,000 |
| | W | | Součet | | | | -102,600 |
| 30 | K | 952902601 | Čištění budov vysátí prachu z podlahy | m2 | 209,691 | 23,70 | 4 969,68 |
| | W | | 18,475*11,35 | | | | 209,691 |
| | W | | Součet | | | | 209,691 |
| 31 | K | 998713202 | Přesun hmot procentní pro izolace tepelné v objektech v do 12 m | % | -95,740 | 1,95 | -186,69 |
| D 721 Zdravotnicka - vnitřní kanalizace | | | | | | | -6 077,97 |
| 32 | K | 721173403 | Potrubí kanalizační z PVC SN 4 svodné DN 160 | m | -11,200 | 617,15 | -6 912,08 |
| 33 | K | 721173404 | Potrubí kanalizační z PVC SN 4 svodné DN 200 | m | -5,600 | 941,23 | -5 270,89 |
| 34 | K | 721239114 | Montáž střešního vtoku svislý odtok do DN 160 ostatní typ | kus | 3,000 | 810,00 | 2 430,00 |
| 35 | M | 56231126 | vtok střešní svislý sanační s manžetou pro asfaltovou hydroizolaci plochých střech DN 90/104/110 | kus | 3,000 | 1 225,00 | 3 675,00 |
| D 762 Konstrukce tesařské | | | | | | | 80 206,16 |
| 36 | K | 953965121 | Kotevní šroub pro chemické kotvy M 12 dl 160 mm | kus | 38,000 | 74,20 | 2 819,60 |
| 37 | K | 977131110 | Vrty příklepovými vrtáky D do 16 mm do cihelného zdiva nebo prostého betonu | m | 38,000 | 151,00 | 5 738,00 |
| 38 | K | 762085103 | Montáž kotevních želez, příložek, patek nebo táhel | kus | 38,000 | 187,00 | 7 106,00 |
| 39 | K | 762811210 | Montáž vrchního záklopu z hrubých prken na sraz spáry zakryté | m2 | 89,067 | 134,82 | 12 008,01 |
| | W | | (3,775+3,92)*11,35 | | | | 87,338 |
| | W | | 2,66*0,65 | | | | 1,729 |
| | W | | Součet | | | | 89,067 |
| 40 | M | 60515111 | řezivo jehličnaté boční prkno 20-30mm | m3 | -2,592 | 9 112,00 | -23 618,30 |
| | W | | -100,0*0,024*1,08 | | | | -2,592 |
| | W | | Součet | | | | -2,592 |
| 41 | K | 762811811 | Demontáž záklopů stropů z hrubých prken tl do 32 mm | m2 | 89,067 | 33,70 | 3 001,56 |
| | W | | (3,775+3,92)*11,35 | | | | 87,338 |
| | W | | 2,66*0,65 | | | | 1,729 |
| | W | | Součet | | | | 89,067 |
| 42 | K | 762526110 | Položení polštáře pod podlahy při osové vzdálenosti 65 cm | m2 | 219,067 | 126,00 | 27 602,44 |
| | W | | 130+89,067 | | | | 219,067 |
| | W | | Součet | | | | 219,067 |
| 43 | M | 60512130 | hranol stavební řezivo průřezu do 224cm2 do dl 6m | m3 | 0,720 | 8 970,00 | 6 458,40 |

| PČ | Typ | Kód | Popis | MJ | Množství | J.cena [CZK] | Cena celkem [CZK] |
|------------------------|-----|-------------|---|-----|----------|--------------|-------------------|
| 44 | K | 762595001 | Spojovací prostředky pro položení dřevěných podlah | m2 | 213,000 | 51,10 | 10 884,30 |
| 45 | K | 762823810 | Demontáž stropních trámů k dalšímu použití z hraněného řeziva průřezové pl do 144 cm2 | m | 219,067 | 94,90 | 20 789,46 |
| | VV | | 130+89,067 | | 219,067 | | |
| | VV | | Součet | | 219,067 | | |
| 46 | K | 762823891.1 | Odhřebikování prken a trámů | hod | 10,000 | 363,00 | 3 630,00 |
| 47 | K | 998762202 | Přesun hmot procentní pro kce tesařské v objektech v do 12 m | % | 678,619 | 5,58 | 3 786,69 |
| Celkem odpočet | | | | | | | -50 864,96 |
| Celkem přípočet | | | | | | | 177 295,18 |
| Celkem rozdíl | | | | | | | 126 430,22 |

Změna č. 4

| PČ | Typ | Kód | Popis | MJ | Množství | J.cena [CZK] | Cena celkem [CZK] |
|-----------------------------|-----|------------|--|-----|----------|--------------|-------------------|
| D 764 Konstrukce klempířské | | | | | | | 21 889,42 |
| 13 | K | 764325423 | Lemování trub, konzol nebo držáků z Al plechu střeš s krytinou skládanou D přes 100 do 150 mm - antena | kus | 2,000 | 794,00 | 1 588,00 |
| 14 | K | 764326423 | Lemování ventilačních nástavců z Al plechu na skládané krytině D přes 100 do 150 mm | kus | 7,000 | 1 580,00 | 11 060,00 |
| 15 | M | PFA.513020 | nástavec odvětrání PREFA z barveného legovaného hliníku D 100 | kus | 7,000 | 1 272,17 | 8 905,19 |
| 16 | K | 998764202 | Přesun hmot procentní pro konstrukce klempířské v objektech v do 12 m | % | 215,532 | 1,56 | 336,23 |
| D 765 Krytina skládaná | | | | | | | -21 488,64 |
| 48 | K | 765135011 | Montáž střešních výlezů skládané krytiny plochy do 0,25m2 | kus | -3,000 | 363,76 | -1 091,28 |
| 49 | M | 59161154 | výlez na střechu 750x830mm prosklený sklem bezpečnostním kaleným vč. lemování | kus | -3,000 | 2 610,00 | -7 830,00 |
| 50 | K | 765192001 | Nouzové (provizorní) zakrytí střešchy plachtou | m2 | -312,000 | 40,28 | -12 567,36 |
| D 766 Konstrukce truhlářské | | | | | | | -2 972,80 |
| 51 | K | 766001 | D+M střešní prosklený výlez dřevěný vč. lemování 450/550mm | ks | -1,000 | 16 000,00 | -16 000,00 |
| 81 | K | 998766202 | Přesun hmot procentní pro konstrukce truhlářské v objektech v do 12 m | % | -160,000 | 1,08 | -172,80 |
| 52 | K | 766009.1 | Bezpečnostní prvek - kotevní bod | ks | 2,000 | 6 600,00 | 13 200,00 |
| D 767 Konstrukce zámečnické | | | | | | | 1 445,42 |
| 53 | K | 767002 | D+M stožár pro umístění datového zařízení výška 600cm DN 76mm žárově zinkováno vč. stupaček | ks | -2,000 | 3 000,00 | -6 000,00 |
| 54 | K | 767003 | D+M střešní lávka vč. zábradlí a nátěru délka 5,6m pochozí šířka min. 250mm | ks | -1,000 | 46 000,00 | -46 000,00 |
| 55 | K | 767003.1 | D+M střešní lávka typová délka 3m pochozí šířka min. 250mm | ks | 1,000 | 18 200,00 | 18 200,00 |
| 57 | K | 767003.3 | D+M dvoutrubkový sněhový zachytávač průměr 32 mm, matný, délky 3 m | ks | 2,000 | 8 860,00 | 17 720,00 |
| 58 | K | 767004 | D+M provizorní anténní stžár DN 76mm žárově zinkováno délka 600cm vč. kotvení k fasádě | ks | -1,000 | 5 000,00 | -5 000,00 |
| 59 | K | 767007.1 | D+M provizorní anténní stžár DN 100 mm žárově zinkováno délka 800cm vč. kotvení k fasádě | ks | 1,000 | 22 500,00 | 22 500,00 |
| 60 | K | 998767202 | Přesun hmot procentní pro zámečnické konstrukce v objektech v do 12 m | % | 14,200 | 1,79 | 25,42 |
| Celkem odpočet | | | | | | | -94 661,44 |
| Celkem připočet | | | | | | | 93 534,84 |
| Celkem rozdíl | | | | | | | -1 126,60 |

Změna č. 5

| PČ | Typ | Kód | Popis | MJ | Množství | J.cena [CZK] | Cena celkem [CZK] | |
|----|-----|-----------|--|-----|-----------|--------------|-------------------|------------|
| D | | 6 | Úpravy povrchů, podlahy a osazování výplní | | | | | -3 869,45 |
| 1 | K | 622325203 | Oprava vnější vápenocementové štukové omítky složitosti 1 stěn v rozsahu do 50% | m2 | -4,500 | 373,86 | -1 682,37 | |
| 2 | K | 622325203 | Oprava vnější vápenocementové štukové omítky složitosti 1 stěn v rozsahu do 50% | m2 | -5,850 | 373,86 | -2 187,08 | |
| D | | 9 | Ostatní konstrukce a práce, bourání | | | | | 3 053,68 |
| 3 | K | 941111221 | Příplatek k lešení řadovému trubkovému lehkému s podlahami š 1,2 m v 10 m za první a ZKD den použití | m2 | 9 404,640 | 1,09 | 10 251,06 | |
| | VV | | 313,488*30 | | 9 404,640 | | | |
| | VV | | Součet | | 9 404,640 | | | |
| 4 | K | 946111116 | Montáž pojízdných věží trubkových/dílčových š přes 0,6 do 0,9 m dl do 3,2 m v přes 5,5 do 6,6 m | kus | 1,000 | 3 040,00 | 3 040,00 | |
| 5 | K | 946111216 | Příplatek k pojízdným věžím š přes 0,6 do 0,9 m dl do 3,2 m v do 6,6 m za první a ZKD den použití | kus | 3,000 | 514,00 | 1 542,00 | |
| 6 | K | 946111816 | Demontáž pojízdných věží trubkových/dílčových š přes 0,6 do 0,9 m dl do 3,2 m v přes 5,5 do 6,6 m | kus | 1,000 | 2 260,00 | 2 260,00 | |
| 7 | K | 953742112 | Prodloužení komínů nebo ventilací rourami kameninovými DN do 150 mm | m | -1,500 | 1 181,37 | -1 772,06 | |
| 8 | K | 966031313 | Vybourání části říms z cihel vyložených do 250 mm tl do 300 mm | m | -12,600 | 153,53 | -1 934,48 | |
| 9 | K | 977331113 | Frézování hloubky do 30 mm komínového průduchu z cihel plných pálených | m | -8,500 | 1 196,32 | -10 168,72 | |
| 10 | K | 978015361 | Otlučení (osekání) vnější vápenné nebo vápenocementové omítky stupně členitosti 1 a 2 rozsahu do 50% | m2 | -4,500 | 36,47 | -164,12 | |
| D | | 997 | Přesun sutě | | | | | -1 017,46 |
| 11 | K | 997013152 | Vnitrostaveništní doprava suti a vybouraných hmot pro budovy v do 9 m s omezením mechanizace | t | -0,460 | 1 121,68 | -515,97 | |
| 12 | K | 997013501 | Odvoz suti a vybouraných hmot na skládku nebo meziskládku do 1 km se složením | t | -0,460 | 251,36 | -115,63 | |
| 13 | K | 997013509 | Příplatek k odvozu suti a vybouraných hmot na skládku ZKD 1 km přes 1 km | t | -4,140 | 10,98 | -45,46 | |
| 14 | K | 997013631 | Poplatek za uložení na skládce (skládkovně) stavebního odpadu směsného kód odpadu 17 09 04 | t | -0,460 | 740,00 | -340,40 | |
| 22 | K | 998011002 | Přesun hmot pro budovy zděné v do 12 m | t | 2,400 | 314,13 | 753,91 | |
| D | | 721 | Zdravotechnika - vnitřní kanalizace | | | | | -854,09 |
| 11 | K | 721273153 | Hlavice ventilační polypropylen PP DN 150 | kus | -1,000 | 854,09 | -854,09 | |
| D | | 762 | Konstrukce tesařské | | | | | -24 293,56 |
| 12 | K | 762083121 | Impregnace řeziva proti dřevokaznému hmyzu, houbám a plísním máčením třída ohrožení 1 a 2 | m3 | -13,612 | 975,48 | -13 278,23 | |
| | VV | | "ozn. N21" -14,112+0,5 | | -13,612 | | | |
| | VV | | Součet | | -13,612 | | | |
| 13 | K | 762341210 | Montáž bednění střech rovných a šikmých sklonu do 60° z hrubých prken na sraz | m2 | -60,000 | 122,18 | -7 330,80 | |
| | VV | | -60 | | -60,000 | | | |
| 14 | M | 60515111 | řezivo jehličnaté boční prkno 20-30mm | m3 | -1,584 | 5 360,00 | -8 490,24 | |
| | VV | | -60,0*0,024*1,1 | | -1,584 | | | |
| | VV | | Součet | | -1,584 | | | |
| 15 | K | 762341811 | Demontáž bednění střech z prken | m2 | -60,000 | 37,92 | -2 275,20 | |
| 16 | K | 762395000 | Spojovací prostředky krovů, bednění, latování, nadstřešních konstrukcí | m3 | -1,620 | 1 368,91 | -2 217,63 | |
| | VV | | -2,12+0,5 | | -1,620 | | | |
| | VV | | Součet | | -1,620 | | | |
| 17 | K | 762821931 | Výřezání části stropního trámu průřezové pl řeziva přes 224 do 288 cm2 dl přes 1 do 3 m | m | 11,000 | 223,00 | 2 453,00 | |
| | VV | | 3+2+2+2+2 | | 11,000 | | | |
| | VV | | Součet | | 11,000 | | | |
| 18 | K | 762822923 | Doplnění části stropního trámu z hranolů průřezové pl přes 224 do 288 cm2 včetně materiálu | m | 11,000 | 739,00 | 8 129,00 | |
| | VV | | 3+2+2+2+2 | | 11,000 | | | |
| | VV | | Součet | | 11,000 | | | |
| 19 | K | 998762202 | Přesun hmot procentní pro kce tesařské v objektech v do 12 m | % | -230,010 | 5,58 | -1 283,46 | |
| D | | 765 | Krytina skládaná | | | | | -16 112,00 |
| 20 | K | 765192001 | Nouzové (provizorní) zakrytí střechy plachtou | m2 | -400,000 | 40,28 | -16 112,00 | |

Změna č. 5

| PČ | Typ | Kód | Popis | MJ | Množství | J.cena [CZK] | Cena celkem [CZK] |
|--------------|-----|-----------|--|-------------------|-----------|--------------|-------------------|
| D 6 | | | Úpravy povrchů, podlahy a osazování výplní | -3 869,45 | | | |
| 1 | K | 622325203 | Oprava vnější vápenocementové štukové omítky složitosti 1 stěn v rozsahu do 50% | m2 | -4,500 | 373,86 | -1 682,37 |
| 2 | K | 622325203 | Oprava vnější vápenocementové štukové omítky složitosti 1 stěn v rozsahu do 50% | m2 | -5,850 | 373,86 | -2 187,08 |
| D 9 | | | Ostatní konstrukce a práce, bourání | 3 053,68 | | | |
| 3 | K | 941111221 | Příplatek k lešení řadovému trubkovému lehkému s podlahami š 1,2 m v 10 m za první a ZKD den použití | m2 | 9 404,640 | 1,09 | 10 251,06 |
| | W | | 313,488*30 | | 9 404,640 | | |
| | W | | Součet | | 9 404,640 | | |
| 4 | K | 946111116 | Montáž pojízdných věží trubkových/dílcových š přes 0,6 do 0,9 m dl do 3,2 m v přes 5,5 do 6,6 m | kus | 1,000 | 3 040,00 | 3 040,00 |
| 5 | K | 946111216 | Příplatek k pojízdným věžím š přes 0,6 do 0,9 m dl do 3,2 m v do 6,6 m za první a ZKD den použití | kus | 3,000 | 514,00 | 1 542,00 |
| 6 | K | 946111816 | Demontáž pojízdných věží trubkových/dílcových š přes 0,6 do 0,9 m dl do 3,2 m v přes 5,5 do 6,6 m | kus | 1,000 | 2 260,00 | 2 260,00 |
| 7 | K | 953742112 | Prodloužení kominů nebo ventilací rourami kameninovými DN do 150 mm | m | -1,500 | 1 181,37 | -1 772,06 |
| 8 | K | 966031313 | Výbourání části říms z cihel vyložených do 250 mm tl do 300 mm | m | -12,600 | 153,53 | -1 934,48 |
| 9 | K | 977331113 | Frézování hloubky do 30 mm kominového průduchu z cihel plných pálených | m | -8,500 | 1 196,32 | -10 168,72 |
| 10 | K | 978015361 | Otlučení (osekání) vnější vápenné nebo vápenocementové omítky stupně členitosti 1 a 2 rozsahu do 50% | m2 | -4,500 | 36,47 | -164,12 |
| D 997 | | | Přesun sutě | -1 017,46 | | | |
| 11 | K | 997013152 | Vnitrostaveništní doprava suti a vybouraných hmot pro budovy v do 9 m s omezením mechanizace | t | -0,460 | 1 121,68 | -515,97 |
| 12 | K | 997013501 | Odvoz suti a vybouraných hmot na skládku nebo meziskládku do 1 km se složením | t | -0,460 | 251,36 | -115,63 |
| 13 | K | 997013509 | Příplatek k odvozu suti a vybouraných hmot na skládku ZKD 1 km přes 1 km | t | -4,140 | 10,98 | -45,46 |
| 14 | K | 997013631 | Poplatek za uložení na skládce (skládkovně) stavebního odpadu směsného kód odpadu 17 09 04 | t | -0,460 | 740,00 | -340,40 |
| 22 | K | 998011002 | Přesun hmot pro budovy zděné v do 12 m | t | 2,400 | 314,13 | 753,91 |
| D 721 | | | Zdravotechnika - vnitřní kanalizace | -854,09 | | | |
| 11 | K | 721273153 | Hlavice ventilační polypropylen PP DN 150 | kus | -1,000 | 854,09 | -854,09 |
| D 762 | | | Konstrukce tesařské | -24 293,56 | | | |
| 12 | K | 762083121 | Impregnace řeziva proti dřevokaznému hmyzu, houbám a plísním máčením třída ohrožení 1 a 2 | m3 | -13,612 | 975,48 | -13 278,23 |
| | W | | "ozn. N21" -14,112+0,5 | | -13,612 | | |
| | W | | Součet | | -13,612 | | |
| 13 | K | 762341210 | Montáž bednění střech rovných a šikmých sklonu do 60° z hrubých prken na sraz | m2 | -60,000 | 122,18 | -7 330,80 |
| | W | | -60 | | -60,000 | | |
| 14 | M | 60515111 | řezivo jehličnaté boční prkno 20-30mm | m3 | -1,584 | 5 360,00 | -8 490,24 |
| | W | | -60,0*0,024*1,1 | | -1,584 | | |
| | W | | Součet | | -1,584 | | |
| 15 | K | 762341811 | Demontáž bednění střech z prken | m2 | -60,000 | 37,92 | -2 275,20 |
| 16 | K | 762395000 | Spojovací prostředky krovů, bednění, latování, nadstřešních konstrukcí | m3 | -1,620 | 1 368,91 | -2 217,63 |
| | W | | -2,12+0,5 | | -1,620 | | |
| | W | | Součet | | -1,620 | | |
| 17 | K | 762821931 | Vyřezání částí stropního trámu průřezové pl řeziva přes 224 do 288 cm2 dl přes 1 do 3 m | m | 11,000 | 223,00 | 2 453,00 |
| | W | | 3+2+2+2+2 | | 11,000 | | |
| | W | | Součet | | 11,000 | | |
| 18 | K | 762822923 | Doplnění částí stropního trámu z hranolů průřezové pl přes 224 do 288 cm2 včetně materiálu | m | 11,000 | 739,00 | 8 129,00 |
| | W | | 3+2+2+2+2 | | 11,000 | | |
| | W | | Součet | | 11,000 | | |
| 19 | K | 998762202 | Přesun hmot procentní pro kce tesařské v objektech v do 12 m | % | -230,010 | 5,58 | -1 283,46 |
| D 765 | | | Krytina skládaná | -16 112,00 | | | |
| 20 | K | 765192001 | Nouzové (provizorní) zakrytí střechy plachtou | m2 | -400,000 | 40,28 | -16 112,00 |

| PČ | Typ | Kód | Popis | MJ | Množství | J.cena [CZK] | Cena celkem [CZK] |
|------------------------|-----|-----------|--|----|----------|--------------|--------------------|
| 52 | K | 998765202 | Přesun hmot procentní pro krytiny skládané v objektech v do 12 m | % | -161,120 | 5,33 | -858,77 |
| D 783 | | | Dokončovací práce - nátěry | | | | -62 537,80 |
| 21 | K | 783218111 | Lazurovací dvojnásobný syntetický nátěr tesařských konstrukcí | m2 | -260,000 | 240,53 | -62 537,80 |
| Celkem odpočet | | | | | | | -134 164,51 |
| Celkem připočet | | | | | | | 28 428,97 |
| Celkem rozdíl | | | | | | | -105 735,54 |

Změna č. 6

| PČ | Typ | Kód | Popis | MJ | Množství | J.cena [CZK] | Cena celkem [CZK] |
|------------------------|-----|-----------|---|----|----------|--------------|-------------------|
| D 6 | | | Úpravy povrchů, podlahy a osazování výplní | | | | 25 971,48 |
| 2 | K | 621151001 | Penetrační akrylátový nátěr vnějších pastovitých tenkovrstvých omítek podhledů | m2 | 17,100 | 70,70 | 1 208,97 |
| | W | | 5,45*0,6 | | 3,270 | | |
| | W | | 12,15*0,6 | | 7,290 | | |
| | W | | 5,45*1,2 | | 6,540 | | |
| | W | | Součet | | 17,100 | | |
| 3 | K | 621211003 | Montáž kontaktního zateplení vnějších podhledů lepením a mechanickým kotvením polystyrenových desek do dřeva do 40 mm | m2 | 17,100 | 922,00 | 15 766,20 |
| | W | | 5,45*0,6 | | 3,270 | | |
| | W | | 12,15*0,6 | | 7,290 | | |
| | W | | 5,45*1,2 | | 6,540 | | |
| | W | | Součet | | 17,100 | | |
| 4 | M | 28375932 | deska EPS 70 fasádní $\lambda=0,039$ tl 40mm | m2 | 17,100 | 85,30 | 1 458,63 |
| 5 | K | 621511012 | Tenkovrstvá akrylátová zatíraná omítka zrnitost 1,5 mm vnějších podhledů | m2 | 17,100 | 355,00 | 6 070,50 |
| | W | | 5,45*0,6 | | 3,270 | | |
| | W | | 12,15*0,6 | | 7,290 | | |
| | W | | 5,45*1,2 | | 6,540 | | |
| | W | | Součet | | 17,100 | | |
| 6 | K | 622252002 | Montáž profilů kontaktního zateplení lepených | m | 17,100 | 59,80 | 1 022,58 |
| | W | | 5,45*0,6 | | 3,270 | | |
| | W | | 12,15*0,6 | | 7,290 | | |
| | W | | 5,45*1,2 | | 6,540 | | |
| | W | | Součet | | 17,100 | | |
| 7 | M | 63127464 | profil rohový Al 15x15mm s výztužnou tkaninou š 100mm pro ETICS | m | 17,100 | 26,00 | 444,60 |
| 22 | K | 998011002 | Přesun hmot pro budovy zděné v do 12 m | t | 1,580 | 314,13 | 496,33 |
| D 712 | | | Povlakové krytiny | | | | 21 347,89 |
| 9 | K | 712341559 | Provedení povlakové krytiny střech do 10° pásy NAIP přitavením v plné ploše | m2 | 66,218 | 117,00 | 7 747,51 |
| | W | | 5,45*12,15 | | 66,218 | | |
| | W | | Součet | | 66,218 | | |
| 10 | M | 62853004 | pás asfaltový natavitelný modifikovaný SBS tl 4,0mm s vložkou ze skleněné tkaniny a spalitelnou PE fólií nebo jemnozrným minerálním posypem na horním povrchu | m2 | 77,177 | 164,00 | 12 657,03 |
| | W | | 66,218*1,1655 *Přepočtené koeficientem množství | | 77,177 | | |
| 11 | K | 998712102 | Přesun hmot tonážní tonážní pro krytiny povlakové v objektech v přes 6 do 12 m | t | 0,475 | 1 250,00 | 593,75 |
| 12 | K | 998712181 | Příplatek k přesunu hmot tonážní 712 prováděný bez použití mechanizace | t | 0,475 | 736,00 | 349,60 |
| Celkem odpočet | | | | | | | 0,00 |
| Celkem přípočet | | | | | | | 47 815,70 |
| Celkem rozdíl | | | | | | | 47 815,70 |