

Zákaznický účet

Zákazník 3510487214

Taneční konzervatoř hlavního města Prahy



IČO 70837775

10000712233200 / 100033008178 304

Taneční konzervatoř hlavního města Prahy

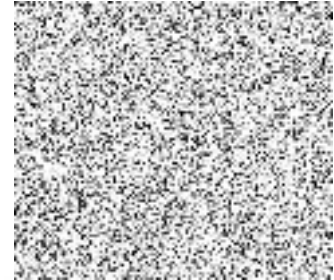

Vážený zákazníku,

tato faktura za elektřinu číslo 155471711 byla vystavena dne 08.06.2022. V odběrném místě č. 8110474353, škola, byla za období od 02.06.2021 do 01.06.2022 spotřebovaná elektřina v množství 94845 kWh, počáteční stav elektroměru č. T134145 - VT: 592537 kWh, konečný stav VT: 687382 kWh. **Nedoplatek ve výši 342.956,00 CZK prosíme uhradte současně se splatnou zálohou ve výši 207.650,00 CZK do data splatnosti.**

K úhradě celkem **550.606,00**
Datum splatnosti 27.06.2022
 Doporučené datum úhrady **22.06.2022**

Bankovní spojení
 Variabilní symbol **30263879**

Částky jsou uvedeny včetně DPH	Částka CZK
Elektřina a regulované služby	604.355,88
Zúčtované zálohy	-261.400,00
Celkem po zúčtování záloh	342.955,88
Haléřové vyrovnání	0,12

Výsledkem fakturace je nedoplatek ve výši 342.956,00

Zálohy předepsané pro další období

Datum splatnosti	Způsob úhrady	Záloha CZK
27.06.2022	Prosíme uhradte do data splatnosti	207.650,00
06.10.2022	Prosíme uhradte do data splatnosti	207.650,00
06.01.2023	Prosíme uhradte do data splatnosti	207.650,00
06.04.2023	Prosíme uhradte do data splatnosti	207.650,00
Celkem		830.600,00

Cenový přehled, včetně regulovaných služeb a ostatních daní

Účtované množství	Průměrná jednotková cena (bez DPH)	Celkem CZK (bez DPH)	Celkem CZK (s DPH)
VT 94845 kWh	4,59 CZK/kWh	435.649,73	527.136,14
12 měsíců	5.318,16 CZK/měsíc	63.817,97	77.219,74
Souhrn částek celkem		499.467,70	604.355,88



Obchodní zástupce

 FAKTURACE
 PORUCHOVÁ LINKA PREdistribuce

VYÚČTOVÁNÍ SPOTŘEBY ELEKTŘINY KE DNI 08.06.2022

Odběrné místo č. [redacted] škola, [redacted]

AKTIV KLASIK 24, C03d, TDD 1, jistič 3x100 A

Údaje o měřicím zařízení

Číslo elektroměru	Období	Počáteční stav	Konečný stav	Naměřeno kWh	D-Odhad
T134145	02.06.2021 31.10.2021	592537	629016 D	36479	VT - T1, vysoký tarif
T134145	01.11.2021 31.12.2021	629016 D	645916 D	16900	VT - T1, vysoký tarif
T134145	01.01.2022 01.06.2022	645916 D	687382	41466	VT - T1, vysoký tarif
Spotřeba celkem				94845	

Zúčtované částky celkem - rozpis dodávky elektřiny a regulovaných služeb

Položka	Sazba	Období	Počet jednotek	Jednotka	CZK/Jednotka	Celkem CZK
Silová elektřina	VT	02.06.2021 31.12.2021	53379	kWh	1,39863	74.657,47
		01.01.2022 01.06.2022	41466	kWh	4,77827	198.135,74
Plat za odběrné místo	OM	02.06.2021 01.06.2022	12	měsíc	0,00	0,00
Daň z elektřiny		02.06.2021 01.06.2022	94845	kWh	0,02830	2.684,12
Obchod s elektřinou						275.477,33
Plat za distribuované množství	C03d	02.06.2021 31.12.2021	53379	kWh	1,07800	57.542,56
		01.01.2022 01.06.2022	41466	kWh	1,10919	45.993,67
Hl.jistič / Plat za příkon od 3x80 A do 3x100 A	C03d	02.06.2021 31.12.2021	6,97	měsíc	5.250,00	36.592,50
		01.01.2022 01.06.2022	5,03	měsíc	5.403,00	27.177,09
Distribuční služby PREDistribuce, a. s.						167.305,82
Systémové služby		02.06.2021 31.12.2021	53379	kWh	0,09330	4.980,00
		01.01.2022 01.06.2022	41466	kWh	0,11353	4.707,00
Podpora elekt. z podporovaných zdrojů energie		02.06.2021 01.06.2022	94845	kWh	0,49500	46.948,28
Činnosti operátora trhu		02.06.2021 31.12.2021	6,97	měsíc	3,91	27,25
		01.01.2022 01.06.2022	5,03	měsíc	4,20	21,13
Regulované služby						223.990,37
Elektřina a regulované služby celkem bez DPH						499.467,70

Daňový přehled

Položka	Základ DPH CZK	Sazba DPH	DPH CZK	Částka CZK
Elektřina a regulované služby	499.467,70	21%		
Celkem fakturováno	499.467,70		104.888,18	604.355,88
Zúčtované zálohy	-216.033,09	21%	-45.366,91	-261.400,00
Celkem	283.434,61		59.521,27	342.955,88

Vývoj spotřeby elektřiny v odběrném místě energie v kWh

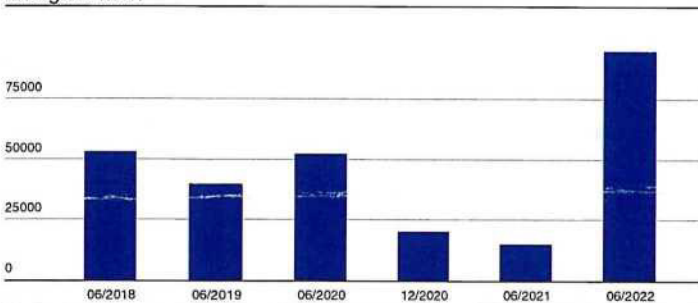

Přehled zúčtovaných záloh

Datum	Položka	CZK
08.06.2021	záloha	48.667,00
22.06.2021	záloha	3.613,00
30.09.2021	záloha	52.280,00
05.01.2022	záloha	52.280,00
30.03.2022	záloha	52.280,00
22.04.2022	mimořádná záloha	52.280,00
Zúčtované zálohy		261.400,00

Zpráva pro zákazníka: Výpočet platby podpory elektřiny z podporovaných zdrojů energie je prováděn dle zákona dvojitým způsobem - součinem zákazníkem odebraného množství v kWh a jednotkové ceny, která se uvádí v CZK/kWh a součinem počtu fází a jmenovité proudové hodnoty hlavního jističe před elektroměrem (ampérová hodnota se zaokrouhluje na celé ampéry nahoru) a stanovené ceny za A/měsíc. Ve faktuře je použit levnější způsob výpočtu. Cena regulovaných služeb je stanovena od 1.1.2022 v souladu s cenovým rozhodnutím ERÚ č. 9/2021 ze dne 30.11.2021. Následující odečet bude proveden kolem 05.06.2023.