

**Dodatek č. 1 ke smlouvě č. 2021243**

o připojení elektrické požární signalizace prostřednictvím zařízení dálkového přenosu na pult centralizované ochrany a o přijetí opatření pro účinné provedení zásahu jednotkou požární ochrany uzavřené podle ustanovení § 97 zákona č. 133/1985 Sb., o požární ochraně, ve znění pozdějších předpisů a ustanovení § 1746 odst. 2 zákona č. 89/2012 Sb., občanského zákoníku, ve znění pozdějších předpisů, kterou uzavřely tyto smluvní strany:

**Česká republika - Hasičský záchranný sbor Ústeckého kraje**

Právní forma: Organizační složka státu zřízená zákonem  
Sídlo: Horova 1340/10, 400 01 Ústí nad Labem  
ID DS: auyaa6n  
Jednající: plk. Ing. Roman Vyskočil, vrchní rada – ředitel HZS Ústeckého kraje  
IČO: 708 86 300  
DIČ: CZ70886300 neplátce DPH  
Bankovní spojení: Česká národní banka – pobočka Ústí nad Labem  
Číslo účtu: 19-76548881/0710  
E-mail: epodatelna@ulk.izscr.cz

(dále jen „HZS ÚLK“)

A

**AEC Novák s.r.o.**

Sídlo: Beethovenova 216/28, 400 01 Ústí nad Labem  
Jednající: Ing. Mgr. Karlem Novákem – jednatelem společnosti a Václavem Šebíkem ve věcech smluvních a technických  
ID DS: s87jft6  
IČO: 49097652  
DIČ: CZ49097652  
Bankovní spojení: Komerční banka  
Číslo účtu: 48708411/0100  
Zápis v OR: Krajským soudem v Ústí nad Labem, oddíl C, vložka 5428

(dále jen „Provozovatel ZDP“)

a

**NORMA, k.s.**

Sídlo: Tiskařská 599/12, 108 00 Praha 10  
Jednající: Mgr. Michal Schwarzkopf – na základě plné moci  
ID DS: gmr6rya  
IČO: 47114789  
DIČ: CZ47114789  
Bankovní spojení: ČSOB  
Číslo účtu: 117182063/0300  
Zápis v OR: Městský soud v Praze, oddíl A, vložka 7493

(dále jen „Provozovatel EPS“)

**Článek I.**

1. Smluvní strany spolu dne 18. 11. 2021 uzavřely smlouvu o připojení elektrické požární signalizace prostřednictvím zařízení dálkového přenosu na pult centralizované ochrany a o přijetí opatření pro účinné provedení zásahu jednotkou požární ochrany (dále jen „Smlouva“), jejímž předmětem je vzájemná úprava práv a povinností smluvních stran vyplývajících z napojení a uvedení do provozu elektrické požární signalizace („dále jen „EPS“), umístěné v objektu Provozovatele EPS a přenosu signálů a informací podle ČSN 372410 prostřednictvím zařízení dálkového přenosu (dále jen „ZDP“) na pult centralizované ochrany (dále jen „PCO“) umístěný na Krajském operačním a informačním středisku HZS ÚLK, jejich nepřetržitě



střežení, neprodlené vyhodnocení a přijetí účinných opatření k zásahu jednotkou požární ochrany (dále jen „JPO“).

2. S ohledem na rozšíření činnosti Provozovatele EPS o novou provozovnu, která má být připojena na PCO, se smluvní strany dohodly na sepsání tohoto dodatku ke Smlouvě.
3. Předmětem tohoto dodatku je rozšíření stávající Smlouvy o nový střežený objekt Provozovatele EPS, který je definován jako objekt č. 2 v příloze č. 1 tohoto dodatku.
4. Jednorázovou úhradu za připojení EPS objektu na PCO podle čl. IX odst. 1 písm. a) Smlouvy uhradí Provozovatel EPS v souvislosti s novým objektem na základě faktury vystavené HZS ÚLK. Nárok na zaplacení úhrady podle čl. IX odst. 1 písm. a) Smlouvy vzniká HZS ÚLK bezprostředně po nabytí účinnosti tohoto dodatku.
5. Smluvní strany sjednávají, že s účinností tohoto dodatku se příloha č. 2 Smlouvy nahrazuje přílohou č. 1 tohoto dodatku a příloha č. 3 Smlouvy se nahrazuje přílohou č. 2 tohoto dodatku.
6. Termín zahájení střežení nového objektu Provozovatele EPS bude stanoven v souladu s čl. V Smlouvy za předpokladu, že Provozovatel EPS splní podmínky smlouvou stanovené.
7. Rozvazovací podmínka dle čl. XIII odst. 8 Smlouvy platí ve vztahu k objektu č. X obdobně, tedy po dobu jednoho roku do podpisu tohoto dodatku.

#### Článek II.

1. Tento dodatek nabývá platnosti dnem jeho podpisu oprávněným zástupcem poslední smluvní strany a účinnosti uveřejněním v registru smluv ve smyslu zákona č. 340/2015 Sb. Tento dodatek v registru smluv zveřejní HZS ÚLK bez zbytečného odkladu a informaci o zveřejnění sdělí neprodleně ostatním smluvním stranám.
2. Tento dodatek je sepsán ve třech vyhotoveních s platností originálu, z nichž po jednom náleží každé ze smluvních stran.
3. Nedílnou součástí tohoto dodatku je:
  - a) příloha č. 1 – aktualizovaný Seznam střežených objektů Provozovatele EPS,
  - b) příloha č. 2 – aktualizovaný Seznam kontaktních osob Provozovatele EPS.

V Ústí n. L. dne 22. 9. 2022 V Ústí n. L. dne 27. 09. 2022 V Praze dne

15.9.2022





Číslo dodatku HZS ÚLK: _____	Číslo dodatku Provozovatele EPS: 2021243/1
------------------------------	--

Příloha č. 1 dodatku č. 1 smlouvy č. 2021243

### Seznam střežených objektů Provozovatele EPS

Objekt č. 1				
Název:	NORMA Podbořany			
Adresa:	Ulice Mírová 1178, 441 01 Podbořany			
Katastrální území:	Podbořany			
Parcelní číslo:	1776/1, 1778/4			
List vlastnictví:	2185			
GPS souřadnice:	50°13'30" s.š./ 13°25'05"			
<b>Seznam předurčených JPO:</b>	<b>Ev. číslo</b>	<b>Kategorie JPO</b>	<b>Zřizovatel JPO</b>	<b>IČO zřizovatele</b>
Podbořany	424 012	JPO I	HZS ULK	77 88 63 00

Objekt č. 2				
Název:	NORMA Klášterec nad Ohří			
Adresa:	Chomutovská 464, 431 51 Klášterec nad Ohří			
Katastrální území:	Klášterec nad Ohří			
Parcelní číslo:	1059/1			
List vlastnictví:	446			
GPS souřadnice:	50°23'12" s.š./ 13°10'50"			
<b>Seznam předurčených JPO:</b>	<b>Ev. číslo</b>	<b>Kategorie JPO</b>	<b>Zřizovatel JPO</b>	<b>IČO zřizovatele</b>
Klášterec nad Ohří	422 011	JPO I	HZS ULK	77 88 63 00

15.9.2022

IČO:  
Provozovatel  
(datum, razítko)

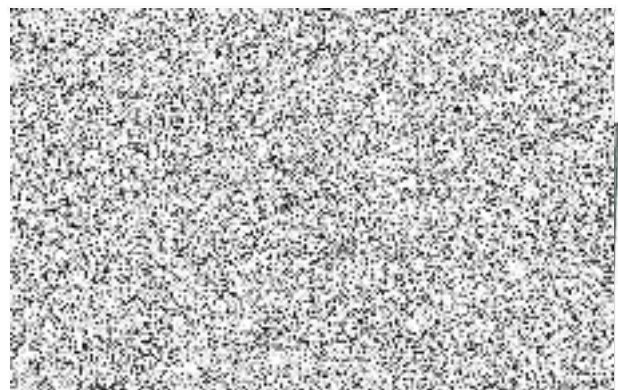

Číslo dodatku HZS ÚLK: _____	Číslo dodatku Provozovatele EPS: 2021243/1
------------------------------	--

Příloha č. 2 dodatku č. 1 smlouvy č. 2021243

### **Seznam kontaktních osob Provozovatele EPS pro trvalý provoz**

Název objektu: Č. 1	Adresa:		
Norma Podbořany	Mírová 1178 441 01 Podbořany		
Elektronická adresa do objektu, popř. na odpovědnou osobu:		[redacted]	
Provozní doba (přítomnost osob v objektu):	*nepřetržitě	*od: 7:00	do: 20:00

\* Nehodící se škrtněte

**Odpovědní zástupci Provozovatele EPS za objekt – podle pořadí vyznění:**

Jméno	funkce/pracovní zařazení	pevná tel. linka	mobilní telefon
[redacted]			

Osoba odpovědná za aktualizaci:

Jméno: [redacted]

Email: p. [redacted]

### **Stanice Klášterec nad Ohří**

Název objektu: Č. 2	Adresa:		
Norma Klášterec nad Ohří	Chomutovská 464, 431 51 Klášterec n.O.		
Elektronická adresa do objektu, popř. na odpovědnou osobu:		[redacted]	
Provozní doba (přítomnost osob v objektu):	*nepřetržitě	*od: 7:00	do: 20:00





\* Nehodící se škrtněte

Číslo dodatku HZS ÚLK: _____	Číslo dodatku Provozovatele EPS: 2021243/1
------------------------------	--

**Odpovědní zástupci Provozovatele EPS za objekt – podle pořadí vyrozumění:**

Jméno	funkce/pracovní zařazení	pevná tel. linka	mobilní telefon
			

Osoba odpovědná za aktualizaci:

Jméno:  telefon:  Email:   
  

*V případě zájmu Provozovatel EPS zašle aktualizovaný formulář neprodleně emailem na email  a zároveň jej odešle do datové schránky HZS ÚLK a Provozovatele ZDP, popř. pokud nemá zřízenou datovou schránku, tak prostřednictvím držitele poštovní licence.*