

Dodatek č. 1 ke smlouvě číslo smlouvy objednatele: 43/2022/OMM  
Dodatek č. 1 ke smlouvě číslo smlouvy zhotovitele: 22037/SOD

# **Dodatek č. 1 ke smlouvě o dílo ZŠ Alšova – rekonstrukce kuchyně – stavební část ze dne 28. 6. 2022**

## **ČL. I. Smluvní strany**

### **Město Kopřivnice**

Štefánikova 1163/12, 742 21 Kopřivnice

jednající: Ing. Miroslav Kopečný, starosta

IČO: 00298077

DIČ: CZ00298077

datová schránka id: 42bb7zg

kontaktní email:

zástupce při jednání ve věcech technických:

*dále i objednatel*

### **NOSTA, s.r.o.**

zapsaná ve veřejném rejstříku vedeném u Krajského soudu v Ostravě, oddíl C, vložka 5248

sídlo: Svatopluka Čecha 2088/13, 741 01 Nový Jičín

IČO: 47671416

DIČ: CZ47671416

zastoupená: Ing. Romanem Chromkem, jednatelem společnosti

datová schránka id: 662qi28

kontaktní email:

zástupce při jednání ve věcech technických:

*dále i zhotovitel*

## **ČL. II. Základní ustanovení**

1. Smluvní strany uzavřely dne 28. 6. 2022 smlouvu o dílo č. 43/2022/OMM (č. zhotovitele 22037/SOD), jejímž předmětem je realizace díla s názvem „ZŠ Alšova – rekonstrukce kuchyně – stavební část“ (*dále i smlouva*).

2. Zhotovitel provedl bezesmluvně na stavbě „ZŠ Alšova – rekonstrukce kuchyně – stavební část“ stavební práce, dodávky a služby (vícepráce) specifikované v čl. III. odst. 3. dodatku.

3. Smluvní strany uzavírají tento dodatek č. 1. ke smlouvě o dílo ze dne 28. 6. 2022 jako dohodu o narovnání, čím narovnávají případná sporná práva a nejasnosti.

### **Čl. III. Předmět smlouvy**

1. Smluvní strany se dohodly, že čl. IV. Předmět smlouvy se mění takto:

#### **MÉNĚPRÁCE**

2. Smluvní strany se dohodly, že předmětem smlouvy nejsou stavební práce, dodávky a služby (méněpráce) uvedeny v oznámeních o změnách č. 1, 2, 4, 5, 6, 7.

#### **VÍCEPRÁCE**

3. Smluvní strany se dohodly, že předmětem smlouvy jsou dále stavební práce, dodávky a služby (vícepráce) uvedené v oznámeních o změnách č. 1-7.

4. Vícepráce budou provedeny v rozsahu a v souladu s přílohou č. 1-7 a za podmínek uvedených ve smlouvě, pokud není v dodatku sjednáno jinak.

### **Čl. IV. Cena díla**

1. Smluvní strany se dohodly, že čl. V. odst. 1 písm. a. Cena díla se mění takto:

a. cena dle oceněného soupisu stavebních prací, dodávek a služeb s výkazem výměr

	cena bez DPH	16 159.250,00 Kč
cena méněprací:	cena bez DPH	1 759.044,92 Kč
cena víceprací:	cena bez DPH	2 287.317,32 Kč
cena celkem bez DPH:		<b>16 687.522,40 Kč</b>
DPH 21 %		<b>3 504.379,70 Kč</b>
cena celkem vč. DPH		<b>20 191.902,10 Kč</b>

2. Smluvní strany se dohodly, že čl. V. odst. 1 písm. e. Cena díla se mění takto:

e. cena celkem bez DPH (součet cen a+b+c+d):		<b>16 748.272,40 Kč</b>
DPH 21 % a 0 %		<b>3 504.379,70 Kč</b>
cena celkem vč. DPH:		<b>20 252.652,10 Kč</b>

### **Čl. V. Doba plnění**

1. Vzhledem ke změnám rozsahu díla popsanych v oznámeních o změnách č. 1-7 se mění dokončení díla u místností č. 101, 110, 111, 112, 113, 115, 117, 118, 201, 202, 205, 206, 210 a to do 3. října 2022.

2. Jelikož bude v 1. NP stále do 3. října 2022 prašné prostředí vlivem probíhajících stavebních prací, posouvá se zkušební provoz vzduchotechniky od 3. – 17. října 2022.

## Čl. VI. Úhrada víceprací

1. Objednatel uhradí provedené vícepráce na základě měsíční fakturace, přičemž datem zdanitelného plnění je poslední den příslušného kalendářního měsíce (*dále i faktura*).
2. Zhotovitel je oprávněn fakturovat provedené vícepráce do výše 90 % ceny víceprací. Zbývajících 10 % z ceny víceprací bude fakturováno po předání a převzetí díla bez vad a nedodělků.

## Čl. VII. Změna příloh smlouvy

1. Smluvní strany se dohodly, že příloha č. 4: Seznam poddodavatelů se nahrazuje přílohou č. 2 dodatku.

## Čl. VIII. Závěrečná ujednání

1. Ustanovení smlouvy nedotčená tímto dodatkem se nemění.
2. Ustanovení smlouvy nedotčená tímto dodatkem se použijí i na tento dodatek.
3. Dodatek č. 1 nabývá platnosti dnem podpisu oběma smluvními stranami a účinnosti dnem uveřejnění v registru smluv dle zákona č. 340/2015 Sb. Dodatek č. 1 zašle správci Registru smluv k uveřejnění objednatel.
4. Smluvní strany shodně prohlašují, že si dodatek před jeho podpisem přečetly, že byl uzavřen po vzájemném projednání podle jejich pravé a svobodné vůle určitě, vážně a srozumitelně, nikoliv v tísní nebo za nápadně nevýhodných podmínek, a že se dohodly o celém jeho obsahu, což stvrzují svými podpisy.
5. Tento dodatek je podepsán elektronicky.
6. Uzavření tohoto dodatku bylo schváleno Radou města Kopřivnice dne 16. 8. 2022 usnesením č. 2846.
7. Smluvní strany prohlašují, že uzavřením dodatku jsou mezi nimi narovnána veškerá sporná nebo pochybná práva týkající se víceprací uvedených v dodatku a že zhotovitel se zavazuje, že nebude vůči objednateli požadovat žádná další plnění.

### 8. Přílohy dodatku:

Příloha č. 1: Oznámení změn č. 1 – 7 včetně oceněných soupisů stavebních prací, dodávek a služeb

Příloha č. 2: Seznam poddodavatelů

V Kopřivnici dne 18.8.2022

V Novém Jičíně dne 22.8.2022

---

za objednatele  
Ing. Miroslav Kopečný, starosta

---

za zhotovitele  
Ing. Roman Chromek, jednatel společnosti

v.z. Mgr. Dušan Krompolc, místostarosta

# Oznámení změny č. 1

<b>Předmět díla:</b>	<b>ZŠ ALŠOVA – REKONSTRUKCE KUCHYNĚ-STAVEBNÍ ČÁST</b>			
<b>Objekt:</b>	ZŠ ALŠOVA, k. ú. Kopřivnice, parc. č. 954			
<b>Objednatel:</b>	Město Kopřivnice, Štefánikova 1163/12, 742 21 Kopřivnice			
<b>Zhotovitel:</b>	NOSTA, s.r.o. Svatopluka Čecha 2088/13, 741 01 Nový Jičín			
<b>TDS:</b>	Ing. Lukáš Slepčan			
<b>Projektant:</b>	Ing. Richard Vala ČKAIT 1006753			
<b>Popis změny:</b>	<b>Stavební zásahy vynucené nesouladem PD a skutečností</b>			
<b>Odůvodnění změny:</b>	<p>Při provádění bouracích prací zhotovitelem bylo zjištěno, že místo sádrokartonových (SDK) předstěn pro potrubí VZT jsou zděné konstrukce. Jednalo se o konstrukce zakrývající odtahy vzduchotechniky. Dle technické zprávy (část E.1) bouracích prací měly být dále odstraněny komíny. Toto nebylo zahrnuto v rozpočtu stavby.</p> <p>Dle projektové dokumentace měly být I nosníky zakotveny do stěn – vysekání kapes do zdiva a následné zapravení. Nebylo zahrnuto do rozpočtu stavby.</p>			
<b>údaje o změně</b>	<b>Změnu vyvolal:</b>	nesoulad PD s rozpočtem a skutečností na stavbě		
	<b>Jedná se o změnu: (zatrhnout)</b>	zúžení předmětu díla, kterou se snižuje cena díla		
		úprava předmětu díla bez vlivu na cenu díla		
		práce realizované a hrazené nad rámec ceny díla	ANO	
	<b>Jedná se o změnu ve smyslu zákona: (zatrhnout)</b>	§ 222 odst. 4 ✓		
		§ 222 odst. 5		
		§ 222 odst. 6		
		§ 222 odst. 7		
<b>Způsob projekčního řešení změny: (zaškrtnout)</b>	zápis do stavebního deníku		ANO	
	dodatek k projektové dokumentaci			
	dokumentace skutečného provedení			
	jiné			
<b>údaje o ceně složení ceny změny</b>	hodnota přípočtů (víceprací) celkem v Kč bez DPH		86 276,71 Kč	
	hodnota odpočtů (méněprací) celkem v Kč bez DPH		- 3 910,62 Kč	
<b>údaje o ceně změny</b>	ocenění změny provedl:		NOSTA, s.r.o.	
	náklady na změnu v Kč bez DPH		82 366,09 Kč	
	Výše DPH	sazba: 21 %	17 296,88 Kč	
	náklady na změnu vč. DPH		99 662,97 Kč	

<b>termíny</b>	Termín realizace změny:		
	Vliv změny na termín dokončení díla:	NE	
<b>odsouhlasení údajů uvedených v oznámení změny</b>		<b>datum</b>	<b>podpis</b>
	Ing. Radim Kelnar, stavbyvedoucí		
	Ing. Roman Chromek, statutární zástupce zhotovitele		
	Ing. Lukáš Slepčan, technický dozor stavebníka		
	[jméno a příjmení], projektant		
<b>přílohy</b>	Přílohy: rozpočty změn		

# KRYCÍ LIST SOUPISU PRACÍ

Stavba:

ZŠ Alšova - rekonstrukce kuchyně - stavební část

Objekt:

1 - Stavební zásahy vynucené nesouladem PD a skutečností

Soupis:

**1A - Odpočty**

KSO:

Místo:

Zadavatel: Město Koprivnice

Zhotovitel: NOSTA, s.r.o.

Projektant:

Zpracovatel:

Poznámka:

CC-CZ:

Datum:

01.08.2022

IČ:

DIČ:

00298077

CZ00298077

IČ:

DIČ:

47671416

CZ47671416

IČ:

DIČ:

IČ:

DIČ:

---

**Cena bez DPH**

**-3 910,62**

	Základ daně	Sazba daně	Výše daně
DPH základní	-3 910,62	21,00%	-821,23
DPH snížená	0,00	15,00%	0,00

---

**Cena s DPH**

**v CZK**

**-4 731,85**

---

**Projektant**

**Zpracovatel**

Datum a podpis:

Razítko

Datum a podpis:

Razítko

---

**Objednavatel**

**Zhotovitel**

Datum a podpis:

Razítko

Datum a podpis:

Razítko

# REKAPITULACE ČLENĚNÍ SOUPISU PRACÍ

Stavba:

ZŠ Alšova - rekonstrukce kuchyně - stavební část

Objekt:

1 - Stavební zásahy vynucené nesouladem PD a skutečností

Soupis:

**1A - Odpočty**

Místo:

Datum: 01.08.2022

Zadavatel:

Město Kopřivnice

Projektant:

Zhotovitel:

NOSTA, s.r.o.

Zpracovatel:

Kód dílu - Popis

Cena celkem [CZK]

## Náklady ze soupisu prací

**-3 910,62**

96 - Bourání konstrukcí

-3 168,40

---

D96 - Přesuny suti a vybouraných hmot

-742,22

---

# SOUPIS PRACÍ

Stavba:

ZŠ Alšova - rekonstrukce kuchyně - stavební část

Objekt:

1 - Stavební zásahy vynucené nesouladem PD a skutečností

Soupis:

**1A - Odpočty**

Místo:

Datum: 01.08.2022

Zadavatel:

Projektant:

Zhotovitel:

Zpracovatel:

PČ	Typ	Kód	Popis	MJ	Množství	J.cena [CZK]	Cena celkem [CZK]
----	-----	-----	-------	----	----------	--------------	-------------------

## Náklady soupisu celkem

**-3 910,62**

D 96

### Bourání konstrukcí

**-3 168,40**

1	K	962036412R00	Demontáž sádrokartonových, sádrovláknitých příček a předstěn předstěna, sádrokartonová bez minerální izolace, jednoduchá ocelová konstrukce, 1xopláštěná deskou tl. 12,5 mm	m2	-20,955	151,20	-3 168,40
---	---	--------------	---	----	---------	--------	-----------

D D96

### Přesuny suti a vybouraných hmot

**-742,22**

2	K	979081111R00	Odvoz suti a vybouraných hmot na skládku do 1 km	t	-0,256	240,24	-61,50
3	K	979081121R00	Odvoz suti a vybouraných hmot na skládku příplatek za každý další 1 km	t	-4,096	10,50	-43,01
4	K	979082111R00	Vnitrostaveništní doprava suti a vybouraných hmot do 10 m	t	-0,256	383,04	-98,06
5	K	979082121R00	Vnitrostaveništní doprava suti a vybouraných hmot příplatek k ceně za každých dalších 5 m	t	-0,768	42,67	-32,77
8	K	979990110R00	Poplatek za skládku suti - sádrokartonové desky	t	-0,256	1 980,00	-506,88



# KRYCÍ LIST SOUPISU PRACÍ

Stavba:

ZŠ Alšova - rekonstrukce kuchyně - stavební část

Objekt:

1 - Stavební zásahy vynucené nesouladem PD a skutečností

Soupis:

**1B - Přípočty**

KSO:

Místo:

Zadavatel: Město Koprivnice

Zhotovitel: NOSTA, s.r.o.

Projektant:

Zpracovatel:

Poznámka:

CC-CZ:

Datum:

01.08.2022

IČ:

00298077

DIČ:

CZ00298077

IČ:

47671416

DIČ:

CZ47671416

IČ:

DIČ:

IČ:

DIČ:

**Cena bez DPH**

**86 276,71**

	Základ daně	Sazba daně	Výše daně
DPH základní	86 276,71	21,00%	18 118,11
DPH snížená	0,00	15,00%	0,00

**Cena s DPH**

**v CZK**

**104 394,82**

**Projektant**

**Zpracovatel**

Datum a podpis:

Razítko

Datum a podpis:

Razítko

**Objednavatel**

**Zhotovitel**

Datum a podpis:

Razítko

Datum a podpis:

Razítko

# REKAPITULACE ČLENĚNÍ SOUPISU PRACÍ

Stavba:

ZŠ Alšova - rekonstrukce kuchyně - stavební část

Objekt:

1 - Stavební zásahy vynucené nesouladem PD a skutečností

Soupis:

**1B - Přípočty**

Místo:

Datum: 01.08.2022

Zadavatel:

Projektant:

Zhotovitel:

Zpracovatel:

Kód dílu - Popis

Cena celkem [CZK]

## Náklady ze soupisu prací

**86 276,71**

3 - Svislé a kompletní konstrukce

32 751,43

61 - Úpravy povrchů vnitřní

9 230,76

99 - Staveništní přesun hmot

3 826,82

D96 - Přesuny suti a vybouraných hmot

24 513,20

HSV - Práce a dodávky HSV

15 954,50

9 - Ostatní konstrukce a práce, bourání

15 954,50

# SOUPIS PRACÍ

Stavba:

ZŠ Alšova - rekonstrukce kuchyně - stavební část

Objekt:

1 - Stavební zásahy vynucené nesouladem PD a skutečností

Soupis:

**1B - Přípočty**

Místo:

Datum: 01.08.2022

Zadavatel: 0

Projektant:

Zhotovitel:

Zpracovatel:

PČ	Typ	Kód	Popis	MJ	Množství	J.cena [CZK]	Cena celkem [CZK]
----	-----	-----	-------	----	----------	--------------	-------------------

## Náklady soupisu celkem

**86 276,71**

D 3

### Svislé a kompletní konstrukce

**32 751,43**

1	K	310238211RT1	Zazdívka otvorů o ploše přes 0,25 m2 do 1 m2 ve zdivu nadzákladovém cihlami pálenými pro jakoukoliv maltu vápenocementovou	m3	0,688	10 102,28	6 950,37
2	K	317168012	Překlad keramický plochý š 115 mm dl 1250 mm	kus	4,000	529,20	2 116,80
22	K	317168015	Překlad keramický plochý š 115 mm dl 2000 mm	kus	2,000	724,00	1 448,00
3	K	317318111	Tlaková zóna plochých keramických překladů o výšce 16,7 cm z betonu tř. C 16/20 š 11,5 cm	m	1,800	724,68	1 304,42
4	K	342948111R00	Kotvení příček ke konstrukci kotvami na hmoždinky	m	3,000	193,20	579,60
5	K	346272226.PFX	Přizdívka z tvárnice Porfix P2-500 tl 75 mm	m2	4,950	808,38	4 001,48
6	K	346275115R00	Přizdívky a obezdívky z desek pórobetonových tloušťky 150 mm	m2	5,400	1 844,92	9 962,57
7	K	346275116R00	Přizdívky a obezdívky z desek pórobetonových tloušťky 200 mm	m2	3,075	2 077,46	6 388,19

D 61

### Úpravy povrchů vnitřní

**9 230,76**

8	K	612401391RT2	Omítky malých ploch vnitřních stěn přes 0,25 do 1 m2, vápennou štukovou omítkou	kus	9,000	1 025,64	9 230,76
---	---	--------------	---	-----	-------	----------	----------

D 99

### Staveništní přesun hmot

**3 826,82**

10	K	999281108R00	Přesun hmot pro opravy a údržbu objektů pro opravy a údržbu dosavadních objektů včetně vnějších plášťů výšky do 12 m,	t	3,588	1 066,56	3 826,82
----	---	--------------	---	---	-------	----------	----------

D D96

### Přesuny suti a vybouraných hmot

**24 513,20**

11	K	979081111R00	Odvoz suti a vybouraných hmot na skládku do 1 km	t	17,052	240,24	4 096,57
12	K	979081121R00	Odvoz suti a vybouraných hmot na skládku příplatek za každý další 1 km	t	272,832	10,50	2 864,74
13	K	979082111R00	Vnitrostaveništní doprava suti a vybouraných hmot do 10 m	t	17,052	383,04	6 531,60
14	K	979082121R00	Vnitrostaveništní doprava suti a vybouraných hmot příplatek k ceně za každých dalších 5 m	t	51,156	42,67	2 182,83
15	K	979990105R00	Poplatek za skládku suti-cihel.výrobky do 30x30 cm	t	14,071	412,50	5 804,29
16	K	979990108R00	Poplatek za skládku suti - železobeton	t	2,981	1 017,50	3 033,17

D HSV

### Práce a dodávky HSV

**15 954,50**

D 9

### Ostatní konstrukce a práce, bourání

**15 954,50**

18	K	962031132	Bourání příček z cihel pálených na MVC tl do 100 mm	m2	8,085	132,84	1 074,01
19	K	962032230	Bourání zdiva z cihel pálených nebo vápenopískových na MV nebo MVC do 1 m3	m3	3,442	1 771,20	6 096,47
20	K	962032231	Bourání zdiva z cihel pálených nebo vápenopískových na MV nebo MVC přes 1 m3	m3	3,787	980,64	3 713,68
21	K	963051113	Bourání ŽB stropů deskových tl přes 80 mm	m3	1,242	4 082,40	5 070,34

## Oznámení změny č. 2

<b>Předmět díla:</b>	<b>ZŠ ALŠOVA – REKONSTRUKCE KUCHYNĚ-STAVEBNÍ ČÁST</b>		
<b>Objekt:</b>	ZŠ ALŠOVA, k. ú. Kopřivnice parc. č. 954		
<b>Objednatel:</b>	Město Kopřivnice, Štefánikova 1163/12, 742 21 Kopřivnice		
<b>Zhotovitel:</b>	NOSTA, s.r.o. Svatopluka Čecha 2088/13, 741 01 Nový Jičín		
<b>TDS:</b>	Ing. Lukáš Slepčan		
<b>Projektant:</b>	Ing. Richard Vala ČKAIT 1006753		
<b>Popis změny:</b>	<b>Změna skladby podlahy v místnosti 205 (kancelář) a 211 (jídelna)</b>		
<b>Odůvodnění změny:</b>	<p>Při bouracích pracích byla zjištěna dne 29. 6. 2022 jiná skladba podlahy v místnostech 205 a 211. Místo cementového potěru je pod cetris deskami sypký násyp. Samonivelační stěrka navržená do této konstrukce není schopna přenést zatížení do skladby této podlahy. Proto bude jedna cetris deska odstraněna a zachována bude pouze druhá cetris deska, pod kterou zůstane původní násyp. Na ní se provede nivelace s přidáním mikrovláken o větší tloušťce (kvůli pevnosti), ostatní vrstvy se zachovají dle projektového návrhu.</p>		
<b>údaje o změně</b>	<b>Změnu vyvolal:</b>	Objednatel a zjištěné skutečnosti na stavbě, které neodpovídaly projektovému řešení	
	<b>Jedná se o změnu: (zatrhnout)</b>	zúžení předmětu díla, kterou se snižuje cena díla	
		úprava předmětu díla bez vlivu na cenu díla	
		práce realizované a hrazené nad rámec ceny díla	ANO
	<b>Jedná se o změnu ve smyslu zákona: (zatrhnout)</b>	§ 222 odst. 4	
		§ 222 odst. 5	
		§ 222 odst. 6 ✓	
		§ 222 odst. 7	
	<b>Způsob projekčního řešení změny: (zaškrtnout)</b>	zápis do stavebního deníku	ANO
		dodatek k projektové dokumentaci	
dokumentace skutečného provedení			
jiné			
<b>údaje o ceně složení ceny změny</b>	hodnota přípočtů (víceprací) celkem v Kč bez DPH		208 112,53 Kč
	hodnota odpočtů (méněprací) celkem v Kč bez DPH		- 148 301,25 Kč
<b>údaje o ceně změny</b>	ocenění změny provedl:		NOSTA, s.r.o.
	náklady na změnu v Kč bez DPH		59 811,28 Kč
	Výše DPH	sazba: 21 %	12 560,37 Kč

	náklady na změnu vč. DPH	72 371,65 Kč	
<b>termíny</b>	Termín realizace změny:		
	Vliv změny na termín dokončení díla:	NE	
<b>odsouhlasení údajů uvedených v oznámení změny</b>		<b>datum</b>	<b>podpis</b>
	Ing. Radim Kelnar, stavbyvedoucí		
	Ing. Roman Chromek, statutární zástupce zhotovitele		
	Ing. Lukáš Slepčan, technický dozor stavebníka		
	[jméno a příjmení], projektant		
<b>přílohy</b>	Přílohy: rozpočty změn.		

# KRYCÍ LIST SOUPISU PRACÍ

Stavba:

ZŠ Alšova - rekonstrukce kuchyně - stavební část

Objekt:

2 - Změna skladby podlahy v místnosti 205 (kancelář) a 211 (jídelsna)

Soupis:

**2A - Odpočty**

KSO:

Místo:

Zadavatel:

Zhotovitel:

Projektant:

Zpracovatel:

Poznámka:

CC-CZ:

Datum:

01.08.2022

IČ:

00298077

DIČ:

CZ00298077

IČ:

47671416

DIČ:

CZ47671416

IČ:

DIČ:

IČ:

DIČ:

---

**Cena bez DPH**

**-148 301,25**

	Základ daně	Sazba daně	Výše daně
DPH základní	-148 301,25	21,00%	-31 143,26
DPH snížená	0,00	15,00%	0,00

---

**Cena s DPH**

**v CZK**

**-179 444,51**

---

---

**Projektant**

**Zpracovatel**

Datum a podpis:

Razítko

Datum a podpis:

Razítko

---

**Objednavatel**

**Zhotovitel**

Datum a podpis:

Razítko

Datum a podpis:

Razítko

# SOUPIS PRACÍ

Stavba:

ZŠ Alšova - rekonstrukce kuchyně - stavební část

Objekt:

2 - Změna skladby podlahy v místnosti 205 (kancelář) a 211 (jídlna)

Soupis:

**2A - Odpočty**

Místo:

Datum: 01.08.2022

Zadavatel:

Projektant:

Zhotovitel:

Zpracovatel:

PČ	Typ	Kód	Popis	MJ	Množství	J.cena [CZK]	Cena celkem [CZK]	Cenová soustava
----	-----	-----	-------	----	----------	--------------	-------------------	-----------------

## Náklady soupisu celkem

**-148 301,25**

D	776	Podlahy povlakové					-148 301,25	
7	K	58556573R	hmota penetrační disperzní; probarvená; zvýšení přilnavosti, úprava savosti podkladu; pro interiér i exteriér; tekutá	kg	-45,309	160,00	-7 249,44	
	PP		hmota penetrační disperzní; probarvená; zvýšení přilnavosti, úprava savosti podkladu; pro interiér i exteriér; tekutá					
8	K	58581982R	stěrka vyrovnávací pro vlhké prostředí; cementová; pro podlahy; samonivelační; pro interiér; tl. vrstvy do 10,0 mm	kg	-7 298,384	18,00	-131 370,91	
	PP		stěrka vyrovnávací pro vlhké prostředí; cementová; pro podlahy; samonivelační; pro interiér; tl. vrstvy do 10,0 mm					
9	K	697410983R	koberec střížená smyčka; v rolích; PA; š = 4 000,0 mm; tl. 7,00 mm; v vlákna = 5,0 mm; třída zatížení 23, 32	m2	-16,928	425,33	-7 199,99	
	PP		koberec střížená smyčka; v rolích; PA; š = 4 000,0 mm; tl. 7,00 mm; v vlákna = 5,0 mm; třída zatížení 23, 32					
	VV		Odpočet koberce v místnosti 205:					
	VV		-16,928		-16,928			
10	K	776101121R00	Přípravné práce penetrace podkladu	m2	-1,788	10,00	-17,88	
	PP		Přípravné práce penetrace podkladu					
	VV		Odpočet původní výměry:					
	VV		-251,715		-251,715			
	VV		Mezisoučet		-251,715			
	VV		Nové výměry:					
	VV		13,27 "205		13,270			
	VV		223,43 "211		223,430			
	VV		1,2*2,5 "210 podesta		3,000			
	VV		0,3*1,05*10*2 "210 stupnice		6,300			
	VV		0,17*1,05*11*2 "210 podstupnice		3,927			
	VV		Mezisoučet		249,927			
	VV		Součet		-1,788			
11	K	776431010R00	Montáž, lepení podlah. soklíků z koberecových pásů včetně dodávky koberecové lišty	m	-14,500	55,00	-797,50	
	PP		Montáž, lepení podlah. soklíků z koberecových pásů včetně dodávky koberecové lišty					
	VV		Odpočet koberce v místnosti 205:					
	VV		-14,5		-14,500			
12	K	776572100R00	Položení povlakových podlah textilních montáž - podlahová krytina textilní ve specifikaci lepených, z pásů textilních	m2	-13,270	119,00	-1 579,13	
	PP		Položení povlakových podlah textilních montáž - podlahová krytina textilní ve specifikaci lepených, z pásů textilních					
	VV		Odpočet koberce v místnosti 205:					
	VV		-13,27		-13,270			
13	K	998776102R00	Přesun hmot pro podlahy povlakové v objektech výšky do 12 m	t	-0,036	2 400,00	-86,40	
	PP		Přesun hmot pro podlahy povlakové v objektech výšky do 12 m					

# KRYCÍ LIST SOUPISU PRACÍ

Stavba:

ZŠ Alšova - rekonstrukce kuchyně - stavební část

Objekt:

2 - Změna skladby podlahy v místnosti 205 (kancelář) a 211 (jídelsna)

Soupis:

**2B - Přípočty**

KSO:

Místo:

Zadavatel:

Zhotovitel:

Projektant:

Zpracovatel:

Poznámka:

CC-CZ:

Datum:

01.08.2022

IČ:

00298077

DIČ:

CZ00298077

IČ:

47671416

DIČ:

CZ47671416

IČ:

DIČ:

IČ:

DIČ:

---

**Cena bez DPH**

**208 112,53**

	Základ daně	Sazba daně	Výše daně
DPH základní	208 112,53	21,00%	43 703,63
DPH snížená	0,00	15,00%	0,00

---

**Cena s DPH**

**v CZK**

**251 816,16**

---

---

**Projektant**

**Zpracovatel**

Datum a podpis:

Razítko

Datum a podpis:

Razítko

---

**Objednavatel**

**Zhotovitel**

Datum a podpis:

Razítko

Datum a podpis:

Razítko



# SOUPIS PRACÍ

Stavba:

ZŠ Alšova - rekonstrukce kuchyně - stavební část

Objekt:

2 - Změna skladby podlahy v místnosti 205 (kancelář) a 211 (jídelna)

Soupis:

**2B - Přípočty**

Místo:

Datum:

Zadavatel:

Projektant:

Zhotovitel:

Zpracovatel:

PČ	Typ	Kód	Popis	MJ	Množství	J.cena [CZK]	Cena celkem [CZK]	Cenová soustava
----	-----	-----	-------	----	----------	--------------	-------------------	-----------------

## Náklady soupisu celkem

**208 112,53**

D		776	Podlahy povlakové	208 112,53				
1	M	5903031R	UZIN PE 630 dvousložková stěrková cementová penetrace	kg	137,460	304,43	41 846,95	vlastní
	PP		dvousložková stěrková cementová penetrace					
	VV		249,927*0,55		137,460			
2	M	5903032R	UZIN NC 115 vlákny armoaná samonivelační stěrka na bázi kalciumsulfátu	kg	2 624,234	55,35	145 251,35	vlastní
	PP		Vlákny armoaná samonivelační stěrka na bázi kalciumsulfátu					
	VV		249,927*1,5*7		2 624,234			
3	K	28412285R1	Vinylová podlaha v rolích š. 4 m, tloušťka 2 mm (0,7 mm nášlapná vrstva), povrchová úprava PUR+, matný efekt, vysoká odolnost, třída zátěže 32	m2	16,588	319,00	5 291,57	
	PP		Vinylová podlaha v rolích š. 4 m, tloušťka 2 mm (0,7 mm nášlapná vrstva), povrchová úprava PUR+, matný efekt, vysoká odolnost, třída zátěže 32					
	VV		PVC v místnosti 205:					
	VV		13,27*1,25		16,588			
4	K	776101115R00	Přípravné práce vyrovnání podkladů samonivelační hmotou	m2	13,227	130,00	1 719,51	
	PP		Přípravné práce vyrovnání podkladů samonivelační hmotou					
	VV		Odpčet původní výměry:					
	VV		-236,7			-236,700		
	VV		Mezisoučet			-236,700		
	VV		Nové výměry:					
	VV		13,27 *205			13,270		
	VV		223,43 *211			223,430		
	VV		1,2*2,5 *210 podesta			3,000		
	VV		0,3*1,05*10*2 *210 stupnice			6,300		
	VV		0,17*1,05*11*2 *210 podstupnice			3,927		
	VV		Mezisoučet			249,927		
	VV		Součet			13,227		
5	K	776421100RU1	Lepení soklíků PVC a napojení krytiny na stěnu lepení podlahových soklíků z PVC a vinyly včetně dodávky soklíku	m	14,500	330,00	4 785,00	
	PP		Lepení soklíků PVC a napojení krytiny na stěnu lepení podlahových soklíků z PVC a vinyly včetně dodávky soklíku					
	VV		PVC v místnosti 205:					
	VV		14,5		14,500			
6	K	776521100R00	Lepení povlakových podlah z plastů Lepení povlakových podlah z plastů - pásy z PVC, montáž,	m2	13,270	160,00	2 123,20	
	PP		Lepení povlakových podlah z plastů Lepení povlakových podlah z plastů - pásy z PVC, montáž,					
	VV		PVC v místnosti 205:					
	VV		13,27		13,270			
7	K	776994111R00	Ostatní práce svařování povlakových podlah z pásů nebo čtverců	m	13,270	25,00	331,75	
	PP		Ostatní práce svařování povlakových podlah z pásů nebo čtverců					
8	K	998776102R00	Přesun hmot pro podlahy povlakové v objektech výšky do 12 m	t	2,818	2 400,00	6 763,20	
	PP		Přesun hmot pro podlahy povlakové v objektech výšky do 12 m					

## Oznámení změny č. 3

<b>Předmět díla:</b>	<b>ZŠ ALŠOVA – REKONSTRUKCE KUCHYNĚ-STAVEBNÍ ČÁST</b>		
<b>Objekt:</b>	ZŠ ALŠOVA, k. ú. Kopřivnice, parc. č. 954		
<b>Objednatel:</b>	Město Kopřivnice, Štefánikova 1163/12, 742 21 Kopřivnice		
<b>Zhotovitel:</b>	NOSTA, s.r.o. Svatopluka Čecha 2088/13, 741 01 Nový Jičín		
<b>TDS:</b>	Ing. Lukáš Slepčan		
<b>Projektant:</b>	Ing. Richard Vala ČKAIT 1006753		
<b>Popis změny:</b>	<b>Výměna dlažby v místnosti č. 213 (vedlejší chodba)</b>		
<b>Odůvodnění změny:</b>	V místnosti 212 se mění dlažba, tato místnost navazuje na místnost 213 (vedlejší chodba), ve které se dlažba nemění. Z důvodu sjednocení povrchu celé chodby (místnosti 212 a 213) objednatel požaduje vyměnit dlažbu i v místnosti 213, čímž jsme vytvořili jeden ucelený celek. Projektant místnosti rozdělil pouze virtuálně. Prostor není oddělen dveřmi, ale pouze překladem o šířce cca 4 m.		
<b>údaje o změně</b>	<b>Změnu vyvolal:</b>	Objednatel	
	<b>Jedná se o změnu: (zatrhnout)</b>	o zúžení předmětu díla, kterou se snižuje cena díla	
		o úprava předmětu díla bez vlivu na cenu díla	
		o práce realizované a hrazené nad rámec ceny díla	ANO
	<b>Jedná se o změnu ve smyslu zákona: (zatrhnout)</b>	o § 222 odst. 4 ✓	
		o § 222 odst. 5	
		o § 222 odst. 6	
o § 222 odst. 7			
<b>Způsob projekčního řešení změny: (zaškrtnout)</b>	o zápis do stavebního deníku	ANO	
	o dodatek k projektové dokumentaci		
	o dokumentace skutečného provedení		
	o jiné		
<b>údaje o ceně složení ceny změny</b>	hodnota přípočtů (víceprací) celkem v Kč bez DPH		43 724,46 Kč
	hodnota odpočtů (méněprací) celkem v Kč bez DPH		0 Kč
<b>údaje o ceně změny</b>	ocenění změny provedl:		NOSTA, s.r.o.
	náklady na změnu v Kč bez DPH		43 724,46 Kč
	Výše DPH	sazba: 21 %	9 182,14 Kč
	náklady na změnu vč. DPH		52 906,60 Kč

<b>termíny</b>	Termín realizace změny:	+ 1 DEN	
	Vliv změny na termín dokončení díla:	ANO	
<b>odsouhlasení údajů uvedených v oznámení změny</b>		<b>datum</b>	<b>podpis</b>
	Ing. Radim Kelnar, stavbyvedoucí		
	Ing. Roman Chromek, statutární zástupce zhotovitele		
	Ing. Lukáš Slepčan, technický dozor stavebníka		
	[jméno a příjmení], projektant		
<b>přílohy</b>	Přílohy: rozpočty změn		

# KRYCÍ LIST SOUPISU PRACÍ

Stavba:

ZŠ Alšova - rekonstrukce kuchyně - stavební část

Objekt:

3 - Výměna dlažby v místnosti č. 213 (vedlejší chodba)

KSO:

Místo:

Zadavatel: Město Koprivnice

Zhotovitel: NOSTA, s.r.o.

Projektant:

Zpracovatel:

Poznámka:

CC-CZ:

Datum:

01.08.2022

IČ:

00298077

DIČ:

CZ00298077

IČ:

47671416

DIČ:

CZ47671416

IČ:

DIČ:

IČ:

DIČ:

**Cena bez DPH**

**43 724,46**

	Základ daně	Sazba daně	Výše daně
DPH základní	43 724,46	21,00%	9 182,14
DPH snížená	0,00	15,00%	0,00

**Cena s DPH**

**v CZK**

**52 906,60**

**Projektant**

**Zpracovatel**

Datum a podpis:

Razítko

Datum a podpis:

Razítko

**Objednavatel**

**Zhotovitel**

Datum a podpis:

Razítko

Datum a podpis:

Razítko

# REKAPITULACE ČLENĚNÍ SOUPISU PRACÍ

Stavba:

ZŠ Alšova - rekonstrukce kuchyně - stavební část

Objekt:

3 - Výměna dlažby v místnosti č. 213 (vedlejší chodba)

Místo:

Datum: 01.08.2022

Zadavatel:

Projektant:

Zhotovitel:

Zpracovatel:

Kód dílu - Popis

Cena celkem [CZK]

## Náklady ze soupisu prací

**43 724,46**

96 - Bourání konstrukcí

2 402,82

D96 - Přesuny suti a vybouraných hmot

667,22

HSV - Práce a dodávky HSV

490,10

9 - Ostatní konstrukce a práce, bourání

490,10

771 - Podlahy z dlaždic a obklady

40 164,32

# SOUPIS PRACÍ

Stavba:

ZŠ Alšova - rekonstrukce kuchyně - stavební část

Objekt:

**3 - Výměna dlažby v místnosti č. 213 (vedlejší chodba)**

Místo:

Datum: 01.08.2022

Zadavatel:

Projektant:

Zhotovitel:

Zpracovatel:

PČ	Typ	Kód	Popis	MJ	Množství	J.cena [CZK]	Cena celkem [CZK]
----	-----	-----	-------	----	----------	--------------	-------------------

## Náklady soupisu celkem

**43 724,46**

D		96	Bourání konstrukcí	2 402,82			
1	K	965048150R00	Dočištění povrchu po vybourání dlažeb do tmele, plochy do 50%	m2	17,660	69,44	1 226,31
2	K	965081713RT2	Bourání podlah z keramických dlaždic, tloušťky do 10 mm, plochy přes 1 m2	m2	17,660	66,62	1 176,51
D		D96	Přesuny suti a vybouraných hmot	667,22			
15	K	979081111R00	Odvoz suti a vybouraných hmot na skládku do 1 km	t	0,501	240,24	120,36
16	K	979081121R00	Odvoz suti a vybouraných hmot na skládku příplatek za každý další 1 km	t	8,016	10,50	84,17
17	K	979082111R00	Vnitrostaveništní doprava suti a vybouraných hmot do 10 m	t	0,501	383,04	191,90
18	K	979082121R00	Vnitrostaveništní doprava suti a vybouraných hmot příplatek k ceně za každých dalších 5 m	t	1,503	42,67	64,13
14	K	979990111R00	Poplatek za skládku suti - stavební keramika	t	0,501	412,50	206,66
D		HSV	Práce a dodávky HSV	490,10			
D		9	Ostatní konstrukce a práce, bourání	490,10			
13	K	965081611	Odsekání soklíků rovných	m	13,000	37,70	490,10
D		771	Podlahy z dlaždic a obklady	40 164,32			
10	K	58581982R	stěrka vyrovnávací pro vlhké prostředí; cementová; pro podlahy; samonivelační; pro interier; tl. vrstvy do 10,0 mm	kg	226,048	28,00	6 329,34
11	K	59764207R1	dlažba keramická š = 200 mm; l = 400 mm; h = 9,0 mm; povrch matný; pro interiér i exteriér	m2	22,496	300,00	6 748,80
3	K	771101115R00	Příprava podkladu před kladením dlažeb vyrovnání podkladů samonivelační hmotou tl. do 10 mm	m2	17,660	184,80	3 263,57
4	K	771101210R00	Příprava podkladu pod dlažby penetrace podkladu pod dlažby	m2	17,660	70,00	1 236,20
5	K	771475014R00	Montáž soklíků z dlaždic keramických výšky 100 mm, soklíků vodorovných, kladených do flexibilního tmele	m	13,000	231,00	3 003,00
6	K	771479001R00	Řezání dlaždic pro soklíky	m	13,000	140,00	1 820,00
7	K	771575109R00	Montáž podlah z dlaždic keramických 300 x 300 mm, rezných nebo glazovaných, hladkých, kladených do flexibilního tmele	m2	17,660	882,00	15 576,12
8	K	771578011RT3	Zvláštní úpravy spár spára podlaha-stěna silikonem	m	13,000	84,00	1 092,00
9	K	771579793R00	Příplatky k položkám montáže podlah keramických příplatek za spárovací hmotu - plošné	m2	17,660	18,20	321,41
12	K	998771102R00	Přesun hmot pro podlahy z dlaždic v objektech výšky do 12 m	t	0,837	924,59	773,88

# Oznámení změny č. 4

<b>Předmět díla:</b>	<b>ZŠ ALŠOVA – REKONSTRUKCE KUCHYNĚ-STAVEBNÍ ČÁST</b>			
<b>Objekt:</b>	ZŠ ALŠOVA, k. ú. Kopřivnice, parc. č. 954			
<b>Objednatel:</b>	Město Kopřivnice, Štefánikova 1163/12, 742 21 Kopřivnice			
<b>Zhotovitel:</b>	NOSTA, s.r.o. Svatopluka Čecha 2088/13, 741 01 Nový Jičín			
<b>TDS:</b>	Ing. Lukáš Slepčan			
<b>Projektant:</b>	Ing. Richard Vala ČKAIT 1006753			
<b>Popis změny:</b>	<b>Bourání nesoudržných podlah v 1NP a 2 NP</b>			
<b>Odůvodnění změny:</b>	<p>Dne 13. 7. 2022 bylo při bouracích pracích zjištěno, že podkladní vrstvy podlah jsou nesoudržné. Z technologického hlediska je proto nezbytné nesoudržnou vrstvu odstranit a doplnit betonový potěr. Vzniklé kaverny byly příliš hluboké na použít lepidla. Flexibilní lepidlo se používá v tloušťce max 5 mm. Betonový potěr musí být v minimální tloušťce 50 mm. Jedná se o místnosti č. 201, 203, 204, 206 a 207. Nášlapná vrstva bude zachována dle PD.</p> <p>V místnostech č. 101, 105, 106, 107, 114, 117 a 118 je navíc doplněna hydroizolační vrstva, protože jsou tyto podlahy ve styku se zemínou a je nutné zabránit pronikání vlhkosti do objektu.</p>			
<b>údaje o změně</b>	<b>Změnu vyvolal:</b>	Zjištěné skutečnosti na stavbě, které neodpovídaly projektovému řešení		
	<b>Jedná se o změnu: (zatrhnout)</b>	o zúžení předmětu díla, kterou se snižuje cena díla		
		o úprava předmětu díla bez vlivu na cenu díla		
		o práce realizované a hrazené nad rámec ceny díla	ANO	
	<b>Jedná se o změnu ve smyslu zákona: (zatrhnout)</b>	o § 222 odst. 4		
		o § 222 odst. 5		
		o § 222 odst. 6 ✓		
		o § 222 odst. 7		
<b>Způsob projekčního řešení změny: (zaškrtnout)</b>	o zápis do stavebního deníku		ANO	
	o dodatek k projektové dokumentaci			
	o dokumentace skutečného provedení			
	o jiné			
<b>údaje o složení ceny změny</b>	hodnota přípočtů (víceprací) celkem v Kč bez DPH	611 725,18 Kč		
	hodnota odpočtů (méněprací) celkem v Kč bez DPH	-211 565,56 Kč		
<b>údaje o ceně změny</b>	ocenění změny provedl:	NOSTA, s.r.o.		
	náklady na změnu v Kč bez DPH	390 159,62 Kč		

	Výše DPH	sazba:	21 %	81 933,52 Kč	
	náklady na změnu vč. DPH			472 093,14 Kč	
<b>termíny</b>	Termín realizace změny:			+ 10 DNÍ	
	Vliv změny na termín dokončení díla:			ANO	
<b>odsouhlasení údajů uvedených v oznámení změny</b>				<b>datum</b>	<b>podpis</b>
	Ing. Radim Kelnar, stavbyvedoucí				
	Ing. Roman Chromek, statutární zástupce zhotovitele				
	Ing. Lukáš Slepčan, technický dozor stavebníka				
	[jméno a příjmení], projektant				
<b>přílohy</b>	Přílohy: rozpočty změn.				



# KRYCÍ LIST SOUPISU PRACÍ

Stavba:

ZŠ Alšova - rekonstrukce kuchyně - stavební část

Objekt:

4 - Bourání nesoudržných podlah v 1NP a 2 NP

Soupis:

**4A - Odpočty**

KSO:

Místo:

Zadavatel: Město Koprivnice

Zhotovitel: NOSTA, s.r.o.

Projektant:

Zpracovatel:

Poznámka:

CC-CZ:

Datum:

01.08.2022

IČ:

00298077

DIČ:

CZ00298077

IČ:

47671416

DIČ:

CZ47671416

IČ:

DIČ:

IČ:

DIČ:

**Cena bez DPH**

**-221 565,56**

	Základ daně	Sazba daně	Výše daně
DPH základní	-221 565,56	21,00%	-46 528,77
DPH snížená	0,00	15,00%	0,00

**Cena s DPH**

**v CZK**

**-268 094,33**

**Projektant**

**Zpracovatel**

Datum a podpis:

Razítko

Datum a podpis:

Razítko

**Objednavatel**

**Zhotovitel**

Datum a podpis:

Razítko

Datum a podpis:

Razítko

# REKAPITULACE ČLENĚNÍ SOUPISU PRACÍ

Stavba:

ZŠ Alšova - rekonstrukce kuchyně - stavební část

Objekt:

4 - Bourání nesoudržných podlah v 1NP a 2 NP

Soupis:

**4A - Odpočty**

Místo:

Datum: 01.08.2022

Zadavatel:

Projektant:

Zhotovitel:

Zpracovatel:

Kód dílu - Popis

Cena celkem [CZK]

## Náklady ze soupisu prací

**-221 565,56**

63 - Podlahy a podlahové konstrukce

-155 407,25

96 - Bourání konstrukcí

-42 125,93

99 - Staveništní přesun hmot

-22 379,63

D96 - Přesuny suti a vybouraných hmot

-1 652,75

# SOUPIS PRACÍ

Stavba:

ZŠ Alšova - rekonstrukce kuchyně - stavební část

Objekt:

4 - Bourání nesoudržných podlah v 1NP a 2 NP

Soupis:

**4A - Odpočty**

Místo:

Datum: 01.08.2022

Zadavatel:

0

Projektant:

Zhotovitel:

Zpracovatel:

PČ	Typ	Kód	Popis	MJ	Množství	J.cena [CZK]	Cena celkem [CZK]
----	-----	-----	-------	----	----------	--------------	-------------------

## Náklady soupisu celkem

**-221 565,56**

D 63

### Podlahy a podlahové konstrukce

**-155 407,25**

1	K	631664111R00	Oprava trhlin a výtluků v podlahách cementovou hmotou včetně penetrace podkladu, tloušťky od 1 mm do 10 mm	m2	-82,732	865,20	-71 579,73
2	K	632451031R00	Vyrovnávací potěr z cementové malty v ploše o průměrné (střední) tloušťce od 10 do 20 mm	m2	-176,650	223,94	-39 559,00
3	K	632451032R00	Vyrovnávací potěr z cementové malty v ploše o průměrné (střední) tloušťce od 20 do 30 mm	m2	-164,000	269,93	-44 268,52

D 96

### Bourání konstrukcí

**-42 125,93**

4	K	965048515R00	Broušení betonového povrchu do tloušťky 5 mm	m2	-55,590	455,00	-25 293,45
11	K	965048516R00	Broušení betonového povrchu příplatek za každý další 1 mm broušení	m2	-214,700	78,40	-16 832,48

D 99

### Staveništní přesun hmot

**-22 379,63**

5	K	999281108R00	Přesun hmot pro opravy a údržbu objektů pro opravy a údržbu dosavadních objektů včetně vnějších plášťů výšky do 12 m,	t	-20,983	1 066,56	-22 379,63
---	---	--------------	---	---	---------	----------	------------

D D96

### Přesuny suti a vybouraných hmot

**-1 652,75**

6	K	979081111R00	Odvoz suti a vybouraných hmot na skládku do 1 km	t	-1,241	240,24	-298,14
7	K	979081121R00	Odvoz suti a vybouraných hmot na skládku příplatek za každý další 1 km	t	-19,856	10,50	-208,49
8	K	979082111R00	Vnitrostaveništní doprava suti a vybouraných hmot do 10 m	t	-1,241	383,04	-475,35
9	K	979082121R00	Vnitrostaveništní doprava suti a vybouraných hmot příplatek k ceně za každých dalších 5 m	t	-3,723	42,67	-158,86
10	K	979990103R00	Poplatek za skládku suti - beton do 30x30 cm	t	-1,241	412,50	-511,91

# KRYCÍ LIST SOUPISU PRACÍ

Stavba:

ZŠ Alšova - rekonstrukce kuchyně - stavební část

Objekt:

4 - Bourání nesoudržných podlah v 1NP a 2 NP

Soupis:

**4B - Přípočty**

KSO:

Místo:

Zadavatel: Město Koprivnice

Zhotovitel: NOSTA, s.r.o.

Projektant:

Zpracovatel:

Poznámka:

CC-CZ:

Datum:

01.08.2022

IČ:

00298077

DIČ:

CZ00298077

IČ:

47671416

DIČ:

CZ47671416

IČ:

DIČ:

IČ:

DIČ:

---

**Cena bez DPH**

**611 725,18**

	Základ daně	Sazba daně	Výše daně
DPH základní	611 725,18	21,00%	128 462,29
DPH snížená	0,00	15,00%	0,00

**Cena s DPH**

**v CZK**

**740 187,47**

---

**Projektant**

**Zpracovatel**

Datum a podpis:

Razítko

Datum a podpis:

Razítko

---

**Objednavatel**

**Zhotovitel**

Datum a podpis:

Razítko

Datum a podpis:

Razítko

# REKAPITULACE ČLENĚNÍ SOUPISU PRACÍ

Stavba:

ZŠ Alšova - rekonstrukce kuchyně - stavební část

Objekt:

4 - Bourání nesoudržných podlah v 1NP a 2 NP

Soupis:

**4B - Přípočty**

Místo:

Datum: 01.08.2022

Zadavatel:

Projektant:

Zhotovitel:

Zpracovatel:

Kód dílu - Popis

Cena celkem [CZK]

Kód dílu - Popis	Cena celkem [CZK]
<b>Náklady ze soupisu prací</b>	<b>611 725,18</b>
96 - Bourání konstrukcí	111 511,67
99 - Staveništní přesun hmot	81 314,53
D96 - Přesuny suti a vybouraných hmot	110 409,97
HSV - Práce a dodávky HSV	220 909,69
6 - Úpravy povrchů, podlahy a osazování výplní	220 233,43
9 - Ostatní konstrukce a práce, bourání	676,26
711 - Izolace proti vodě	74 305,76
713 - Izolace tepelné	11 190,36
762 - Konstrukce tesařské	2 083,20

# SOUPIS PRACÍ

Stavba:

ZŠ Alšova - rekonstrukce kuchyně - stavební část

Objekt:

4 - Bourání nesoudržných podlah v 1NP a 2 NP

Soupis:

**4B - Přípočty**

Místo:

Datum: 01.08.2022

Zadavatel:

Projektant:

Zhotovitel:

Zpracovatel:

PČ	Typ	Kód	Popis	MJ	Množství	J.cena [CZK]	Cena celkem [CZK]
----	-----	-----	-------	----	----------	--------------	-------------------

## Náklady soupisu celkem

**611 725,18**

D		96	Bourání konstrukcí				111 511,67
1	K	965042141RT1	Bourání podkladů pod dlažby nebo litých celistvých dlažeb a mazanin betonových nebo z litého asfaltu, tloušťky do 100 mm, plochy přes 4 m <sup>2</sup>	m <sup>3</sup>	33,005	2 870,76	94 749,43
2	K	965081713RT2	Bourání podlah z keramických dlaždic, tloušťky do 10 mm, plochy přes 1 m <sup>2</sup>	m <sup>2</sup>	73,300	66,62	4 883,25
3	K	965081813RT2	Bourání podlah z dlaždic teracových, tloušťky do 30 mm, plochy přes 1 m <sup>2</sup>	m <sup>2</sup>	72,730	163,33	11 878,99
D		99	Staveništní přesun hmot				81 314,53
4	K	999281108R00	Přesun hmot pro opravy a údržbu objektů pro opravy a údržbu dosavadních objektů včetně vnějších plášťů výšky do 12 m,	t	76,240	1 066,56	81 314,53
D		D96	Přesuny suti a vybouraných hmot				110 409,97
5	K	979081111R00	Odvoz suti a vybouraných hmot na skládku do 1 km	t	81,672	240,24	19 620,88
6	K	979081121R00	Odvoz suti a vybouraných hmot na skládku příplatek za každý další 1 km	t	1 306,752	10,50	13 720,90
7	K	979082111R00	Vnitrostaveništní doprava suti a vybouraných hmot do 10 m	t	81,672	383,04	31 283,64
8	K	979082121R00	Vnitrostaveništní doprava suti a vybouraných hmot příplatek k ceně za každých dalších 5 m	t	245,016	42,67	10 454,83
9	K	979990103R00	Poplatek za skládku suti - beton do 30x30 cm	t	74,070	412,50	30 553,88
10	K	979990111R00	Poplatek za skládku suti - stavební keramika	t	6,557	412,50	2 704,76
11	K	979990121R00	Poplatek za skládku suti - asfaltové pásy	t	0,153	1 980,00	302,94
12	K	979990161R00	Poplatek za skládku suti - dřevo	t	0,893	1 980,00	1 768,14
D		HSV	Práce a dodávky HSV				220 909,69
D		6	Úpravy povrchů, podlahy a osazování výplní				220 233,43
13	K	631311114	Mazanina tl přes 50 do 80 mm z betonu prostého bez zvýšených nároků na prostředí tř. C 16/20	m <sup>3</sup>	33,120	5 076,00	168 117,12
14	K	631319011	Příplatek k mazanině tl přes 50 do 80 mm za přehlazení povrchu	m <sup>3</sup>	33,120	1 263,60	41 850,43
15	K	631319211	Příplatek k mazaninám za přidání PP mikrovláken pro objemové vyztužení 0,9 kg/m <sup>3</sup>	m <sup>3</sup>	33,120	309,96	10 265,88
D		9	Ostatní konstrukce a práce, bourání				676,26
16	K	965082923	Odstranění násypů pod podlahami tl do 100 mm pl přes 2 m <sup>2</sup>	m <sup>3</sup>	1,042	649,00	676,26
D		711	Izolace proti vodě				74 305,76
18	K	711111002	Provedení izolace proti zemní vlhkosti vodorovné za studena lakem asfaltovým	m <sup>2</sup>	133,460	14,20	1 895,13
19	K	711112002	Provedení izolace proti zemní vlhkosti svislé za studena lakem asfaltovým	m <sup>2</sup>	19,022	27,20	517,40
20	M	11163152	<i>lak hydroizolační asfaltový</i>	t	0,059	140 100,00	8 265,90
17	K	711130101R00	Odstranění izolace proti vodě - pásy na sucho vodorovné, 1 vrstva	m <sup>2</sup>	132,770	22,40	2 974,05
21	K	711141559	Provedení izolace proti zemní vlhkosti pásy přitavením vodorovné NAIP	m <sup>2</sup>	133,460	116,00	15 481,36
22	K	711142559	Provedení izolace proti zemní vlhkosti pásy přitavením svislé NAIP	m <sup>2</sup>	19,022	134,00	2 548,95

PČ	Typ	Kód	Popis	MJ	Množství	J.cena [CZK]	Cena celkem [CZK]
23	M	62853004	<i>pás asfaltový natavitelný modifikovaný SBS tl 4,0mm s vložkou ze skleněné tkaniny a spalitelnou PE fólií nebo jemnozrnným minerálním posypem na horním povrchu</i>	m2	177,718	230,00	40 875,14
24	K	998711102R00	Přesun hmot pro izolace proti vodě svisle do 12 m	t	1,080	1 618,36	1 747,83
<b>D 713</b>			<b>Izolace tepelné</b>				<b>11 190,36</b>
25	K	713191100RT9	Izolace tepelné běžných konstrukcí - doplňky položení separační fólie, včetně dodávky PE fólie	m2	181,610	61,60	11 187,18
26	K	998713102R00	Přesun hmot pro izolace tepelné v objektech výšky do 12 m	t	0,002	1 591,59	3,18
<b>D 762</b>			<b>Konstrukce tesařské</b>				<b>2 083,20</b>
27	K	762526811R00	Demontáž podlah bez polštářů , z desek dřevotřískových, překližkových, sololitových , tloušťky do 20 mm	m2	29,760	70,00	2 083,20

# Oznámení změny č. 5

<b>Předmět díla:</b>	<b>ZŠ ALŠOVA – REKONSTRUKCE KUCHYNĚ-STAVEBNÍ ČÁST</b>		
<b>Objekt:</b>	ZŠ ALŠOVA, k. ú. Kopřivnice, parc. č. 954		
<b>Objednatel:</b>	Město Kopřivnice, Štefánikova 1163/12, 742 21 Kopřivnice		
<b>Zhotovitel:</b>	NOSTA, s.r.o. Svatopluka Čecha 2088/13, 741 01 Nový Jičín		
<b>TDS:</b>	Ing. Lukáš Slepčan		
<b>Projektant:</b>	Ing. Richard Vala ČKAIT 1006753		
<b>Popis změny:</b>	<b>Úpravy vnitřních omítek</b>		
<b>Odůvodnění změny:</b>	Objednatel provedl změnu rozsahu oprav vnitřních omítek, protože původní projektový rozsah by vyvolal vícenáklady - další potřebné stavební úpravy (parapety, přeložky stávajících kabelází v 1NP, atd..). Některé stávající omítky jsou v uspokojivém stavu a nebudou se tedy dělat nové.		
<b>údaje o změně</b>	<b>Změnu vyvolal:</b>	Objednatel	
	<b>Jedná se o změnu: (zatrhnout)</b>	zúžení předmětu díla, kterou se snižuje cena díla	ANO
		úprava předmětu díla bez vlivu na cenu díla	
		práce realizované a hrazené nad rámec ceny díla	
	<b>Jedná se o změnu ve smyslu zákona: (zatrhnout)</b>	§ 222 odst. 4	
		§ 222 odst. 5	
		§ 222 odst. 6	
		§ 222 odst. 7	
<b>Způsob projekčního řešení změny: (zaškrtnout)</b>	zápis do stavebního deníku	ANO	
	dodatek k projektové dokumentaci		
	dokumentace skutečného provedení		
	jiné		
<b>údaje o ceně složení ceny změny</b>	hodnota přípočtů (víceprací) celkem v Kč bez DPH	0 Kč	
	hodnota odpočtů (méněprací) celkem v Kč bez DPH	- 457 810,53 Kč	
<b>údaje o ceně změny</b>	ocenění změny provedl:	NOSTA, s.r.o.	
	náklady na změnu v Kč bez DPH	- 457 810,53 Kč	
	Výše DPH	sazba: 21 %	- 96 140,21 Kč
	náklady na změnu vč. DPH	- 553 950,74 Kč	



<b>termíny</b>	Termín realizace změny:	- 7 DNŮ	
	Vliv změny na termín dokončení díla:	ANO	
<b>odsouhlasení údajů uvedených v oznámení změny</b>		<b>datum</b>	<b>podpis</b>
	Ing. Radim Kelnar, stavbyvedoucí		
	Ing. Roman Chromek, statutární zástupce zhotovitele		
	Ing. Lukáš Slepčan, technický dozor stavebníka		
	[jméno a příjmení], projektant		
<b>přílohy</b>	Přílohy: rozpočty změn		

# KRYCÍ LIST SOUPISU PRACÍ

Stavba:

ZŠ Alšova - rekonstrukce kuchyně - stavební část

Objekt:

5 - Úpravy vnitřních omítek

Soupis:

**5A - Odpočty**

KSO:

Místo:

Zadavatel: Město Koprivnice

Zhotovitel: NOSTA, s.r.o.

Projektant:

Zpracovatel:

Poznámka:

CC-CZ:

Datum:

01.08.2022

IČ:

00298077

DIČ:

CZ00298077

IČ:

47671416

DIČ:

CZ47671416

IČ:

DIČ:

IČ:

DIČ:

**Cena bez DPH**

**-1 212 292,59**

	Základ daně	Sazba daně	Výše daně
DPH základní	-1 212 292,59	21,00%	-254 581,44
DPH snížená	0,00	15,00%	0,00

**Cena s DPH**

**v CZK**

**-1 466 874,03**

**Projektant**

**Zpracovatel**

Datum a podpis:

Razítko

Datum a podpis:

Razítko

**Objednavatel**

**Zhotovitel**

Datum a podpis:

Razítko

Datum a podpis:

Razítko

# REKAPITULACE ČLENĚNÍ SOUPISU PRACÍ

Stavba: ZŠ Alšova - rekonstrukce kuchyně - stavební část

Objekt: 5 - Úpravy vnitřních omítek

Soupis: **5A - Odpočty**

Místo:

Datum: 01.08.2022

Zadavatel:

Projektant:

Zhotovitel:

Zpracovatel:

Kód dílu - Popis

Cena celkem [CZK]

Kód dílu - Popis	Cena celkem [CZK]
<b>Náklady ze soupisu prací</b>	<b>-1 212 292,59</b>
3 - Svislé a kompletní konstrukce	-231 801,88
61 - Úpravy povrchů vnitřní	-744 988,02
96 - Bourání konstrukcí	-110 172,18
99 - Staveništní přesun hmot	-50 637,07
D96 - Přesuny suti a vybouraných hmot	-74 693,44

# SOUPIS PRACÍ

Stavba:

ZŠ Alšova - rekonstrukce kuchyně - stavební část

Objekt:

5 - Úpravy vnitřních omítek

Soupis:

**5A - Odpočty**

Místo:

Datum: 01.08.2022

Zadavatel:

Projektant:

Zhotovitel:

Zpracovatel:

PČ	Typ	Kód	Popis	MJ	Množství	J.cena [CZK]	Cena celkem [CZK]
----	-----	-----	-------	----	----------	--------------	-------------------

## Náklady soupisu celkem

**-1 212 292,59**

D		3		Svislé a kompletní konstrukce			-231 801,88
1	K	319201316R00	Vyrovnání povrchu zdiva pod omítku maltou ze SMS tloušťka 20 mm	m2	-537,761	431,05	-231 801,88
D		61		Úpravy povrchů vnitřní			-744 988,02
2	K	611474611R00	Omítka vnitřní stropů ze suché směsi dvouvrstvá, vápenný štuk, ruční zpracování, na pálené cihly a tvarovky	m2	-529,845	522,20	-276 685,06
11	K	612474611R00	Omítka vnitřní stěn ze suché směsi třívrstvá, vápenocementové jádro, vápenný štuk, na pálené cihly a tvarovky, ruční zpracování	m2	-1 145,135	408,95	-468 302,96
D		96		Bourání konstrukcí			-110 172,18
3	K	978011191R00	Otlučení omítek vápenných nebo vápenocementových vnitřních s vyškrabáním spár, s očištěním zdiva stropů, v rozsahu do 100 %	m2	-498,860	106,73	-53 243,33
4	K	978013191R00	Otlučení omítek vápenných nebo vápenocementových vnitřních s vyškrabáním spár, s očištěním zdiva stěn, v rozsahu do 100 %	m2	-676,999	84,09	-56 928,85
D		99		Staveništní přesun hmot			-50 637,07
5	K	999281108R00	Přesun hmot pro opravy a údržbu objektů pro opravy a údržbu dosavadních objektů včetně vnějších plášťů výšky do 12 m,	t	-47,477	1 066,56	-50 637,07
D		D96		Přesuny suti a vybouraných hmot			-74 693,44
6	K	979081111R00	Odvoz suti a vybouraných hmot na skládku do 1 km	t	-56,085	240,24	-13 473,86
7	K	979081121R00	Odvoz suti a vybouraných hmot na skládku příplatek za každý další 1 km	t	-897,360	10,50	-9 422,28
8	K	979082111R00	Vnitrostaveništní doprava suti a vybouraných hmot do 10 m	t	-56,085	383,04	-21 482,80
9	K	979082121R00	Vnitrostaveništní doprava suti a vybouraných hmot příplatek k ceně za každých dalších 5 m	t	-168,255	42,67	-7 179,44
10	K	979990105R00	Poplatek za skládku suti-cihel.výrobky do 30x30 cm	t	-56,085	412,50	-23 135,06

# KRYCÍ LIST SOUPISU PRACÍ

Stavba:

ZŠ Alšova - rekonstrukce kuchyně - stavební část

Objekt:

5 - Úpravy vnitřních omítek

Soupis:

**5B - Přípočty**

KSO:

Místo:

Zadavatel: Město Koprivnice

Zhotovitel: NOSTA, s.r.o.

Projektant:

Zpracovatel:

Poznámka:

CC-CZ:

Datum:

01.08.2022

IČ:

00298077

DIČ:

CZ00298077

IČ:

47671416

DIČ:

CZ47671416

IČ:

DIČ:

IČ:

DIČ:

**Cena bez DPH**

**754 482,06**

	Základ daně	Sazba daně	Výše daně
DPH základní	754 482,06	21,00%	158 441,23
DPH snížená	0,00	15,00%	0,00

**Cena s DPH**

**v CZK**

**912 923,29**

**Projektant**

**Zpracovatel**

Datum a podpis:

Razítko

Datum a podpis:

Razítko

**Objednavatel**

**Zhotovitel**

Datum a podpis:

Razítko

Datum a podpis:

Razítko

# REKAPITULACE ČLENĚNÍ SOUPISU PRACÍ

Stavba: ZŠ Alšova - rekonstrukce kuchyně - stavební část

Objekt: 5 - Úpravy vnitřních omítek

Soupis: **5B - Přípočty**

Místo: Datum: 01.08.2022

Zadavatel: Projektant:

Zhotovitel: Zpracovatel:

Kód dílu - Popis Cena celkem [CZK]

Kód dílu - Popis	Cena celkem [CZK]
<b>Náklady ze soupisu prací</b>	<b>754 482,06</b>
61 - Úpravy povrchů vnitřní	166 740,13
99 - Staveništní přesun hmot	27 814,82
D96 - Přesuny suti a vybouraných hmot	1 945,74
HSV - Práce a dodávky HSV	520 308,97
6 - Úpravy povrchů, podlahy a osazování výplní	513 371,01
9 - Ostatní konstrukce a práce, bourání	6 937,96
784 - Malby	37 672,40

# SOUPIS PRACÍ

Stavba:

ZŠ Alšova - rekonstrukce kuchyně - stavební část

Objekt:

5 - Úpravy vnitřních omítek

Soupis:

**5B - Přípočty**

Místo:

Datum: 01.08.2022

Zadavatel:

Projektant:

Zhotovitel:

Zpracovatel:

PČ	Typ	Kód	Popis	MJ	Množství	J.cena [CZK]	Cena celkem [CZK]
----	-----	-----	-------	----	----------	--------------	-------------------

## Náklady soupisu celkem

**754 482,06**

D		61		Úpravy povrchů vnitřní			166 740,13
9	K	611421331RT2	Oprava vnitřních vápenných omítek stropů železobetonových rovných tvárniceových a kleneb v množství opravované plochy v množství opravované plochy přes 10 do 30 %, štukových	m2	74,970	446,60	33 481,60
1	K	612473186R00	Omítky vnitřní zdiva ze suchých směsí příplatek za zabudované rohovníky	m	195,075	89,60	17 478,72
2	K	612474510R00	Omítka vnitřní stěn ze suché směsi jednovrstvá filcovaná, vápenocementová, na pálené cihly a tvarovky,	m2	248,946	465,08	115 779,81
D		99		Staveništní přesun hmot			27 814,82
3	K	999281108R00	Přesun hmot pro opravy a údržbu objektů pro opravy a údržbu dosavadních objektů včetně vnějších pláštíků výšky do 12 m,	t	26,079	1 066,56	27 814,82
D		D96		Přesuny suti a vybouraných hmot			1 945,74
10	K	979081111R00	Odvoz suti a vybouraných hmot na skládku do 1 km	t	1,461	240,24	350,99
11	K	979081121R00	Odvoz suti a vybouraných hmot na skládku příplatek za každý další 1 km	t	23,376	10,50	245,45
12	K	979082111R00	Vnitrostaveništní doprava suti a vybouraných hmot do 10 m	t	1,461	383,04	559,62
13	K	979082121R00	Vnitrostaveništní doprava suti a vybouraných hmot příplatek k ceně za každých dalších 5 m	t	4,383	42,67	187,02
14	K	979990105R00	Poplatek za skládku suti-cihel.výrobky do 30x30 cm	t	1,461	412,50	602,66
D		HSV		Práce a dodávky HSV			520 308,97
D		6		Úpravy povrchů, podlahy a osazování výplní			513 371,01
4	K	611315417	Oprava vnitřní vápenné hladké omítky stropů v rozsahu plochy přes 10 do 30 % s celoplošným přeštukováním	m2	404,050	534,60	216 005,13
5	K	612315417	Oprava vnitřní vápenné hladké omítky stěn v rozsahu plochy přes 10 do 30 % s celoplošným přeštukováním	m2	668,298	444,96	297 365,88
D		9		Ostatní konstrukce a práce, bourání			6 937,96
6	K	965081601	Odsekání soklíků schodišťových	m	10,020	60,37	604,91
7	K	965081611	Odsekání soklíků rovných	m	152,310	41,58	6 333,05
D		784		Malby			37 672,40
8	K	784402801R00	Odstranění maleb oškrabáním, v místnostech do 3,8 m	m2	1 345,443	28,00	37 672,40

# Oznámení změny č. 6

<b>Předmět díla:</b>	<b>ZŠ ALŠOVA – REKONSTRUKCE KUCHYNĚ-STAVEBNÍ ČÁST</b>		
<b>Objekt:</b>	ZŠ ALŠOVA, k. ú. Kopřivnice, parc. č. 954		
<b>Objednatel:</b>	Město Kopřivnice, Štefánikova 1163/12, 742 21 Kopřivnice		
<b>Zhotovitel:</b>	NOSTA, s.r.o. Svatopluka Čecha 2088/13, 741 01 Nový Jičín		
<b>TDS:</b>	Ing. Lukáš Slepčan		
<b>Projektant:</b>	Ing. Richard Vala ČKAIT 1006753		
<b>Popis změny:</b>	<b>Akustický pohled v jídelně</b>		
<b>Odůvodnění změny:</b>	<p>Dne 29. 6. 2022 bylo ředitelem ZŠ oznámeno navýšení počtu žáků pro školní rok 2022/2023 vlivem přijetí nových ukrajinských žáků. To bylo doloženo písemně dne 4. 7. 2022.</p> <p>Z tohoto důvodu je navýšena kapacita jídelny z 94 na 120 osob. Čímž dojde ke zvýšení hluku v prostoru jídelny. Na hluk v jídelně neexistuje normový požadavek, avšak zvýšený hluk výrazně zhoršuje komfort strážníků, dozorujícího učitelského personálu a personálu kuchyně s možným dopadem na zdraví tohoto personálu. Z tohoto důvodů se objednatel rozhodl zlepšit vnitřní akustiku prostoru jídelny, a to instalací akustického pohledu s vloženou akustickou izolací.</p> <p>Od víceprací byly odečteny méněpráce – neprovádí se nová omítka na stropě, odečteny taktéž přesuny vybouraných hmot a odvoz na skládku.</p>		
<b>údaje o změně</b>	<b>Změnu vyvolal:</b>	Objednatel	
	<b>Jedná se o změnu: (zatrhnout)</b>	o zúžení předmětu díla, kterou se snižuje cena díla	
		o úprava předmětu díla bez vlivu na cenu díla	
		o práce realizované a hrazené nad rámec ceny díla	ANO
	<b>Jedná se o změnu ve smyslu zákona: (zatrhnout)</b>	o § 222 odst. 4 ✓	
		o <del>§ 222 odst. 5</del>	
		o <del>§ 222 odst. 6</del>	
o <del>§ 222 odst. 7</del>			
<b>Způsob projekčního řešení změny: (zaškrtnout)</b>	o zápis do stavebního deníku	ANO	
	o dodatek k projektové dokumentaci		
	o dokumentace skutečného provedení		
	o jiné		
<b>údaje o složení ceny změny</b>	hodnota přípočtů (víceprací) celkem v Kč bez DPH	456 741,84 Kč	
	hodnota odpočtů (méněprací) celkem v Kč bez DPH	- 163 352,86 Kč	
<b>údaje o ceně změny</b>	ocenění změny provedl:	NOSTA, s.r.o.	
	náklady na změnu v Kč bez DPH	293 388,98 Kč	



	Výše DPH	sazba:	21 %	61 611,69 Kč	
	náklady na změnu vč. DPH			355 000,67 Kč	
<b>termíny</b>	Termín realizace změny:				
	Vliv změny na termín dokončení díla:			NE	
<b>odsouhlasení údajů uvedených v oznámení změny</b>				<b>datum</b>	<b>podpis</b>
	Ing. Radim Kelnar, stavbyvedoucí				
	Ing. Roman Chromek, statutární zástupce zhotovitele				
	Ing. Lukáš Slepčan, technický dozor stavebníka				
	[jméno a příjmení], projektant				
<b>přílohy</b>	Přílohy: rozpočty změn.				

# KRYCÍ LIST SOUPISU PRACÍ

Stavba:

ZŠ Alšova - rekonstrukce kuchyně - stavební část

Objekt:

6 - Akustický podhled v jídelně

Soupis:

**6A - Odpočty**

KSO:

Místo:

Zadavatel: Město Koprivnice

Zhotovitel: NOSTA, s.r.o.

Projektant:

Zpracovatel:

Poznámka:

CC-CZ:

Datum:

01.08.2022

IČ:

00298077

DIČ:

CZ00298077

IČ:

47671416

DIČ:

CZ47671416

IČ:

DIČ:

IČ:

DIČ:

**Cena bez DPH**

**-163 352,86**

	Základ daně	Sazba daně	Výše daně
DPH základní	-163 352,86	21,00%	-34 304,10
DPH snížená	0,00	15,00%	0,00

**Cena s DPH**

**v CZK**

**-197 656,96**

**Projektant**

**Zpracovatel**

Datum a podpis:

Razítko

Datum a podpis:

Razítko

**Objednavatel**

**Zhotovitel**

Datum a podpis:

Razítko

Datum a podpis:

Razítko

# REKAPITULACE ČLENĚNÍ SOUPISU PRACÍ

Stavba: ZŠ Alšova - rekonstrukce kuchyně - stavební část

Objekt: 6 - Akustický podhled v jídelně

Soupis: **6A - Odpočty**

Místo: Datum: 01.08.2022

Zadavatel: Projektant:

Zhotovitel: Zpracovatel:

Kód dílu - Popis Cena celkem [CZK]

Kód dílu - Popis	Cena celkem [CZK]
<b>Náklady ze soupisu prací</b>	<b>-163 352,86</b>
61 - Úpravy povrchů vnitřní	-116 675,15
96 - Bourání konstrukcí	-23 846,68
99 - Staveništní přesun hmot	-7 952,27
D96 - Přesuny suti a vybouraných hmot	-14 878,76

# SOUPIS PRACÍ

Stavba:

ZŠ Alšova - rekonstrukce kuchyně - stavební část

Objekt:

6 - Akustický podhled v jídelně

Soupis:

**6A - Odpočty**

Místo:

Datum: 01.08.2022

Zadavatel:

Projektant:

Zhotovitel:

Zpracovatel:

PČ	Typ	Kód	Popis	MJ	Množství	J.cena [CZK]	Cena celkem [CZK]
----	-----	-----	-------	----	----------	--------------	-------------------

## Náklady soupisu celkem

**-163 352,86**

D 61

### Úpravy povrchů vnitřní

**-116 675,15**

1	K	611474611R00	Omítka vnitřní stropů ze suché směsi dvouvrstvá, vápenný štuk, ruční zpracování, na pálené cihly a tvarovky	m2	-223,430	522,20	-116 675,15
---	---	--------------	---	----	----------	--------	-------------

D 96

### Bourání konstrukcí

**-23 846,68**

2	K	978011191R00	Otloučení omítek vápenných nebo vápenocementových vnitřních s vyškrabáním spár, s očištěním zdiva stropů, v rozsahu do 100 %	m2	-223,430	106,73	-23 846,68
---	---	--------------	--	----	----------	--------	------------

D 99

### Staveništní přesun hmot

**-7 952,27**

3	K	999281108R00	Přesun hmot pro opravy a údržbu objektů pro opravy a údržbu dosavadních objektů včetně vnějších plášťů výšky do 12 m,	t	-7,456	1 066,56	-7 952,27
---	---	--------------	---	---	--------	----------	-----------

D D96

### Přesuny suti a vybouraných hmot

**-14 878,76**

4	K	979081111R00	Odvoz suti a vybouraných hmot na skládku do 1 km	t	-11,172	240,24	-2 683,96
5	K	979081121R00	Odvoz suti a vybouraných hmot na skládku příplatek za každý další 1 km	t	-178,752	10,50	-1 876,90
6	K	979082111R00	Vnitrostaveništní doprava suti a vybouraných hmot do 10 m	t	-11,172	383,04	-4 279,32
7	K	979082121R00	Vnitrostaveništní doprava suti a vybouraných hmot příplatek k ceně za každých dalších 5 m	t	-33,516	42,67	-1 430,13
8	K	979990105R00	Poplatek za skládku suti-ciheł.výrobky do 30x30 cm	t	-11,172	412,50	-4 608,45

# KRYCÍ LIST SOUPISU PRACÍ

Stavba:

ZŠ Alšova - rekonstrukce kuchyně - stavební část

Objekt:

6 - Akustický podhled v jídelně

Soupis:

**6B - Přípočty**

KSO:

Místo:

Zadavatel: Město Koprivnice

Zhotovitel: NOSTA, s.r.o.

Projektant:

Zpracovatel:

Poznámka:

CC-CZ:

Datum:

01.08.2022

IČ:

00298077

DIČ:

CZ00298077

IČ:

47671416

DIČ:

CZ47671416

IČ:

DIČ:

IČ:

DIČ:

**Cena bez DPH**

**456 741,84**

	Základ daně	Sazba daně	Výše daně
DPH základní	456 741,84	21,00%	95 915,79
DPH snížená	0,00	15,00%	0,00

**Cena s DPH**

**v CZK**

**552 657,63**

**Projektant**

**Zpracovatel**

Datum a podpis:

Razítko

Datum a podpis:

Razítko

**Objednavatel**

**Zhotovitel**

Datum a podpis:

Razítko

Datum a podpis:

Razítko

# REKAPITULACE ČLENĚNÍ SOUPISU PRACÍ

Stavba:

ZŠ Alšova - rekonstrukce kuchyně - stavební část

Objekt:

6 - Akustický podhled v jídelně

Soupis:

**6B - Přípočty**

Místo:

Datum: 01.08.2022

Zadavatel:

Projektant:

Zhotovitel:

Zpracovatel:

Kód dílu - Popis

Cena celkem [CZK]

## Náklady ze soupisu prací

**456 741,84**

PSV - Práce a dodávky PSV

456 741,84

---

713 - Izolace tepelné

56 290,50

---

763 - Konstrukce suché výstavby

400 451,34

---

# SOUPIS PRACÍ

Stavba: ZŠ Alšova - rekonstrukce kuchyně - stavební část

Objekt: 6 - Akustický podhled v jídelně

Soupis: **6B - Přípočty**

Místo: Datum: 01.08.2022

Zadavatel: Projektant:

Zhotovitel: Zpracovatel:

PČ	Typ	Kód	Popis	MJ	Množství	J.cena [CZK]	Cena celkem [CZK]
----	-----	-----	-------	----	----------	--------------	-------------------

## Náklady soupisu celkem

**456 741,84**

D PSV Práce a dodávky PSV 456 741,84

D 713 Izolace tepelné 56 290,50

1	K	713111121	Montáž izolace tepelné spodem stropů s uchycením drátem rohoží, pásů, dílců, desek	m2	204,075	113,00	23 060,48
2	M	KN1.675518	Akustik roll L 80X0625X(2x8800MM) 01ROL	m2	216,320	146,00	31 582,72
3	K	998713102R00	Přesun hmot pro izolace tepelné v objektech výšky do 12 m	t	1,035	1 591,59	1 647,30

D 763 Konstrukce suché výstavby 400 451,34

4	K	763135002	Montáž SDK podhledu z desek perforovaných celoplošně s hranami speciálně tmelenými na dvouvrstvé kci z CD+UD	m2	204,075	1 290,00	263 256,75
5	M	59030599	deska pro bezesparý deskový podhled s celoplošnou perforací	m2	214,279	617,00	132 210,14
6	K	998763302	Přesun hmot tonážní pro sádkartonové konstrukce v objektech v přes 6 do 12 m	t	2,763	1 200,00	3 315,60
7	K	998763381	Příplatek k přesunu hmot tonážní 763 SDK prováděný bez použití mechanizace	t	2,763	604,00	1 668,85

# Oznámení změny č. 7

<b>Předmět díla:</b>	<b>ZŠ ALŠOVA – REKONSTRUKCE KUCHYNĚ-STAVEBNÍ ČÁST</b>		
<b>Objekt:</b>	ZŠ ALŠOVA, k. ú. Kopřivnice, parc. č. 954		
<b>Objednatel:</b>	Město Kopřivnice, Štefánikova 1163/12, 742 21 Kopřivnice		
<b>Zhotovitel:</b>	NOSTA, s.r.o. Svatopluka Čecha 2088/13, 741 01 Nový Jičín		
<b>TDS:</b>	Ing. Lukáš Slepčan		
<b>Projektant:</b>	Ing. Richard Vala ČKAIT 1006753		
<b>Popis změny:</b>	<b>Nová ležatá kanalizace v 1NP</b>		
<b>Odůvodnění změny:</b>	<p>Kamerové zkoušky ležaté kanalizace byly provedeny zhotovitelem dne 14. 7. 2022, kde bylo zjištěno, že napojovací místa stávající ležaté kanalizace jsou ucpaná z cca 70 % průřezu (především tukem). Byl kontaktován projektant dílčí částí PD – kanalizace, který se dne 15.7.2022 dostavil na stavbu a navrhl nové vedení ležaté kanalizace v 1 NP. Zprovoznění stávající kanalizace nebylo technicky možné.</p> <p>Je nutné provést kompletně novou kanalizaci, protože se budují nové podlahy v celém pavilonu kuchyně a není žádoucí (a ekonomicky výhodné), aby se v případě budoucích komplikací oprav kanalizace zasahovalo do nových podlah.</p>		
<b>údaje o změně</b>	<b>Změnu vyvolal:</b>	Zjištěné skutečnosti na stavbě, objednatel	
	<b>Jedná se o změnu: (zatrhnout)</b>	o zúžení předmětu díla, kterou se snižuje cena díla	
		o úprava předmětu díla bez vlivu na cenu díla	
		o práce realizované a hrazené nad rámec ceny díla	ANO
	<b>Jedná se o změnu ve smyslu zákona: (zatrhnout)</b>	o § 222 odst. 4	
		o § 222 odst. 5	
		o § 222 odst. 6 ✓	
		o § 222 odst. 7	
<b>Způsob projekčního řešení změny: (zaškrtnout)</b>	o zápis do stavebního deníku	ANO	
	o dodatek k projektové dokumentaci		
	o dokumentace skutečného provedení	ANO	
	o jiné		
<b>údaje o složení ceny změny</b>	hodnota přípočtů (víceprací) celkem v Kč bez DPH	126 254,54 Kč	
	hodnota odpočtů (méněprací) celkem v Kč bez DPH	- 9 622,04 Kč	
<b>údaje o ceně změny</b>	ocenění změny provedl:	NOSTA, s.r.o.	
	náklady na změnu v Kč bez DPH	116 632,50 Kč	



	Výše DPH	sazba:	21 %	24 492,83 Kč	
	náklady na změnu vč. DPH			141 125,33 Kč	
<b>termíny</b>	Termín realizace změny:			+ 15 DNÍ	
	Vliv změny na termín dokončení díla:			ANO	
<b>odsouhlasení údajů uvedených v oznámení změny</b>				<b>datum</b>	<b>podpis</b>
	Ing. Radim Kelnar, stavbyvedoucí				
	Ing. Roman Chromek, statutární zástupce zhotovitele				
	Ing. Lukáš Slepčan, technický dozor stavebníka				
	[jméno a příjmení], projektant				
<b>přílohy</b>	Přílohy: rozpočty změn, nová PD kanalizace				

# KRYCÍ LIST SOUPISU PRACÍ

Stavba:

ZŠ Alšova - rekonstrukce kuchyně - stavební část

Objekt:

7 - Nová ležatá kanalizace v 1 NP

Soupis:

**7A - Odpočty**

KSO:

Místo:

Zadavatel:

Město Koprivnice

Zhotovitel:

NOSTA, s.r.o.

Projektant:

Zpracovatel:

Poznámka:

CC-CZ:

Datum:

01.08.2022

IČ:

DIČ:

00298077

CZ00298077

IČ:

DIČ:

47671416

CZ47671416

IČ:

DIČ:

IČ:

DIČ:

**Cena bez DPH**

**-9 622,04**

	Základ daně	Sazba daně	Výše daně
DPH základní	-9 622,04	21,00%	-2 020,63
DPH snížená	0,00	15,00%	0,00

**Cena s DPH**

**v CZK**

**-11 642,67**

**Projektant**

**Zpracovatel**

Datum a podpis:

Razítko

Datum a podpis:

Razítko

**Objednavatel**

**Zhotovitel**

Datum a podpis:

Razítko

Datum a podpis:

Razítko

# REKAPITULACE ČLENĚNÍ SOUPISU PRACÍ

Stavba: ZŠ Alšova - rekonstrukce kuchyně - stavební část

Objekt: 7 - Nová ležatá kanalizace v 1 NP

Soupis: **7A - Odpočty**

Místo:

Datum: 01.08.2022

Zadavatel:

Projektant:

Zhotovitel:

Zpracovatel:

Kód dílu - Popis

Cena celkem [CZK]

## **Náklady ze soupisu prací**

**-9 622,04**

721 - Vnitřní kanalizace

-9 622,04

---

# SOUPIS PRACÍ

Stavba: ZŠ Alšova - rekonstrukce kuchyně - stavební část

Objekt: 7 - Nová ležatá kanalizace v 1 NP

Soupis: **7A - Odpočty**

Místo: Datum: 01.08.2022

Zadavatel: Projektant:

Zhotovitel: Zpracovatel:

PČ	Typ	Kód	Popis	MJ	Množství	J.cena [CZK]	Cena celkem [CZK]
----	-----	-----	-------	----	----------	--------------	-------------------

## Náklady soupisu celkem

**-9 622,04**

D 721

### Vnitřní kanalizace

**-9 622,04**

1	K	721.18	Napojení na stávající kanalizaci, vložení odbočky do stávajícího ležatého potrubí v základech	komple t	-3,000	2 268,00	-6 804,00
3	K	721.20	Potrubí kanalizační hrdlové z PVC KG ležaté DN 110	m	-2,500	394,20	-985,50
2	K	721.4	Potrubí kanalizační hrdlové z HT PP odpadní DN 70	m	-5,050	302,40	-1 527,12
4	K	721.9	Izolace návleková pro kanalizaci DN 70	m	-5,050	60,48	-305,42

# KRYCÍ LIST SOUPISU PRACÍ

Stavba:

ZŠ Alšova - rekonstrukce kuchyně - stavební část

Objekt:

7 - Nová ležatá kanalizace v 1 NP

Soupis:

**7B - Přípočty**

KSO:

Místo:

Zadavatel: Město Koprivnice

Zhotovitel: NOSTA, s.r.o.

Projektant:

Zpracovatel:

Poznámka:

CC-CZ:

Datum:

01.08.2022

IČ:

00298077

DIČ:

CZ00298077

IČ:

47671416

DIČ:

CZ47671416

IČ:

DIČ:

IČ:

DIČ:

**Cena bez DPH**

**126 254,54**

	Základ daně	Sazba daně	Výše daně
DPH základní	126 254,54	21,00%	26 513,45
DPH snížená	0,00	15,00%	0,00

**Cena s DPH**

**v CZK**

**152 767,99**

**Projektant**

**Zpracovatel**

Datum a podpis:

Razítko

Datum a podpis:

Razítko

**Objednavatel**

**Zhotovitel**

Datum a podpis:

Razítko

Datum a podpis:

Razítko

# REKAPITULACE ČLENĚNÍ SOUPISU PRACÍ

Stavba: ZŠ Alšova - rekonstrukce kuchyně - stavební část

Objekt: 7 - Nová ležatá kanalizace v 1 NP

Soupis: **7B - Přípočty**

Místo: Datum: 01.08.2022

Zadavatel: Projektant:

Zhotovitel: Zpracovatel:

Kód dílu - Popis Cena celkem [CZK]

Kód dílu - Popis	Cena celkem [CZK]
<b>Náklady ze soupisu prací</b>	<b>126 254,54</b>
63 - Podlahy a podlahové konstrukce	5 536,33
96 - Bourání konstrukcí	66 831,40
99 - Staveništní přesun hmot	2 680,27
D96 - Přesuny suti a vybouraných hmot	3 198,97
721 - Vnitřní kanalizace	35 987,17
767 - Konstrukce zámečnické	12 020,40

# SOUPIS PRACÍ

Stavba:

ZŠ Alšova - rekonstrukce kuchyně - stavební část

Objekt:

7 - Nová ležatá kanalizace v 1 NP

Soupis:

**7B - Přípočty**

Místo:

Datum: 01.08.2022

Zadavatel:

Projektant:

Zhotovitel:

Zpracovatel:

PČ	Typ	Kód	Popis	MJ	Množství	J.cena [CZK]	Cena celkem [CZK]
----	-----	-----	-------	----	----------	--------------	-------------------

## Náklady soupisu celkem

**126 254,54**

D 63		Podlahy a podlahové konstrukce			5 536,33		
1	K	631311131R00	Doplnění mazanin betonem prostým o ploše jednotlivě do 1 m2 tloušťky přes 80 mm	m3	0,274	5 426,83	1 486,95
2	K	631312131R00	Doplnění mazanin betonem prostým o ploše jednotlivě přes 1 do 4 m2 tloušťky přes 80 mm	m3	0,818	4 950,34	4 049,38

D 96		Bourání konstrukcí			66 831,40		
3	K	965042221RT3	Bourání podkladů pod dlažby nebo litých celistvých dlažeb a mazanin betonových nebo z litého asfaltu, tloušťky přes 100 mm, plochy do 1 m2	m3	0,274	3 386,25	927,83
4	K	965042231RT3	Bourání podkladů pod dlažby nebo litých celistvých dlažeb a mazanin betonových nebo z litého asfaltu, tloušťky přes 100 mm, plochy do 4 m2	m3	0,818	2 933,46	2 399,57
5	K	970251150R00	Řezání železobetonu hloubka řezu 150 mm	m	45,360	1 400,00	63 504,00

D 99		Staveništní přesun hmot			2 680,27		
6	K	999281108R00	Přesun hmot pro opravy a údržbu objektů pro opravy a údržbu dosavadních objektů včetně vnějších pláštěů výšky do 12 m,	t	2,513	1 066,56	2 680,27

D D96		Přesuny suti a vybouraných hmot			3 198,97		
7	K	979081111R00	Odvoz suti a vybouraných hmot na skládku do 1 km	t	2,402	240,24	577,06
8	K	979081121R00	Odvoz suti a vybouraných hmot na skládku příplatek za každý další 1 km	t	38,432	10,50	403,54
9	K	979082111R00	Vnitrostaveništní doprava suti a vybouraných hmot do 10 m	t	2,402	383,04	920,06
10	K	979082121R00	Vnitrostaveništní doprava suti a vybouraných hmot příplatek k ceně za každých dalších 5 m	t	7,206	42,67	307,48
11	K	979990103R00	Poplatek za skládku suti - beton do 30x30 cm	t	2,402	412,50	990,83

D 721		Vnitřní kanalizace			35 987,17		
15	K	721.1	Potrubí kanalizační hrdlové z HT PP odpadní DN 32	m	5,800	204,12	1 183,90
20	K	721.10	Izolace návleková pro kanalizaci DN 110	m	23,600	228,96	5 403,46
12	K	721.13	Stavební přípomoci - dražkování,sekaní,sádrování a apod. a ostatní práce	hod	4,000	540,00	2 160,00
13	K	721.14	Prostup stavební konstrukcí pro kanalizační potrubí do DN125	komple t	4,000	702,00	2 808,00
14	K	721.15	Zkouška těsnosti vnitřní potrubí kanalizace do DN 125	m	50,650	27,00	1 367,55
18	K	721.21	Potrubí kanalizační hrdlové z PVC KG ležaté DN 125	m	28,800	518,40	14 929,92
16	K	721.5	Potrubí kanalizační hrdlové z HT PP odpadní DN 110	m	23,600	338,04	7 977,74
19	K	721.6	Izolace návleková pro kanalizaci DN 32	m	5,800	27,00	156,60

D 767		Konstrukce zámečnické			12 020,40		
21	K	767R003	Z3 D+M dvoudílný vodotěsný a plynotěsný kovový poklop, cca 650x650 mm	kus	1,000	12 020,40	12 020,40







LEGENDA

- SPRAŠOVÁ KANALIZACE VERNĚ V PODLAŽÍ - HT SYSTÉM PP - NS SYSTÉM
- SPRAŠOVÁ KANALIZACE VERNĚ POD STŘEŠÍ - HT SYSTÉM PP - HT SYSTÉM PP - AG SYSTÉM

LEGENDA ZAŘÍZOVACÍCH PŘEDMĚTŮ

- U UMÝVALO
- VL VÝEVKA
- VZT VZDUCHOTECHNICKÁ JEDNOTKA
- D OŘEZ
- TV ELEKTRICKÝ ZAŠROUNOVÝ OŘÍVÁČ TEPLE VODY
- M MYČKA NÁDOBÍ
- S SPRCHA
- WC KLIZET

POZNÁMKY:

UCHYCNĚNÍ POTRUBÍ  
UCHYCNĚNÍ POTRUBÍ BUDE V SOULADU S POKYNY VÝROBCE POTRUBÍ.

SPÁDY KANALIZAČNÍHO POTRUBÍ

PŘIPOJOVACÍ POTRUBÍ BUDE PROVEDENO V VNĚJŠÍM SPÁDU ŽK. KANALIZACE BUDE V VNĚJŠÍM SPÁDU ŽK.

KOORDINACE

PŘI PROVÁZENÍ JE NUTNÁ KOORDINACE VZDUCHOTECHNIKY A TECHNOLOGIE GASTRO  
PŘI REALIZACI JE NUTNÉ KOORDINOVAT VÝŠKU NAPĚJENÍ VODY A KANALIZACE S DODÁVKOU GASTRO  
MĚPNÉ MÍSTO PRO KANALIZACI A VODOVOD JE NUTNO OVĚŘIT PŘI REALIZACI

LEGENDA MÍSTNOSTÍ

Označení	Účel místnosti	Plocha	Úpravy prostředí	Stěhy	Strop	Pozůstatek
101	ZADVOŘENÍ	9,26	STĚNA	OMĚTA SOKL - STĚNA	OMĚTA	
102	VÝTĚH	2,36	-	-	-	-
103	VÝEVKA V PLETI TERMOPTU	10,92	-	OMĚTA KER. OBRA. V 2000	OMĚTA	
104	SKLAD ODPAŘOVACÍ	14,30	BETON	OMĚTA KER. OBRA. V 2000	OMĚTA	NEJEN PŘÍMĚRNĚ POD NEZACHYTOVÁNÍ DROBNÝCH ROZSTŘEK VODY
105	SKLAD ZELNINY	34,70	STĚNA	OMĚTA SOKL - STĚNA	OMĚTA	PODLEŽNÍ VÝŠKA VYŠKOVÝ VÝSTŘEHOVÝ VÝSTŘEHOVÝ
106	HOUBA PŘÍPRAVA ZELNINY	10,20	STĚNA	OMĚTA KER. OBRA. V 2000	OMĚTA	
107	CHLÁZEČÍ BOKY	24,88	STĚNA	OMĚTA KER. OBRA. V 2000	OMĚTA	
108	SÁTIVA	10,58	KER. DO. ALŽBA	OMĚTA KER. OBRA. V 2000	OMĚTA	
109	SUŠOČNÍ SKLAD	4,60	KER. DO. ALŽBA	OMĚTA KER. OBRA. V 2000	OMĚTA	
110	PRÁDELNA	11,00	KER. DO. ALŽBA	OMĚTA KER. OBRA. V 2000	OMĚTA	
111	MÍSTNOST	10,76	KER. DO. ALŽBA	OMĚTA KER. OBRA. V 2000	OMĚTA	
112	MÍSTNOST	8,60	KER. DO. ALŽBA	OMĚTA KER. OBRA. V 2000	OMĚTA	
113	SKLAD - RŮŽNÉ	15,43	KER. DO. ALŽBA	OMĚTA KER. OBRA. V 2000	OMĚTA	
114	VÝEVKA / OLOVOVÝ VÝSTŘEHOVÝ	6,02	KER. DO. ALŽBA	OMĚTA KER. OBRA. V 2000	OMĚTA	
115	MÍSTNOST	10,10	KER. DO. ALŽBA	OMĚTA KER. OBRA. V 2000	OMĚTA	
116	ROZKOVANĚN	5,44	-	OMĚTA SOKL - STĚNA	OMĚTA	
117	OVĚŠA	30,88	STĚNA	OMĚTA SOKL - STĚNA	OMĚTA	
118	SCHODIŠTĚ	70,73	STĚNA	OMĚTA SOKL - STĚNA	OMĚTA	NA SCHODIŠTĚ PTC
119	NEŘÍZADNO	1,90	KER. DO. ALŽBA	OMĚTA KER. OBRA. V 2000	OMĚTA	
120	PŘÍSTĚN N.C. A SPRCHA	1,05	KER. DO. ALŽBA	OMĚTA KER. OBRA. V 2000	OMĚTA	
121	WC	1,19	KER. DO. ALŽBA	OMĚTA KER. OBRA. V 2000	OMĚTA	
122	SPRCHA	3,38	KER. DO. ALŽBA	OMĚTA KER. OBRA. V 2000	OMĚTA	
123	OVĚŠA A SÁTIVÉ	7,93	STĚNA	OMĚTA SOKL - STĚNA	OMĚTA	

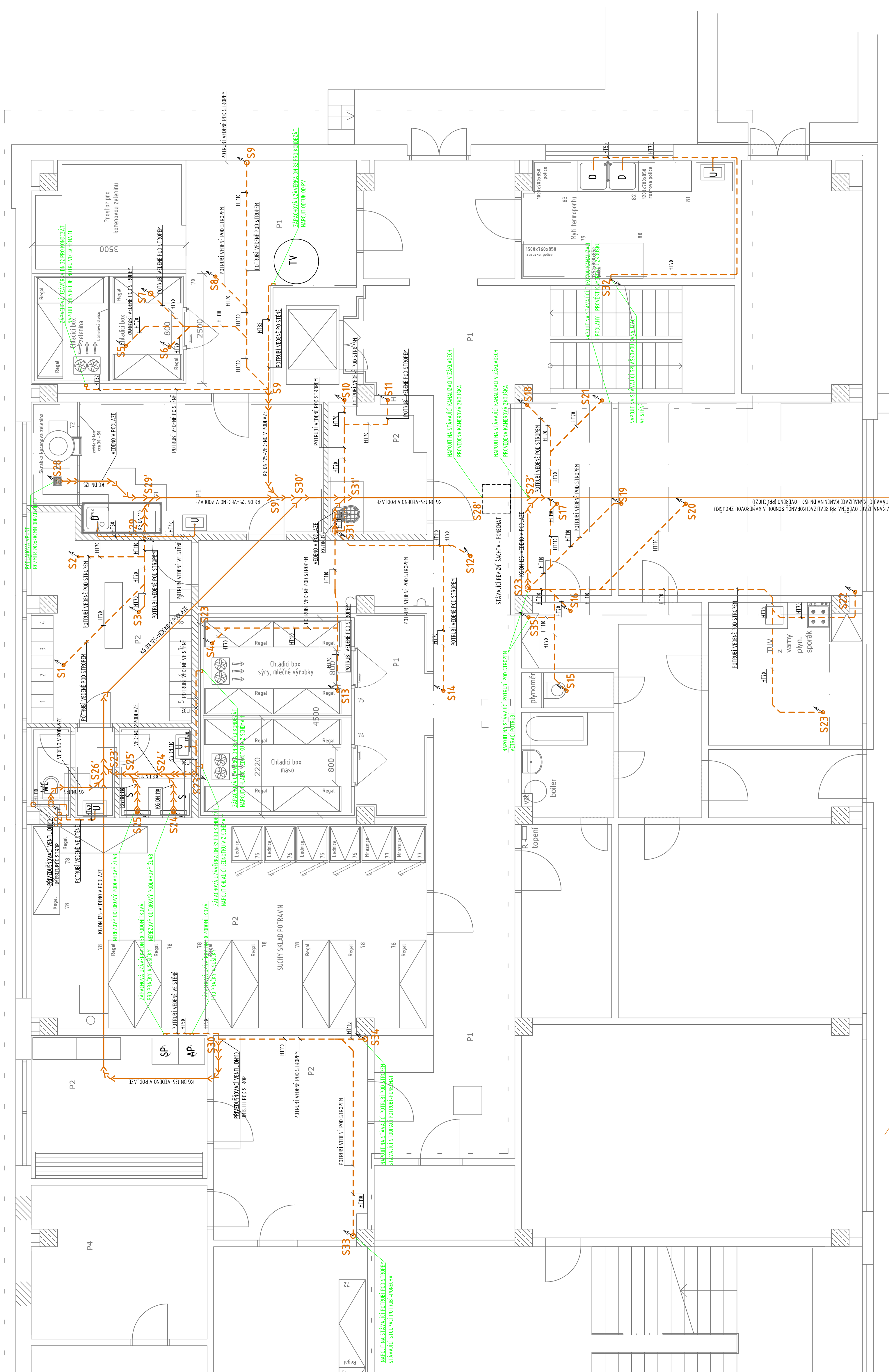

**REVIZE 19.07.2022**

Autorizoval:  
Ing. Miroslav Bantón

Vypracoval:  
Martin Kopecský

PROJEKČNÍ A INŽENYRSKÁ ČINNOST  
Martin Kopecský IČO 070860268  
Růžžba 287, 756 26 Růžžba  
tel. +420 603 544 735  
e-mail: projekce@zb-projekt-kopecsky.cz

INVESTOR: Město Koprivnice, Štefánikova 1163, 742 21 Koprivnice  
Zastoupený: Ing. Kamil Zák, vedoucí odboru majetku města

STAVBA:  
**ZŠ Aišova - rekonstrukce kuchyně**

MÍSTO STAVBY:  
**k.ú. Koprivnice, parc. č. 954**

FORMÁT: A2+  
DATUM: ČERVENEC 2020  
STUPEŇ: DPS  
OBJEKT:

MĚŘÍTKO  
**1:50**  
Č. VÝKRESU  
**004**

ČÁST: ZDRAVOTECHNIKA  
NÁZEV VÝKRESU  
**PŮDORYS 1.NP-KANALIZACE**

SADA 1 2 3 4 5 6 7 8



## Seznam poddodavatelů

pořadové číslo poddávky	IČO poddávatele	název nebo obchodní firma, u fyzické osoby jméno, příjmení poddávatele	sídlo, u fyzické osoby jméno, příjmení poddávatele	popis části předmětu plněné poddávatelem	podíl poddávky v % z ceny díla s DPH
1	277 89 667	Celix spol. s r.o.	K Průplavu 729/12, 724 00 Ostrava – Stará Bělá	elektroinstalace	11,7 %
2	278 28 891	COND KLIMA s.r.o.	Krakovská 1095/33, 700 30 Ostrava - Hrabůvka	vzduchotechnika	14,5 %
3	097 20 651	3P TOP s.r.o.	Popov 112, 763 33 Štítná nad Vláří - Popov	zdravotechnika, vytápění	4,7 %
4	258 66 150	VÝTAHY ŠPANIHEL s.r.o.	1.máje 1220, 756 61 Rožnov pod Radhoštěm	nákladní výtah	3,5 %
<b>Podíl poddávatelů v % celkem</b>					<b>34,4 %</b>

V Novém Jičíně dne

**Ing. Roman  
Chromek**

Digitálně podepsal Ing.  
Roman Chromek  
Datum: 2022.08.22  
05:14:02 +02'00'

Ing. Roman Chromek, jednatel společnosti