

**Dodatek č. 1 ke smlouvě č. 2022046**

o připojení elektrické požární signalizace prostřednictvím zařízení dálkového přenosu na pult centralizované ochrany a o přijetí opatření pro účinné provedení zásahu jednotkou požární ochrany uzavřené podle ustanovení § 97 zákona č. 133/1985 Sb., o požární ochraně, ve znění pozdějších předpisů a ustanovení § 1746 odst. 2 zákona č. 89/2012 Sb., občanského zákoníku, ve znění pozdějších předpisů, kterou uzavřely tyto smluvní strany:

**Česká republika - Hasičský záchranný sbor Ústeckého kraje**

Právní forma: Organizační složka státu zřízená zákonem  
Sídlo: Horova 1340/10, 400 01 Ústí nad Labem  
ID DS: auyaa6n  
Jednající: plk. Ing. Roman Vyskočil, vrchní rada – ředitel HZS Ústeckého kraje  
IČO: 708 86 300  
DIČ: CZ70886300 neplátce DPH  
Bankovní spojení: Česká národní banka – pobočka Ústí nad Labem  
Číslo účtu: 19-76548881/0710  
E-mail: epodatelna@ulk.izscr.cz

(dále jen „HZS ÚLK“)

a

**Patrol group s.r.o.\_**

Sídlo: Romana Havelky 4957/5b, 586 01 Jihlava \_  
Jednající: Ing. Pavel Volenec, jednatel společnosti\_  
ID DS: g8ish42\_  
IČO: 46981233  
DIČ: CZ46981233\_  
Bankovní spojení: Česká spořitelna, a.s.\_  
Číslo účtu: 1465356319/0800\_  
Zápis v OR: u Krajského soudu v Brně pod sp. zn. C 8188 \_

(dále jen „Provozovatel ZDP“)

a

**BOHEMIA CARGO s.r.o**

Sídlo: Ústecká 98, 40502 Děčín12\_  
Jednající: Ing. Jan Kučera  
ID DS: 6fir8y  
IČO: 25025571  
DIČ: CZ 25025571  
Bankovní spojení: Komerční banka a.s.  
Číslo účtu: 3955290227/0100  
Zápis v OR: Společnost je zapsána v or vedeném Krajským soudem v Ústí n/L, Oddíl C, vložka 12759

(dále jen „Provozovatel EPS“)

**Článek I.**

1. Smluvní strany spolu dne 28. 04. 2022 uzavřely smlouvu o připojení elektrické požární signalizace prostřednictvím zařízení dálkového přenosu na pult centralizované ochrany a o přijetí opatření pro účinné provedení zásahu jednotkou požární ochrany (dále jen „Smlouva“), jejímž předmětem je vzájemná úprava práv a povinností smluvních stran vyplývajících z napojení a uvedení do provozu elektrické požární signalizace („dále jen „EPS“), umístěné v objektu Provozovatele EPS a přenosu signálů a informací podle ČSN 372410 prostřednictvím zařízení dálkového přenosu (dále jen „ZDP“) na pult centralizované ochrany (dále jen „PCO“) umístěný na Krajském operačním a informačním středisku HZS ÚLK, jejich nepřetržitě

Číslo dodatku HZS ÚLK: \_\_\_\_\_

Číslo dodatku Provozovatele EPS: \_\_\_\_\_

střežení, neprodlené vyhodnocení a přijetí účinných opatření k zásahu jednotkou požární ochrany (dále jen „JPO“).

2. S ohledem na rozšíření činnosti Provozovatele EPS o novou provozovnu, která má být připojena na PCO, se smluvní strany dohodly na sepsání tohoto dodatku ke Smlouvě.
3. Předmětem tohoto dodatku je rozšíření stávající Smlouvy o dva nově střežené objekty Provozovatele EPS, který je definován jako objekt č. 2 a 3 v příloze č. 1 tohoto dodatku.
4. Jednorázovou úhradu za připojení EPS objektu na PCO podle čl. IX odst. 1 písm. a) Smlouvy uhradí Provozovatel EPS v souvislosti s novými objekty na základě faktury vystavené HZS ÚLK. Nárok na zaplacení úhrady podle čl. IX odst. 1 písm. a) Smlouvy vzniká HZS ÚLK bezprostředně po nabytí účinnosti tohoto dodatku.
5. Smluvní strany sjednávají, že s účinností tohoto dodatku se příloha č. 2 Smlouvy nahrazuje přílohou č. 1 tohoto dodatku a příloha č. 3 Smlouvy se nahrazuje přílohou č. 2 tohoto dodatku.
6. Termín zahájení střežení nového objektu Provozovatele EPS bude stanoven v souladu s čl. V Smlouvy za předpokladu, že Provozovatel EPS splní podmínky smlouvou stanovené.
7. Rozvazovací podmínka dle čl. XIII odst. 8 Smlouvy platí ve vztahu k objektu č. X obdobně, tedy po dobu jednoho roku do podpisu tohoto dodatku.

#### Článek II.

1. Tento dodatek nabývá platnosti dnem jeho podpisu oprávněným zástupcem poslední smluvní strany a účinnosti uveřejněním v registru smluv ve smyslu zákona č. 340/2015 Sb. Tento dodatek v registru smluv zveřejní HZS ÚLK bez zbytečného odkladu a informaci o zveřejnění sdělí neprodleně ostatním smluvním stranám.
2. Tento dodatek je sepsán ve třech vyhotoveních s platností originálu, z nichž po jednom náleží každé ze smluvních stran.
3. Nedílnou součástí tohoto dodatku je:
  - a) příloha č. 1 – aktualizovaný Seznam střežených objektů Provozovatele EPS,
  - b) příloha č. 2 – aktualizovaný Seznam kontaktních osob Provozovatele EPS.

V JIHlavě dne 13. 09. 2022

V Ústí n. L. dne 22. 09. 2022

V Děčíně dne 5. 9. 2022

Číslo dodatku HZS ÚLK: \_\_\_\_\_

Číslo dodatku Provozovatele EPS: \_\_\_\_\_

Příloha č. 1 dodatku č. 1 smlouvy č. 2022046

**Seznam střezných objektů Provozovatele EPS**

| Objekt č. 1                     |                                   |                      |                       |                        |
|---------------------------------|-----------------------------------|----------------------|-----------------------|------------------------|
| Název:                          | Skladová hala Bohemia Cargo       |                      |                       |                        |
| Adresa:                         | Osada Dukla 253, 415 01 Újezdeček |                      |                       |                        |
| Katastrální území:              | Dubí - Pozorka                    |                      |                       |                        |
| Parcelní číslo:                 | 723/3                             |                      |                       |                        |
| List vlastnictví:               | 616                               |                      |                       |                        |
| GPS souřadnice:                 | 50°39'4.055"N, 13°47'5.174"E      |                      |                       |                        |
| <b>Seznam předurčených JPO:</b> | <b>Ev. číslo</b>                  | <b>Kategorie JPO</b> | <b>Zřizovatel JPO</b> | <b>IČO zřizovatele</b> |
| Stanice Teplice                 | 426 010                           | JPO I                | HZS ULK               | 708836300              |
| Objekt č. 2                     |                                   |                      |                       |                        |
| Název:                          | HALA BC4                          |                      |                       |                        |
| Adresa:                         | Ústecká 98,40502                  |                      |                       |                        |
| Katastrální území:              | Malšovice 691348                  |                      |                       |                        |
| Parcelní číslo:                 | 162                               |                      |                       |                        |
| List vlastnictví:               | 381                               |                      |                       |                        |
| GPS souřadnice:                 | 50.740299, 14.176802              |                      |                       |                        |
| <b>Seznam předurčených JPO:</b> | <b>Ev. číslo</b>                  | <b>Kategorie JPO</b> | <b>Zřizovatel JPO</b> | <b>IČO zřizovatele</b> |
| Stanice Děčín                   | 421010                            | JPO I                | HZS ULK               | 70 88 63 00            |
| Objekt č. 3                     |                                   |                      |                       |                        |
| Název:                          | Administrativa, Hala BC1-3        |                      |                       |                        |
| Adresa:                         | Ústecká 98,40502                  |                      |                       |                        |
| Katastrální území:              | Vilsnice 625078                   |                      |                       |                        |
| Parcelní číslo:                 | 333/13,333/12,333/14              |                      |                       |                        |
| List vlastnictví:               | 262                               |                      |                       |                        |
| GPS souřadnice:                 | 50.740299, 14.176802              |                      |                       |                        |
| <b>Seznam předurčených JPO:</b> | <b>Ev. číslo</b>                  | <b>Kategorie JPO</b> | <b>Zřizovatel JPO</b> | <b>IČO zřizovatele</b> |
| Stanice Děčín                   | 421010                            | JPO I                | HZS ULK               | 70 88 63 00            |

22. 09. 2022

Hasičský záchranný ústřední orgán  
 Ústí nad Labem  
 Horová 1340/10  
 400 01 Ústí nad Labem  
 IČ: 708 863 00  
 -2-

S.T.O.  
 Vilsnice  
 \_\_\_\_\_  
 (datum, razítko a podpis)

Číslo dodatku HZS ÚLK: \_\_\_\_\_

Číslo dodatku Provozovatele EPS: \_\_\_\_\_

Příloha č. 2 dodatku č. 1 smlouvy č. 2022046

**Seznam kontaktních osob Provozovatele EPS pro trvalý provoz**

|                                                            |                                                                                    |           |           |
|------------------------------------------------------------|------------------------------------------------------------------------------------|-----------|-----------|
| <b>Název objektu: č. 1</b>                                 | Adresa:                                                                            |           |           |
| Skladová hala Bohemia Cargo                                | Osada Dukla 253, 415 01 Újezdeček                                                  |           |           |
| Elektronická adresa do objektu, popř. na odpovědnou osobu: |  |           |           |
| Provozní doba (přítomnost osob v objektu):                 | *nepřetržitě                                                                       | *od: 7:00 | do: 17:00 |

**Odpovědní zástupci Provozovatele EPS za objekt – podle pořadí vyznamění:**

| Jméno               | funkce/pracovní zařazení                                                           | pevná tel. linka | mobilní telefon |
|---------------------|------------------------------------------------------------------------------------|------------------|-----------------|
| V mimopracovní době |  |                  |                 |

|                                                            |                                                                                      |           |           |
|------------------------------------------------------------|--------------------------------------------------------------------------------------|-----------|-----------|
| <b>Název objektu: č. 2</b>                                 | Adresa:                                                                              |           |           |
| Hala BC4                                                   | Ústecká 98, 40502, Malšovice                                                         |           |           |
| Elektronická adresa do objektu, popř. na odpovědnou osobu: |  |           |           |
| Provozní doba (přítomnost osob v objektu):                 | *nepřetržitě                                                                         | *od: 6:00 | do: 22:00 |

**Odpovědní zástupci Provozovatele EPS za objekt – podle pořadí vyznamění:**

| Jméno                                                                                | funkce/pracovní zařazení | pevná tel. linka | mobilní telefon |
|--------------------------------------------------------------------------------------|--------------------------|------------------|-----------------|
|  |                          |                  |                 |

|                                                            |                                                                                      |           |           |
|------------------------------------------------------------|--------------------------------------------------------------------------------------|-----------|-----------|
| <b>Název objektu: č. 3</b>                                 | Adresa:                                                                              |           |           |
| Administrativa Hala BC1-3                                  | Ústecká 98, 40502, Děčín 12 – Vilsnice                                               |           |           |
| Elektronická adresa do objektu, popř. na odpovědnou osobu: |  |           |           |
| Provozní doba (přítomnost osob v objektu):                 | *nepřetržitě                                                                         | *od: 6:00 | do: 22:00 |

|                              |                                        |
|------------------------------|----------------------------------------|
| Číslo dodatku HZS ÚLK: _____ | Číslo dodatku Provozovatele EPS: _____ |
|------------------------------|----------------------------------------|

**Odpovědní zástupci Provozovatele EPS za objekt – podle pořadí vyzoomění:**

| Jméno | funkce/pracovní zařazení | pevná tel. linka | mobilní telefon |
|-------|--------------------------|------------------|-----------------|
|-------|--------------------------|------------------|-----------------|

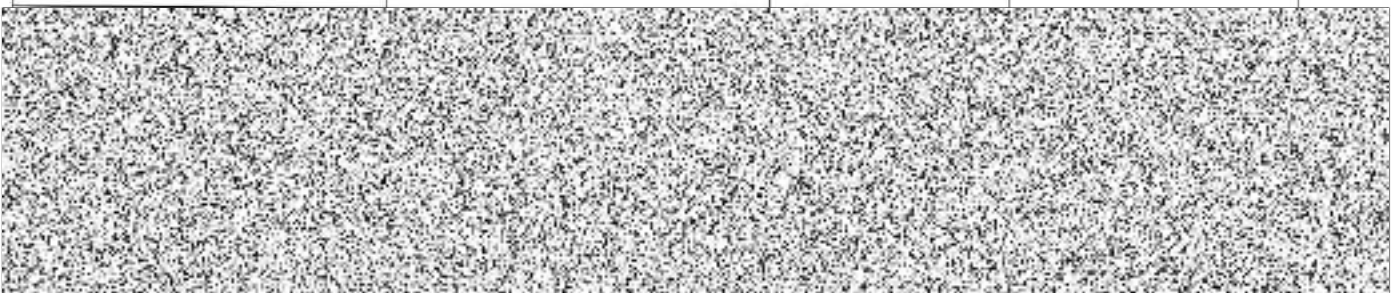

Osoba odpovědná za aktualizaci:

Jméno:   
telefon: 

Email: 

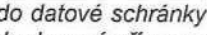
*V případě změny Provozovatel EPS zašle aktualizovaný formulář neprodleně emailem na email  a  a zároveň jej odešle do datové schránky HZS ÚLK a Provozovatele ZDP, popř. pokud nemá zřízenou datovou schránku, tak prostřednictvím držitele poštovní licence.*

