

**Smlouva o zřízení věcného břemene - služebnosti čís. 2022/17/0466**  
**č. sml. GasNet: 7700101636\_1/VB**  
(dále jen „smlouva“)

uzavřená v souladu s ustanovením § 59 zákona č. 458/2000 Sb., o podmínkách podnikání a o výkonu státní správy v energetických odvětvích a o změně některých zákonů (energetický zákon), ve znění pozdějších předpisů, a v souladu s ustanoveními §§ 1257 - 1266 a 1299 - 1302 zákona č. 89/2012 Sb., občanský zákoník, ve znění pozdějších předpisů

1. Povinný: **statutární město Ostrava – městský obvod Poruba**  
se sídlem Klimkovická 55/28, Ostrava – Poruba, PSČ 708 56  
zastoupený starostkou Ing. Lucií Baránkovou Vilamovou, Ph.D.  
IČO: 00845451-005  
DIČ: CZ00845451  
bankovní spojení: Česká spořitelna a.s.  
číslo účtu: 19-1649335379/0800  
variabilní symbol: 4050500164  
specifický symbol: 0466  
- dále jen jako „**povinný**“
2. Oprávněný: **GasNet, s.r.o.**  
se sídlem Klíšská 940/96, Klíše, 400 01 Ústí nad Labem  
IČO: 27295567  
DIČ: CZ27295567  
zapsaná v obchodním rejstříku vedeném u Krajského soudu v Ústí nad Labem, oddíl C, vložka 23083,  
zastoupena na základě plné moci ze dne 07.12.2021 společností  
**GasNet Služby, s.r.o.**  
se sídlem Plynárenská 499/1, Zábřdovice, 602 00 Brno  
IČO: 27935311  
DIČ: CZ27935311  
zastoupena na základě plné moci ze dne 28.01.2022 [redacted] a  
na základě plné moci ze dne 31.01.2022 [redacted]  
zapsaná v obchodním rejstříku Krajského soudu v Brně, oddíl C, vložka 57165  
- dále jen jako „**oprávněný**“

**I.**

1. Povinný prohlašuje, že statutární město Ostrava je vlastníkem pozemků p.č. 3624/1, p.č. 3624/13, p.č. 3633/1, p.č. 3652, p.č. 3653, p.č. 3654/1, p.č. 3654/2, p.č. 3655/48, p.č. 3655/94, p.č. 3942/1, p.č. 4424/8, vše ostatní plocha v k.ú. Poruba-sever, obec Ostrava, zapsaných v katastru nemovitostí u Katastrálního úřadu pro Moravskoslezský kraj, Katastrální pracoviště Ostrava, na listu vlastnictví č. 4127 (dále jen „**služebné pozemky**“).
2. Povinný dále prohlašuje, že na základě obecně závazné vyhlášky č. 14/2013, Statutu města Ostravy, v platném znění, je městský obvod Poruba oprávněn s výše uvedenými služebními pozemky hospodařit, je mj. i oprávněn tyto služebné pozemky či jejich části zatížit právem věcného břemene - služebnosti.
3. Na částech služebných pozemků je umístěna stavba plynárenského zařízení – Rekonstrukce místní sítě plynovodu a plynovodních přípojek s názvem „REKO MS Ostrava-Pustkovec, 2. část, číslo stavby 7700101636“ ve vlastnictví oprávněného v délce 1114,36 m (dále jen „**plynárenské zařízení**“).

4. Nedílnou součástí této smlouvy o zřízení věcného břemene – služebnosti je geometrický plán pro vymezení rozsahu věcného břemene č. 3058-505/2022 ze dne 01.05.2022, který byl ověřen Katastrální úřadem pro Moravskoslezský kraj, Katastrálním pracovištěm Ostrava, dne 06.05.2022 pod č. PGP-1152/2022-807.

## II.

1. Povinný zřizuje na dobu neurčitou ve prospěch společnosti GasNet, s.r.o., IČO: 27295567, jako strany oprávněné, právo věcného břemene ve smyslu služebnosti na služebných pozemcích, které spočívá ve zřízení a provozování plynárenského zařízení v rozsahu, jak je vyznačeno v geometrickém plánu č. 3058-505/2022, a v právu v nezbytném rozsahu vstupovat a vjíždět na služebné pozemky v souvislosti se zřizováním, stavebními úpravami, opravami, provozováním a odstraněním plynárenského zařízení (dále jen „**věcné břemeno**“).
2. Oprávněný toto právo přijímá a povinný se zavazuje toto právo trpět.
3. Náklady spojené s běžným udržováním služebných pozemků ponese povinný.
4. K ochraně plynárenského zařízení je dle příslušných ustanovení energetického zákona zřízeno ochranné pásmo v šíři 1 m na obě strany od půdorysu. V tomto ochranném pásmu je zakázáno provádět činnosti, které by ve svých důsledcích ohrozily plynárenské zařízení včetně jeho příslušenství, spolehlivost a bezpečnost jeho provozu, zejména stavební činnosti, zemní práce, umístování konstrukcí, zřizování skládek a uskladňování materiálů, není-li oprávněným stanoveno jinak.
5. Oprávněný je povinen oznámit povinnému každý vstup na pozemek, včetně oznámení činnosti, které budou v té souvislosti na pozemku vykonávány.
6. Při vstupu na pozemek je oprávněný povinen počínat si tak, aby nedocházelo ke škodě na pozemku. Po skončení prací je oprávněný povinen uvést pozemek do předchozího, popř. náležitého stavu a nahradit škodu způsobenou provedením prací.
7. Oznámení musí být učiněno písemnou formou na adresu sídla povinného, a to s dostatečným předstihem.

## III.

1. Věcné břemeno zřizuje povinný ve prospěch oprávněného za jednorázovou úplatu ve výši 557.500,- Kč (slovy: ==pětsetpadesátšedtisícpětset== korun českých) bez daně z přidané hodnoty. K této ceně bude připočítána základní sazba daně z přidané hodnoty.
2. Oprávněný se zavazuje spolu s jednorázovou úplatou za zřízení služebnosti dle čl. III. odst. 1. této smlouvy uhradit další náklady povinného, které jsou s uzavřením této smlouvy spojeny, a to náklady na úhradu správního poplatku spojeného s podáním návrhu na vklad práva do katastru nemovitostí ve výši 2.000,-Kč, dle zák. č. 634/2004 Sb., o správních poplatcích, v platném znění.
3. Pro daňové účely bude ve všech daňových dokladech povinný označen následovně:

**statutární město Ostrava**

Prokešovo náměstí 1803/8

729 30 Ostrava-Moravská Ostrava

**městský obvod Poruba**

Klimkovická 55/28

708 56 Ostrava-Poruba

IČO: 00845451

DIČ: CZ00845451

4. Úhrada za zřízení práva věcného břemene - služebnosti a úhrada dalších nákladů povinného dle čl. III. odst. 2 této smlouvy bude provedena oprávněným ve prospěch povinného na základě zálohové faktury, vystavené povinným se splatností 30 dnů ode dne vystavení zálohové faktury, a to bezhotovostním převodem na účet povinného. Povinný vystaví zálohovou fakturu nejpozději do 15 dnů od data podpisu této smlouvy. Povinný vystaví oprávněnému daňový doklad do 15 dnů od přijetí úplaty. Do 15 dnů ode dne podání návrhu na vklad práva z této smlouvy do katastru nemovitostí provede povinný vyúčtování zálohové faktury.
5. Nebude-li zálohová faktura obsahovat veškeré smluvně dohodnuté údaje, je oprávněný oprávněn tuto fakturu vrátit povinnému do 5 pracovních dnů po jejím obdržení, s uvedením důvodu vrácení. Povinný je povinen zálohovou fakturu podle charakteru nedostatků opravit nebo nově vystavit. Oprávněným vrácením zálohové faktury přestává oprávněnému běžet původní lhůta splatnosti a nová lhůta splatnosti začne běžet okamžikem doručení nové či opravené původní zálohové faktury.
6. Za den zaplacení se považuje den, kdy byla částka za zřízení práva věcného břemene – služebnosti a za správní poplatek připsána na účet povinného. V případě, že oprávněný bude v prodlení se zaplacením úhrady dle této smlouvy, je povinen uhradit povinnému úrok z prodlení ve výši 0,25% z dlužné částky denně. Prodlení oprávněného se zaplacením úhrady dle této smlouvy se považuje za porušení smlouvy podstatným způsobem.
7. Návrh na vklad bude u Katastrálního úřadu pro Moravskoslezský kraj, Katastrálního pracoviště Ostrava, podán povinným ve lhůtě do 15 (patnácti) pracovních dnů po připsání úhrady dle této smlouvy na účet povinného
8. Pokud k datu uskutečnění zdanitelného plnění budou u povinného naplněny podmínky ustanovení § 106a zákona č. 235/2004 Sb., o dani z přidané hodnoty, ve znění pozdějších předpisů (dále jen „ZodPH“), je oprávněný oprávněn postupovat podle ustanovení § 109a ZoDPH, tj. zvláštním způsobem zajištění daně. V takovém případě je oprávněný oprávněn uhradit část svého finančního závazku, tedy část sjednané úplaty za zřízení věcného břemene, ve výši vypočtené daně z přidané hodnoty nikoliv na bankovní účet povinného, ale přímo na bankovní účet příslušného správce daně. Tímto bude finanční závazek oprávněného vůči povinnému v části vypočtené výše daně z přidané hodnoty vyrovnán.
9. Daňový doklad musí kromě veškerých náležitostí stanovených obecně platnými předpisy, zejména pak zákonem o DPH, obsahovat odkaz na číslo této smlouvy a dále bankovní spojení povinného, zveřejněné správcem daně způsobem umožňující dálkový přístup v registru plátců DPH, ve smyslu ustanovení § 109, odst. 2, písm. c) ZoDPH. Bez těchto náležitostí nebude daňový doklad oprávněným proplacen a povinný se zavazuje vystavit náhradní daňový doklad obsahující veškeré zákonné náležitosti, stanovené zejména v § 29 ZoDPH a uvést v něm číslo této smlouvy. Nová doba splatnosti pak začne běžet ode dne doručení náhradního daňového dokladu (faktury).

#### IV.

1. Oprávněný nabude právo z věcného břemene ve smyslu služebnosti na základě pravomocného rozhodnutí o povolení vkladu práva do katastru nemovitostí u Katastrálního úřadu pro Moravskoslezský kraj, Katastrálního pracoviště Ostrava.
2. Do doby zápisu věcného břemene ve smyslu služebnosti do katastru nemovitostí jsou smluvní strany svými smluvními projevy vázány.
3. V případě, že katastrální úřad vydá rozhodnutí, kterým vklad této smlouvy do katastru nemovitostí zamítne, smlouva se ruší a strany se zavazují uzavřít novou smlouvu, která bude svým účelem odpovídat zrušené smlouvě a bude v souladu s požadavky katastrálního úřadu.

**V.**

**Doložka dle ust. § 41 zákona č. 128/2000 Sb.:**

O předmětu této smlouvy, tj. o zřízení věcného břemene - služebnosti k částem služebných pozemků, a o uzavření této smlouvy rozhodla Rada městského obvodu Poruba usnesením č. 3259/RMOB1822/ 88 ze dne 5.8.2022.

**VI.**

1. Tato Smlouva vstupuje v platnost dnem podpisu oběma smluvními stranami a nabývá účinnosti dnem jejího uveřejnění v registru smluv dle zákona č. 340/2015 Sb., o zvláštních podmínkách účinnosti některých smluv, uveřejňování těchto smluv a registru smluv (zákon o registru smluv). Uveřejnění Smlouvy zajistí bez zbytečného odkladu povinný. Oprávněný souhlasí s uveřejněním této Smlouvy v registru smluv po časově neomezenou dobu.
2. Účastníci smlouvy prohlašují, že tato smlouva je souhlasným, svobodným a vážným projevem jejich skutečné vůle, že smlouvu neuzavřeli v tísní nebo za nevýhodných podmínek, a že s obsahem smlouvy po vzájemné dohodě souhlasí tak, aby mezi nimi nedošlo k rozporům.
3. Smlouva se vyhotovuje v pěti stejnopisech, z nichž každý má platnost originálu. Dvě vyhotovení obdrží oprávněný, dvě vyhotovení obdrží povinný a jedno vyhotovení je určeno pro potřeby řízení před katastrálním úřadem.

V Ostravě – Porubě, dne

za povinného: 22.09.2022

V Ostravě, dne

za oprávněného: 15.09.2022

\_\_\_\_\_  
Ing. Lucie Baránková Vilamová, Ph.D.  
starostka městského obvodu Poruba

\_\_\_\_\_  

\_\_\_\_\_  

VÝKAZ DOSAVADNÍHO A NOVÉHO STAVU ÚDAJŮ KATASTRU NEMOVITOSTÍ														
Dosavadní stav				Nový stav										
Označení pozemku parc. číslem	Výměra parcely		Druh pozemku	Označení pozemku parc. číslem	Výměra parcely		Druh pozemku	Typ stavby	Způsob určení výměry	Porovnání se stavem evidence právních vztahů				
										Díl přechází z pozemku označeného v		Číslo listu vlastnictví	Výměra dílu	
	ha	m <sup>2</sup>	Způsob využití		Způsob využití	způsob využití	katastru nemovitosti	dřívější poz. evidenc.		ha	m <sup>2</sup>			
3624/1										3624/1		4127		
3624/13										3624/13		4127		
3633/1										3633/1		4127		
3652										3652		4127		
3653										3653		4127		
3654/1										3654/1		4127		
3654/2										3654/2		4127		
3655/10										3655/10		3612		
3655/48										3655/48		4127		
3655/94										3655/94		4127		
3942/1										3942/1		4127		
4422/9										4422/9		3612		
4424/8										4424/8		4127		

Druh věcného břemene : Právo dle listin

Oprávněný : Dle listin

<b>GEOMETRICKÝ PLÁN pro vymezení rozsahu věcného břemene k části pozemku</b>	<b>Geometrický plán ověřil úředně oprávněný zeměměřický inženýr:</b>	<b>Stejnopis ověřil úředně oprávněný zeměměřický inženýr:</b>
	Jméno, příjmení: <b>Ing. Aleš Novotný</b>	Jméno, příjmení: <b>Ing. Miroslav Žilík</b>
	Číslo položky seznamu úředně oprávněných zeměměřických inženýrů: <b>2226/2004</b>	Číslo položky seznamu úředně oprávněných zeměměřických inženýrů: <b>1075/95</b>
	Dne: <b>1. květen 2022</b> Číslo: <b>505/2022</b>	Dne: <b>6.5.2022</b> Číslo: <b>687/2022</b>
	Nálezitostní a přesnost odpovídá právní předpisům.	Tento stejnopis odpovídá geometrickému plánu v elektronické podobě uloženému v dokumentaci katastrálního úřadu.
Vyhotovitel: <b>GIS-STAVINVEX a.s.</b> Bučinská 1733 735 41 Petřvald	Katastrální úřad souhlasí s očišlováním parcel.	Ověření stejnopisu geometrického plánu v listinné podobě.
Číslo plánu: <b>3058-505/2022</b>	[redacted]	[redacted]
Okres: <b>Ostrava-město</b>	KU pro Moravskoslezský kraj,	[redacted]
Obec: <b>Ostrava</b>	KP Ostrava	[redacted]
Katastrální území: <b>Poruba-sever</b>	PGP-1152/2022-807	[redacted]
Mapový list: <b>Opava 1-9/34</b>	2022.05.06 06:50:20 +02'00'	[redacted]
Dosavadním vlastníkem pozemků byla poskytnuta možnost seznámit se v terénu s průběhem navrhovaných nových hranic, které byly označeny předepsaným způsobem.		

## Seznam souřadnic (S-JTSK)

Číslo bodu	Souřadnice pro zápis do KN			Souřadnice určené měřením		
	Y	X	Kód kvality	Y	X	Poznámka
191-246	478737,65	1099771,64	3			
191-255	478811,80	1099733,13	3			
191-269	478822,32	1099715,24	3			
191-272	478832,73	1099697,61	3			
191-303	478849,61	1099642,39	3			
191-304	478850,71	1099645,97	3			
191-309	478847,53	1099669,62	3			
191-310	478845,75	1099672,92	3			
191-331	478844,46	1099612,51	3			
191-332	478841,38	1099608,48	3			
191-333	478840,65	1099606,08	3			
191-463	478738,01	1099772,78	3			
191-499	478846,59	1099673,45	3			
191-500	478855,47	1099656,37	3			
191-507	478852,23	1099645,54	3			
1109-345	478731,97	1099915,86	3			
1109-351	478737,02	1099935,81	3			
2764-105	478813,71	1099524,62	3			
1	478728,65	1100120,33	3			dočasně barvou
2	478726,49	1100120,34	3			dočasně barvou
3	478728,47	1100110,07	3			dočasně barvou
4	478726,31	1100110,11	3			dočasně barvou
5	478728,31	1100095,22	3			dočasně barvou
6	478726,15	1100095,24	3			dočasně barvou
7	478728,18	1100080,13	3			dočasně barvou
8	478726,02	1100080,17	3			dočasně barvou
9	478727,73	1100059,68	3			dočasně barvou
10	478725,57	1100059,73	3			dočasně barvou
11	478725,34	1100045,91	3			dočasně barvou
12	478727,53	1100046,96	3			dočasně barvou
13	478729,43	1100046,97	3			dočasně barvou
14	478729,43	1100044,81	3			dočasně barvou
15	478727,51	1100044,80	3			dočasně barvou
16	478725,33	1100030,00	3			dočasně barvou
17	478727,50	1100029,98	3			dočasně barvou
18	478725,22	1100016,64	3			dočasně barvou
19	478727,38	1100016,62	3			dočasně barvou
20	478725,13	1099999,67	3			dočasně barvou
21	478727,30	1100001,69	3			dočasně barvou
22	478735,79	1099998,89	3			dočasně barvou
23	478735,90	1100001,05	3			dočasně barvou
24	478738,91	1099998,75	3			dočasně barvou
25	478741,32	1100000,81	3			dočasně barvou
26	478738,57	1099995,68	3			dočasně barvou
27	478740,72	1099995,57	3			dočasně barvou
28	478738,57	1099994,18	3			dočasně barvou
29	478740,73	1099994,02	3			dočasně barvou
30	478735,36	1099971,94	3			dočasně barvou
31	478737,50	1099971,65	3			dočasně barvou
32	478734,88	1099968,22	3			dočasně barvou
33	478737,05	1099968,10	3			dočasně barvou
34	478734,98	1099961,18	3			dočasně barvou
35	478737,14	1099961,26	3			dočasně barvou
36	478735,25	1099956,22	3			dočasně barvou
37	478737,41	1099956,37	3			dočasně barvou
38	478736,10	1099946,61	3			dočasně barvou
39	478738,25	1099946,79	3			dočasně barvou
40	478736,42	1099942,41	3			dočasně barvou
41	478738,73	1099941,24	3			dočasně barvou

Číslo bodu	Souřadnice pro zápis do KN			Souřadnice určené měřením		
	Y	X	Kód kvality	Y	X	Poznámka
42	478738,35	1099941,03	3			dočasně-barvou
43	478735,59	1099938,18	3			dočasně-barvou
44	478737,60	1099937,23	3			dočasně-barvou
45	478735,22	1099937,74	3			dočasně-barvou
46	478737,21	1099936,76	3			dočasně-barvou
47	478733,00	1099928,10	3			dočasně-barvou
48	478732,37	1099925,91	3			dočasně-barvou
49	478729,97	1099915,54	3			dočasně-barvou
50	478732,25	1099915,79	3			dočasně-barvou
51	478727,75	1099906,72	3			dočasně-barvou
52	478729,84	1099906,20	3			dočasně-barvou
53	478725,16	1099896,22	3			dočasně-barvou
54	478727,25	1099895,69	3			dočasně-barvou
55	478722,05	1099884,24	3			dočasně-barvou
56	478724,15	1099883,73	3			dočasně-barvou
57	478721,13	1099880,22	3			dočasně-barvou
58	478723,23	1099879,72	3			dočasně-barvou
59	478716,62	1099861,98	3			dočasně-barvou
60	478719,25	1099863,60	3			dočasně-barvou
61	478729,71	1099858,65	3			dočasně-barvou
62	478732,45	1099860,25	3			dočasně-barvou
63	478731,48	1099856,84	3			dočasně-barvou
64	478734,40	1099856,08	3			dočasně-barvou
65	478733,92	1099854,09	3			dočasně-barvou
66	478730,95	1099854,87	3			dočasně-barvou
67	478726,85	1099847,77	3			dočasně-barvou
68	478728,94	1099847,22	3			dočasně-barvou
69	478723,65	1099835,46	3			dočasně-barvou
70	478725,75	1099834,95	3			dočasně-barvou
71	478721,61	1099826,81	3			dočasně-barvou
72	478723,95	1099827,29	3			dočasně-barvou
73	478727,04	1099826,60	3			dočasně-barvou
74	478726,53	1099824,61	3			dočasně-barvou
75	478723,52	1099825,29	3			dočasně-barvou
76	478719,80	1099817,48	3			dočasně-barvou
77	478721,91	1099817,01	3			dočasně-barvou
78	478716,60	1099804,30	3			dočasně-barvou
79	478718,68	1099803,71	3			dočasně-barvou
80	478716,10	1099802,79	3			dočasně-barvou
81	478718,19	1099802,19	3			dočasně-barvou
82	478713,92	1099794,41	3			dočasně-barvou
83	478716,27	1099794,87	3			dočasně-barvou
84	478715,74	1099792,90	3			dočasně-barvou
85	478728,08	1099792,02	3			dočasně-barvou
86	478727,63	1099790,03	3			dočasně-barvou
87	478732,51	1099791,09	3			dočasně-barvou
88	478732,04	1099789,10	3			dočasně-barvou
89	478737,02	1099789,86	3			dočasně-barvou
90	478736,48	1099787,89	3			dočasně-barvou
91	478713,70	1099793,62	3			dočasně-barvou
92	478715,22	1099791,02	3			dočasně-barvou
93	478701,88	1099796,57	3			dočasně-barvou
94	478703,46	1099793,95	3			dočasně-barvou
95	478695,91	1099772,50	3			dočasně-barvou
96	478698,01	1099772,00	3			dočasně-barvou
97	478695,27	1099769,62	3			dočasně-barvou
98	478697,38	1099769,15	3			dočasně-barvou
99	478690,84	1099750,05	3			dočasně-barvou
100	478689,87	1099746,11	3			dočasně-barvou
101	478691,97	1099745,60	3			dočasně-barvou
102	478692,18	1099746,50	3			dočasně-barvou

Číslo bodu	Souřadnice pro zápis do KN			Souřadnice určené měřením		
	Y	X	Kód kvality	Y	X	Poznámka
103	478692,73	1099749,61	3			dočasně-barvou
104	478713,14	1099744,39	3			dočasně-barvou
105	478711,63	1099742,50	3			dočasně-barvou
106	478713,63	1099742,08	3			dočasně-barvou
107	478711,07	1099740,56	3			dočasně-barvou
108	478713,06	1099740,08	3			dočasně-barvou
109	478710,15	1099735,93	3			dočasně-barvou
110	478712,14	1099735,49	3			dočasně-barvou
111	478708,87	1099730,36	3			dočasně-barvou
112	478710,87	1099729,88	3			dočasně-barvou
113	478723,93	1099742,17	3			dočasně-barvou
114	478723,49	1099740,06	3			dočasně-barvou
115	478739,05	1099739,06	3			dočasně-barvou
116	478738,60	1099736,95	3			dočasně-barvou
117	478757,74	1099734,90	3			dočasně-barvou
118	478757,27	1099732,80	3			dočasně-barvou
119	478759,57	1099733,36	3			dočasně-barvou
120	478754,75	1099721,70	3			dočasně-barvou
121	478756,78	1099721,22	3			dočasně-barvou
122	478744,80	1099680,16	3			dočasně-barvou
123	478746,83	1099679,79	3			dočasně-barvou
124	478744,62	1099678,81	3			dočasně-barvou
125	478746,66	1099678,43	3			dočasně-barvou
126	478741,10	1099663,98	3			dočasně-barvou
127	478743,11	1099663,49	3			dočasně-barvou
128	478738,72	1099654,31	3			dočasně-barvou
129	478740,74	1099653,81	3			dočasně-barvou
130	478732,68	1099629,75	3			dočasně-barvou
131	478734,20	1099627,25	3			dočasně-barvou
132	478714,64	1099631,85	3			dočasně-barvou
133	478716,05	1099633,65	3			dočasně-barvou
134	478714,05	1099634,12	3			dočasně-barvou
135	478717,68	1099643,53	3			dočasně-barvou
136	478715,69	1099644,04	3			dočasně-barvou
137	478690,49	1099637,54	3			dočasně-barvou
138	478693,00	1099639,09	3			dočasně-barvou
139	478692,05	1099644,11	3			dočasně-barvou
140	478694,55	1099645,66	3			dočasně-barvou
141	478675,67	1099647,95	3			dočasně-barvou
142	478674,16	1099650,45	3			dočasně-barvou
143	478675,30	1099646,30	3			dočasně-barvou
144	478673,31	1099646,78	3			dočasně-barvou
145	478760,93	1099738,69	3			dočasně-barvou
146	478758,82	1099739,20	3			dočasně-barvou
147	478763,33	1099748,20	3			dočasně-barvou
148	478761,24	1099748,75	3			dočasně-barvou
149	478766,45	1099758,94	3			dočasně-barvou
150	478764,94	1099761,43	3			dočasně-barvou
151	478764,80	1099760,94	3			dočasně-barvou
152	478764,21	1099758,98	3			dočasně-barvou
153	478760,74	1099762,30	3			dočasně-barvou
154	478760,09	1099760,37	3			dočasně-barvou
155	478749,88	1099765,93	3			dočasně-barvou
156	478749,25	1099763,98	3			dočasně-barvou
157	478738,73	1099769,37	3			dočasně-barvou
158	478736,20	1099768,01	3			dočasně-barvou
159	478739,60	1099772,28	3			dočasně-barvou
160	478737,31	1099771,73	3			dočasně-barvou
161	478769,03	1099760,65	3			dočasně-barvou
162	478769,87	1099764,13	3			dočasně-barvou
163	478771,83	1099763,53	3			dočasně-barvou



Číslo bodu	Souřadnice pro zápis do KN			Souřadnice určené měřením		
	Y	X	Kód kvality	Y	X	Poznámka
164	478771,04	1099760,31	3			dočasně-barvou
165	478769,59	1099758,34	3			dočasně-barvou
166	478773,63	1099757,75	3			dočasně-barvou
167	478773,20	1099760,00	3			dočasně-barvou
168	478774,28	1099762,78	3			dočasně-barvou
169	478776,21	1099762,15	3			dočasně-barvou
170	478775,23	1099759,58	3			dočasně-barvou
171	478795,66	1099752,20	3			dočasně-barvou
172	478796,97	1099754,10	3			dočasně-barvou
173	478797,59	1099753,21	3			dočasně-barvou
174	478799,38	1099754,31	3			dočasně-barvou
175	478800,33	1099752,50	3			dočasně-barvou
176	478798,75	1099751,53	3			dočasně-barvou
177	478801,65	1099747,12	3			dočasně-barvou
178	478802,77	1099747,83	3			dočasně-barvou
179	478803,72	1099746,01	3			dočasně-barvou
180	478802,74	1099745,40	3			dočasně-barvou
181	478800,38	1099745,12	3			dočasně-barvou
182	478810,63	1099732,52	3			dočasně-barvou
183	478812,71	1099731,37	3			dočasně-barvou
184	478811,67	1099730,79	3			dočasně-barvou
185	478809,28	1099730,59	3			dočasně-barvou
186	478821,10	1099714,89	3			dočasně-barvou
187	478822,17	1099715,53	3			dočasně-barvou
188	478823,10	1099713,71	3			dočasně-barvou
189	478822,13	1099713,13	3			dočasně-barvou
190	478819,75	1099712,92	3			dočasně-barvou
191	478830,21	1099695,19	3			dočasně-barvou
192	478831,57	1099697,13	3			dočasně-barvou
193	478832,67	1099697,73	3			dočasně-barvou
194	478833,59	1099695,92	3			dočasně-barvou
195	478832,61	1099695,38	3			dočasně-barvou
196	478839,04	1099680,68	3			dočasně-barvou
197	478840,90	1099681,77	3			dočasně-barvou
198	478843,67	1099672,46	3			dočasně-barvou
199	478845,05	1099674,41	3			dočasně-barvou
200	478845,83	1099674,85	3			dočasně-barvou
201	478847,68	1099669,72	3			dočasně-barvou
202	478851,61	1099658,33	3			dočasně-barvou
203	478853,92	1099658,64	3			dočasně-barvou
204	478853,49	1099656,98	3			dočasně-barvou
205	478855,50	1099656,48	3			dočasně-barvou
206	478854,95	1099654,51	3			dočasně-barvou
207	478852,98	1099655,01	3			dočasně-barvou
208	478848,77	1099647,26	3			dočasně-barvou
209	478851,12	1099647,71	3			dočasně-barvou
210	478852,78	1099647,30	3			dočasně-barvou
211	478849,79	1099642,33	3			dočasně-barvou
212	478844,62	1099631,25	3			dočasně-barvou
213	478846,96	1099631,67	3			dočasně-barvou
214	478849,00	1099631,10	3			dočasně-barvou
215	478848,39	1099629,15	3			dočasně-barvou
216	478846,45	1099629,69	3			dočasně-barvou
217	478841,84	1099620,57	3			dočasně-barvou
218	478843,95	1099620,09	3			dočasně-barvou
219	478840,43	1099613,18	3			dočasně-barvou
220	478842,71	1099613,67	3			dočasně-barvou
221	478844,65	1099613,11	3			dočasně-barvou
222	478844,05	1099611,15	3			dočasně-barvou
223	478842,43	1099611,63	3			dočasně-barvou
224	478839,96	1099610,79	3			dočasně-barvou

Číslo bodu	Souřadnice pro zápis do KN			Souřadnice určené měřením		
	Y	X	Kód kvality	Y	X	Poznámka
225	478841,55	1099608,43	3			dočasně-barvou
226	478840,89	1099606,01	3			dočasně-barvou
227	478834,58	1099591,14	3			dočasně-barvou
228	478836,68	1099590,66	3			dočasně-barvou
229	478835,14	1099588,83	3			dočasně-barvou
230	478833,54	1099591,38	3			dočasně-barvou
231	478833,89	1099582,96	3			dočasně-barvou
232	478831,85	1099583,47	3			dočasně-barvou
233	478825,90	1099554,71	3			dočasně-barvou
234	478823,25	1099553,06	3			dočasně-barvou
235	478828,38	1099554,16	3			dočasně-barvou
236	478825,87	1099552,39	3			dočasně-barvou
237	478825,74	1099542,72	3			dočasně-barvou
238	478823,74	1099543,15	3			dočasně-barvou
239	478823,23	1099529,91	3			dočasně-barvou
240	478821,43	1099531,36	3			dočasně-barvou
241	478813,76	1099524,52	3			dočasně-barvou
242	478812,86	1099526,35	3			dočasně-barvou
243	478852,97	1099586,54	3			dočasně-barvou
244	478852,44	1099584,44	3			dočasně-barvou
245	478882,48	1099579,06	3			dočasně-barvou
246	478881,95	1099576,97	3			dočasně-barvou
247	478892,85	1099576,43	3			dočasně-barvou
248	478892,30	1099574,34	3			dočasně-barvou
249	478694,11	1099754,67	3			průsečík
250	478691,58	1099753,32	3			průsečík
251	478694,63	1099756,99	3			průsečík
252	478692,51	1099757,42	3			průsečík
253	478759,43	1099741,61	3			průsečík
254	478761,52	1099741,06	3			průsečík
255	478832,53	1099578,16	3			průsečík
256	478830,48	1099578,63	3			průsečík
257	478760,92	1099747,50	3			průsečík
258	478763,02	1099747,00	3			průsečík
259	478696,16	1099763,74	3			průsečík
260	478694,09	1099764,39	3			průsečík
261	478726,10	1100089,69	3			průsečík
262	478739,31	1099984,24	3			průsečík
263	478737,16	1099984,44	3			průsečík
264	478740,35	1099991,40	3			průsečík
265	478738,20	1099991,59	3			průsečík
266	478720,64	1099811,80	3			průsečík
267	478718,54	1099812,30	3			průsečík
268	478696,54	1099765,44	3			průsečík
269	478694,80	1099767,53	3			průsečík
270	478718,98	1099804,93	3			průsečík
271	478716,88	1099805,45	3			průsečík
272	478855,56	1099585,88	3			průsečík
273	478854,95	1099583,80	3			průsečík
274	478698,55	1099774,19	3			průsečík
275	478830,72	1099579,47	3			průsečík
276	478832,62	1099578,46	3			průsečík
277	478830,50	1099570,98	3			průsečík
278	478828,46	1099571,48	3			průsečík
279	478727,92	1100120,33	3			průsečík
280	478821,15	1099528,73	3			průsečík
281	478820,63	1099530,89	3			průsečík
282	478819,10	1099527,56	3			průsečík
283	478818,85	1099529,85	3			průsečík

# Klad grafických příloh

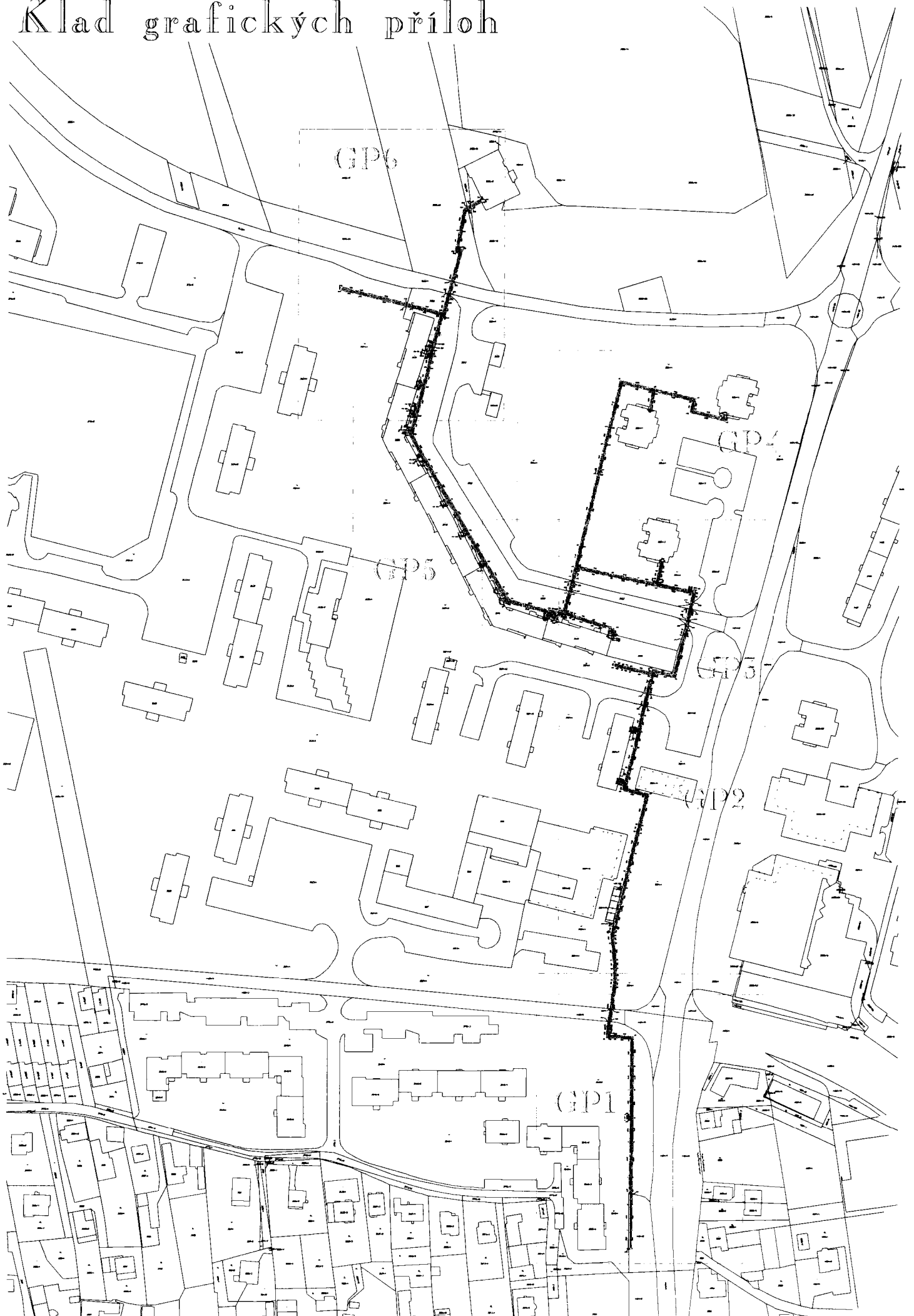

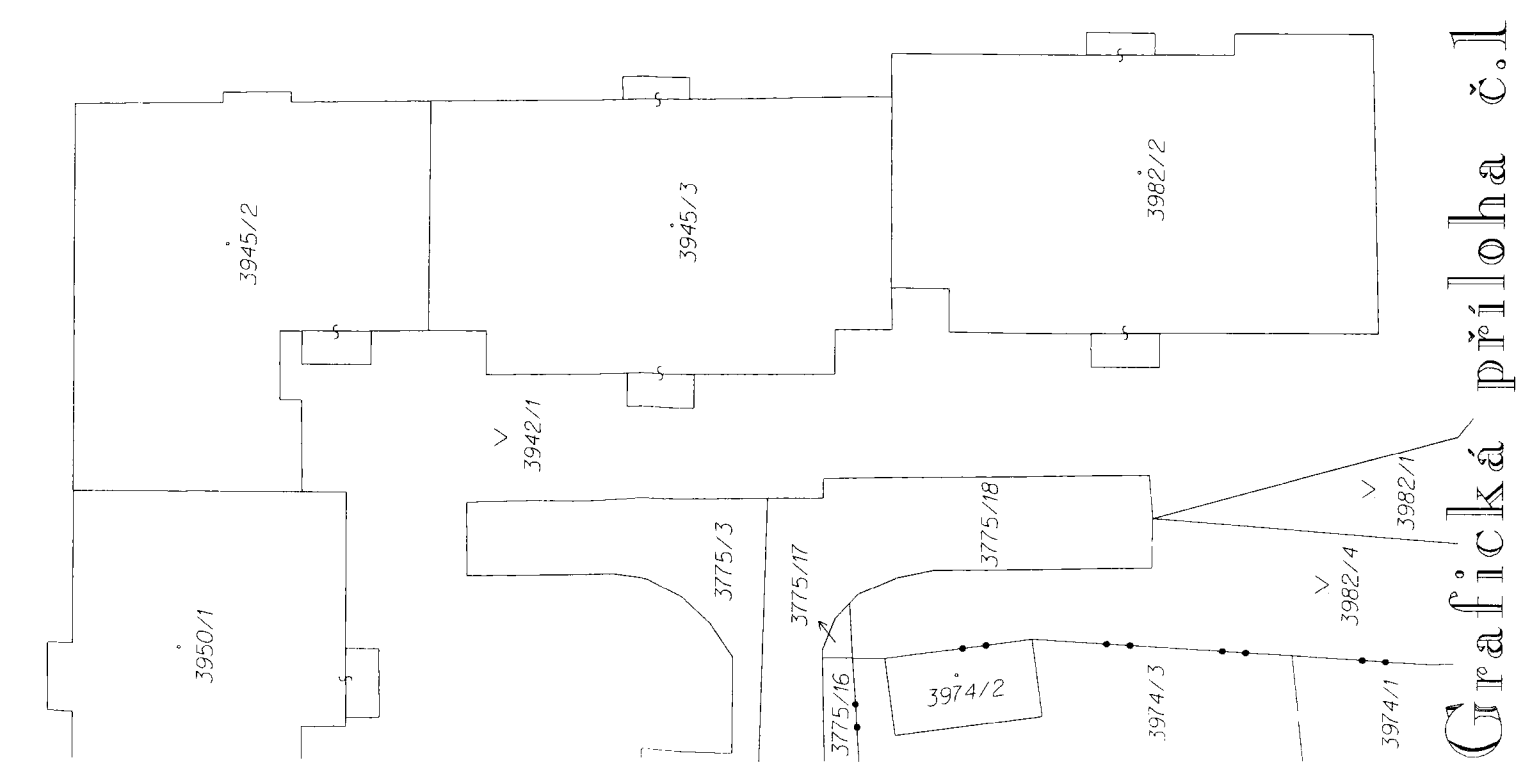
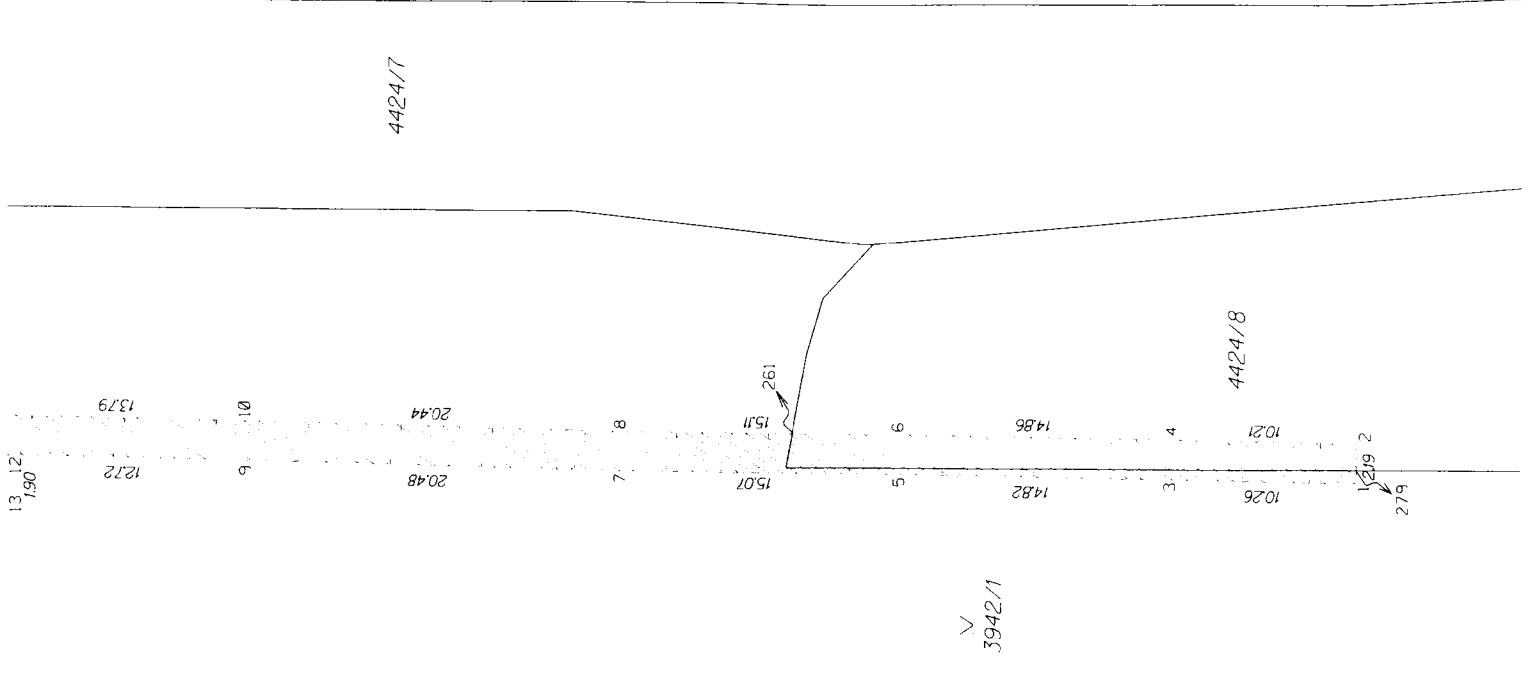
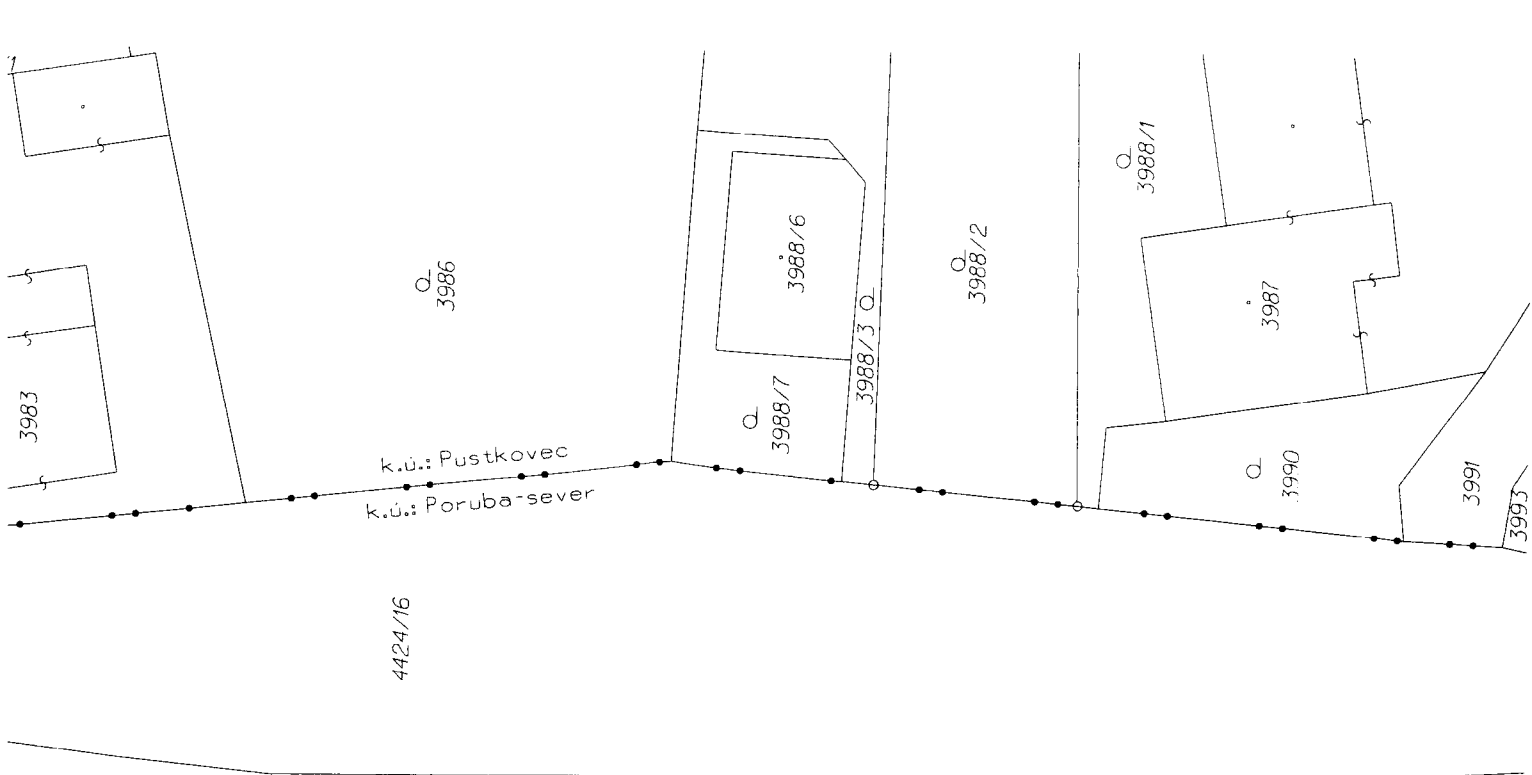

Grafická příloha č.1





Grafická príloha č. 3



3624/1



3636/1

Grafická příloha č.5





