

PavingSpol

Příloha k faktuře č. 22064

Investor: Mateřská škola brno, Marie Majerové 14, 638 00 Brno

dílo: oprava chodníku v zahradě MŠ

Č	Zkrácený popis	Jed.	Množství:	jedn.cena	Celkem (Kč)
1.	demontáž stávajících obrubníků, naložení, přesun do 50 m	bm	20,00	150,00	3 000 Kč
2.	demontáž betonové dlažby, naložení, přesun do 50 m	m2	29,00	150,00	4 350 Kč
3.	odvoz a uložení sutě na skládku, skládkovné	t	4,00	1000,00	4 000 Kč
4.	ruční odtěžení zeminy do hl. 20 cm, naložení, přesun 50 m	m3	6,00	2700,00	16 200 Kč
5.	úprava pláňe se zhutněním	m2	30,00	20,00	600 Kč
6.	dodání a montáž zahradního obrubníku 50/20/5 do bet.	bm	20,00	600,00	12 000 Kč
7.	dosypání zeminy, terénní úpravy za obrubníkem	bm	20,00	30,00	600 Kč
8.	odstranění kořenů, odkop	hod.	3,00	300,00	900 Kč
9.	podkladní vrstva ze štěrkodrti tl. 10 cm se zhutněním	m2	30,00	600,00	18 000 Kč
10.	dodání drtě 4/8 vč. dopravy, přesun do 50 m	m3	1,20	3300,00	3 960 Kč
11.	dodání dlažby Parketa 20/10/6, přírodní, doprava, skládání	m2	29,00	420,00	12 180 Kč
12.	kladení dlažby do drtě	m2	29,00	500,00	14 500 Kč
13.	ruční přesun dlažby do 15 m	t	3,00	700,00	2 100 Kč
14.	dodání spárovacího písku na dlažbu	ks	8,00	150,00	1 200 Kč
15.	dopravné, dovoz materiálu, odvoz palet	kpl.	1,00	3500,00	3 500 Kč

**celkem 97 090 Kč
bez DPH:**

zpracováno dne: 30.8.2022

zpracoval:
Ing. Karel Bartušek
PavingSpol
Husova 18/966, 664 51 Šlapanice
tel.: 603 310 408
www.paving spol.cz

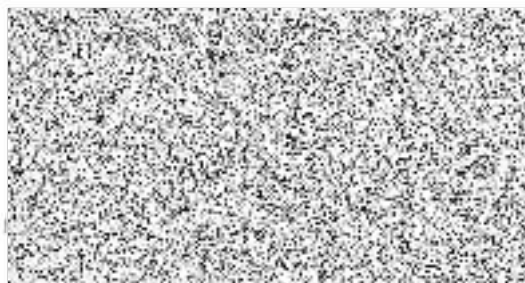

Mateřská škola Brno, Marie Majerové 14, příspěvková organizace, 638 00 Brno

Ing. Karel Bartušek
PavingSpol
Husova 18/966,
664 51 Šlapanice

Věc: objednávka

Na základě cenové nabídky objednávám opravu chodníku (přístupová cesta do budovy mateřské školy) v termínu srpen 2022.

V Brně dne 1.8.

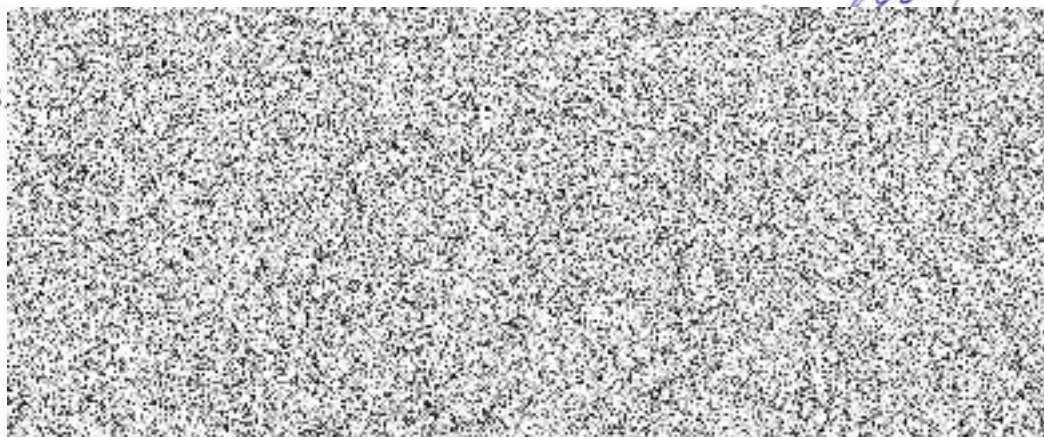

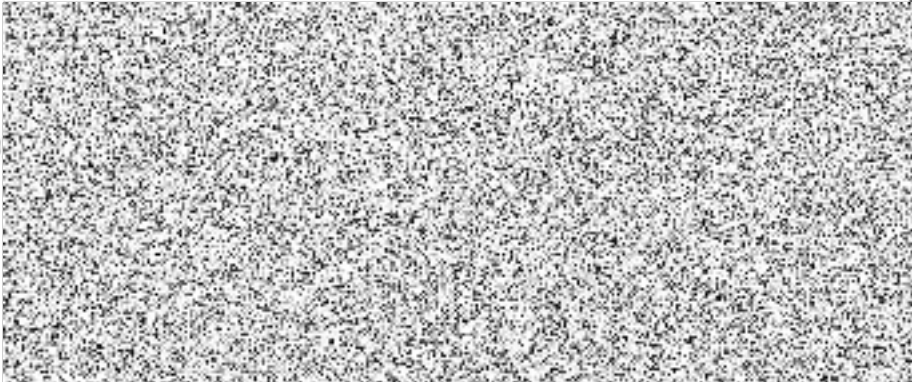
1. Prodávající : Ing.Karel Bartušek Husova 966/18 664 51 Šlapanice	IČO: 71825568 DIČ: CZ8101133788	2. Doklad č.: 22064 (VS) Objednávka č.: Druh dodávky (kód) Konstantní symbol:												
	Peněžní ústav: Raiffeisenbank, a.s. Pobočka: OC Olympie - Brno Číslo účtu: 2862708001/5500													
ŽL.č.j.OŽU/48166-07/9252-2007/Seh														
4. Datum vystavení : 30.8.2022	3. Kupující: Mateřská škola Brno, Marie Majerové 14, příspěvková organizace Marie Majerové 14 638 00 Brno													
Datum splatnosti : 10.9.2022														
Datum skuteč. zdanitel. plnění: 30.8.2022														
5. Příjemce:														
Stavba:	IČO: 70994129 DIČ:													
	Peněžní ústav: č.úctu:													
Zdanitelná plnění	množství	cena bez DPH	sazba DPH	daň	cena celkem									
6	7	8	9	10	11									
<p>Za provedenou opravu chodníku (vstup na zahradu k budově mateřské školy) Vám dle soupisu provedených prací a dodávek fakturuji celkovou dohodnutou cenu:</p> <p style="text-align: right;">97 090 Kč</p>														
<table style="width: 100%; border-collapse: collapse;"> <tr> <td style="width: 60%;"></td> <td style="border-top: 1px solid black;">Celkem bez DPH:</td> <td style="text-align: right;">97 090 Kč</td> </tr> <tr> <td></td> <td>DPH 21 %:</td> <td style="text-align: right;">20 388,90 Kč</td> </tr> <tr> <td></td> <td>Celkem s DPH:</td> <td style="text-align: right;">117 478,90 Kč</td> </tr> </table>							Celkem bez DPH:	97 090 Kč		DPH 21 %:	20 388,90 Kč		Celkem s DPH:	117 478,90 Kč
	Celkem bez DPH:	97 090 Kč												
	DPH 21 %:	20 388,90 Kč												
	Celkem s DPH:	117 478,90 Kč												
<p>Fakturu převzal:</p> <div style="text-align: right; border: 1px solid black; width: 300px; height: 150px; margin-left: auto;">  </div>														
12. počet příloh : 1 x soupis provedených prací a dodávek			13. razítko a podpis											