

SMLOUVA O ZŘÍZENÍ SLUŽEBNOSTI INŽENÝRSKÉ SÍTĚ

dle ustanovení § 1257 a násl. zákona č. 89/2012 Sb., občanský zákoník,
ve znění pozdějších předpisů (dále jen „občanský zákoník“)

Lesy České republiky, s. p.,

se sídlem Přemyslova 1106/19, Nový Hradec Králové, 500 08 Hradec Králové,
IČO: 421 96 451, DIČ: CZ42196451

zapsaný v Obchodním rejstříku vedeném Krajským soudem v Hradci Králové, oddíl AXII, vložka 540

zastoupený Ing. Václavem Baštou, pověřeným řízením Oblastního ředitelství severní Čechy

bankovní spojení: Komerční banka, a. s., pobočka Teplice, číslo účtu: 115-9518070207/0100

(dále jako „**obtížený**“) na straně jedné

a

Severočeská vodárenská společnost a. s.

se sídlem Přítkovská 1689, 415 50 Teplice

IČO: 490 99 469, DIČ: CZ49099469

zapsaná v obchodním rejstříku vedeném Krajským soudem v Ústí nad Labem v oddílu B, vložka 466

zastoupená Bc. Patrikem Novákem, na základě pověření společnosti

bankovní spojení: Komerční banka a. s., pobočka Teplice, číslo účtu: 711620257/0100

(dále jako „**oprávněný**“) na straně druhé

a

SVAZEK OBCÍ KANALIZACE SLOUP

se sídlem Komenského 236, 471 52 Sloup v Čechách

IČO: 750 90 414, DIČ: CZ75090414

zastoupený Janou Pejčinovičovou, předsedkyní svazku

(dále jako „**investor**“) na straně třetí

(obtížený a oprávněný dále též společně jako „**smluvní strany**“ a každý jednotlivě jako „**smluvní strana**“)

uzavírají níže uvedeného dne, měsíce a roku tuto Smlouvu o zřízení služebnosti inženýrské sítě (dále jen „**smlouva**“):

I.

Úvodní ustanovení

1. Obtížený prohlašuje, že mu svěřil právo hospodařit s následujícími pozemky, jejichž vlastníkem je Česká republika:

Číslo parcely	Druh pozemku	Způsob využití	Výměra v m ²	Výměra zřizované služebnosti dle GP v m ²	Katastrální území	LV	Obec
1113/4	vodní plocha	koryto vodního toku přirozené nebo upravené	4695	10,39	Radvanec	18	Radvanec
1113/22	vodní plocha	koryto vodního toku přirozené nebo upravené	394	4,08	Radvanec	18	Radvanec
1118/6	vodní plocha	koryto vodního toku přirozené nebo upravené	41	10,02	Radvanec	18	Radvanec

1879/1	vodní plocha	koryto vodního toku přirozené nebo upravené	8180	66,1	Sloup v Čechách	405	Sloup v Čechách
1879/5	vodní plocha	koryto vodního toku přirozené nebo upravené	24	3,65	Sloup v Čechách	405	Sloup v Čechách
1879/6	vodní plocha	koryto vodního toku přirozené nebo upravené	144	10,6	Sloup v Čechách	405	Sloup v Čechách
1879/9	vodní plocha	koryto vodního toku přirozené nebo upravené	257	15,52	Sloup v Čechách	405	Sloup v Čechách
1880/3	vodní plocha	koryto vodního toku přirozené nebo upravené	213	6,45	Sloup v Čechách	405	Sloup v Čechách
Celkem				126,81			

vše zapsáno u Katastrálního úřadu pro Liberecký kraj, Katastrální pracoviště Česká Lípa, na LV č. 18, pro obec Radvanec, k. ú. Radvanec a na LV 405 pro obec Sloup v Čechách a k. ú. Sloup v Čechách (dále jen „**služebné pozemky**“).

II.

Předmět smlouvy

- Obtížený touto smlouvou zřizuje ve prospěch oprávněného ke služebným pozemkům uvedeným v čl. I. této smlouvy služebnost inženýrské sítě spočívající v právu:
 - umístění, zřízení a provozování inženýrské sítě – kanalizační řád (dále také „**vedení**“)
 - údržby a oprav, příp. rekonstrukce inženýrské sítě – vedení
 - přístupu oprávněné osoby na služebné pozemky za účelem provozování, užívání, oprav, údržby, příp. rekonstrukce inženýrské sítě – vedení
 (dále jen „**služebnost**“).
- Rozsah služebnosti dle této smlouvy je přesně vymezen v geometrickém plánu **pro k. ú. Radvanec** č. 827-23/2019, vyhotoveném Jaroslavem Hadravou, Purkyňova 394, 261 01 Příbram a schváleném příslušným katastrálním úřadem dne dne 07.05.2019, pod č. j. PGP482/2019-501 a **pro k. ú. Sloup v Čechách** č. 1186-22/2019, vyhotoveném Jaroslavem Hadravou, Purkyňova 394, 261 01 Příbram a schváleném příslušným katastrálním úřadem dne dne 07.05.2019, pod č. j. PGP468/2019-501, které jsou nedílnou součástí této smlouvy .
- Oprávněný se zavazuje služebnost dle této smlouvy vykonávat na služebných pozemcích **pouze v rozsahu stanoveném geometrickým plánem**. Výkon služebnosti nad rámec vymezený geometrickým plánem je možný pouze s předchozím písemným souhlasem obtíženého; oprávněný je plně srozuměn s tím, že obtížený není povinen takový souhlas udělit. V případě udělení souhlasu obtíženým dojde k rozšíření rozsahu služebnosti dle této smlouvy a oprávněný se zavazuje zaplatit obtíženému náhradu, a to na základě vzájemné dohody smluvních stran. Nedojde-li mezi smluvními stranami k takové dohodě, oprávněný se zavazuje obtíženému zaplatit náhradu ve výši dle znaleckého posudku vypracovaného soudním znalcem vybraným obtíženým.
- Služebnost dle této smlouvy se zřizuje na dobu určitou, a to na dobu životnosti stavby vedení.
- Oprávněný služebnost dle této smlouvy přijímá a obtížený je povinen výkon služebnosti strpět.

III.**Úplata**

1. Smluvní strany ujednaly, že služebnost dle této smlouvy se zřizuje úplatně. Investor se tak zavazuje zaplatit obtíženému jednorázovou úplatu ve výši **100.000,-- Kč (slovy: jedno sto tisíc korun českých) bez DPH**. K takto ujednané úplatě bude připočtena DPH ve výši dle příslušných právních předpisů.
2. Investor se zavazuje zaplatit obtíženému úplatu dle odst. 1 tohoto článku smlouvy na základě daňového dokladu (faktury) vystaveného obtíženým, a to ve prospěch účtu obtíženého, č. ú. 115-9518070207/0100, vedeného u Komerční banky a.s., pobočka Teplice. Dnem úhrady se rozumí den připsání úplaty v její plné výši ve prospěch účtu obtíženého. Obtížený je oprávněn daňový doklad (fakturu) vystavit po oboustranném podpisu této smlouvy.
3. Investor se současně zavazuje uhradit úplatu dle tohoto článku smlouvy nejpozději do 15 dnů ode dne vystavení řádného daňového dokladu (faktury), když za datum uskutečnění zdanitelného plnění se považuje den vystavení daňového dokladu (faktury). Daňový doklad (faktura) bude vystaven a zaslán na adresu oprávněného uvedenou v záhlaví této smlouvy.
4. **Obtížený prohlašuje, že investor uhradil úplatu stanovenou v čl. III. odst. 1. před podpisem této smlouvy dne 20.01.2021 bankovním převodem.**

IV.**Práva a povinnosti smluvních stran**

1. Obtížený je na základě služebnosti dle této smlouvy povinen mj. zajistit si souhlas oprávněného dle této smlouvy v případě, že hodlá provádět na služebných pozemcích stavební či jiné práce, jež by mohli ohrozit (poškodit) stavbu vedení.
2. Oprávněný se na základě služebnosti nabyté dle této smlouvy zavazuje mj. „, že bude zasahovat do vlastnických práv obtíženého jen v nezbytné míře a že při výkonu služebnosti dle této smlouvy bude co nejvíce šetřit práv obtíženého. Povinností oprávněného je dále předem a včas, nejpozději 10 dní před zahájením prací (údržba, oprava, rekonstrukce), písemně oznámit obtíženému každý vstup na služebné pozemky v souvislosti s plněním výkonu služebnosti sjednané dle této smlouvy, a to na adresu: Lesy České republiky, s. p., Oblastní ředitelství severní Čechy, Dr. Vrbenského 2874/1, 415 01 Teplice. Dále je povinností oprávněného uvést po provedení prací služebné pozemky bez zbytečného odkladu a na vlastní náklady do původního či náležitého stavu nebo se s obtíženým dohodnout na přiměřené náhradě. Vznikne-li obtíženému škoda v důsledku nedodržení smluvních podmínek dle této smlouvy, je oprávněný odpovědný za tuto škodu. Nesnese-li záležitost při náhlém poškození vedení odkladu, obstará její opravu oprávněná osoba i bez předchozího projednání; dotčeným osobám však neprodleně oznámí provádění opravy, její místo označí a zabezpečí.
3. Oprávněný není oprávněn zřídít na služebných pozemcích jakékoli stavby bez předchozího písemného souhlasu obtíženého.
4. Oprávněný se zavazuje užívat služebné pozemky a vykonávat služebnost za dodržení podmínek této smlouvy.
5. Obtížený neodpovídá za jakékoli újmy vzniklé na služebných pozemcích v důsledku výkonu práv ze služebnosti oprávněným či třetími osobami. Oprávněný se naopak zavazuje nahradit obtíženému veškeré případné újmy, které vzniknou v souvislosti s výkonem služebnosti dle této smlouvy.
6. Oprávněný se zavazuje při výkonu služebnosti dle této smlouvy co nejvíce šetřit práv obtíženého.
7. Oprávněný se zavazuje udržovat oblast ochranného pásma a trasu vedení (včetně zařízení) ve stavu odpovídajícím požadavkům příslušných právních předpisů, a to na vlastní náklad. Oprávněný se dále zavazuje zaplatit obtíženému veškeré náklady v souvislosti se směrovým kácením včetně nákladů s tímto souvisejících. Pro případ nedodržení povinnosti oprávněného dle věty první tohoto odstavce, je oprávněn

údržbu provést, popř. zajistit její provedení, obtížený na náklad oprávněného. Oprávněný se tak zavazuje obtíženému rovněž zaplatit veškeré náklady v souvislosti s plněním povinnosti za oprávněného takto vzniklé.

8. Oprávněný se zavazuje oznámit obtíženému předem vstup na služebné pozemky, a to nejméně 48 hod. předem, s výjimkou havarijního stavu. V případě havarijního stavu se oprávněný zavazuje o vstupu na služebné pozemky obtíženého informovat bezodkladně po tomto vstupu, nejpozději však do 48 hod. od vstupu. Oprávněný se zavazuje po skončení prací uvést vždy služebné pozemky do původního stavu, a to výlučně na svůj náklad. V případě vstupu bude o tomto pořízen písemný záznam, jehož součástí bude popis stavu, v jakém jsou služebné pozemky předávány obtíženému (popř. nájemci). Pro případ, že ze strany oprávněného nedojde k uvedení služebných pozemků do původního stavu, je obtížený oprávněn takto učinit, resp. zajistit, sám na náklad oprávněného.
9. Pro případ dotčení trasy vedení z důvodů na straně obtíženého, zejména v souvislosti se stavebními pracemi (stavbou), se oprávněný zavazuje obtíženému poskytnout potřebný souhlas, a to nejpozději do 14 dnů od obdržení výzvy obtíženého. V případě, že v této lhůtě oprávněný neučiní či odmítne souhlas udělit, platí, že jím byl souhlas udělen a současně je oprávněný povinen uhradit obtíženému veškeré náklady, které mu v souvislosti s porušením tohoto ujednání (zejména udělení souhlasu řádně a včas) vzniknou.
10. Investor se zavazuje poskytnout obtíženému veškerou dokumentaci vztahující se ke služebnosti.
11. Po zániku služebnosti dle této smlouvy je oprávněný povinen uvést služebné pozemky do původního stavu, a to na svůj náklad.
12. Údržba a opravy služebných pozemků bude provádět obtížený. Vyžádá-li si však údržba či oprava výlučně užívání služebných pozemků oprávněným, provede takové potřebné jednání oprávněný, a to na svůj náklad.
13. Obtížený neodpovídá za jakékoli škody, které na vedení, popř. zařízení vzniknou, zejména pak za škody vzniklé v důsledku nedostatečné ochrany zamezující jejich mechanickému poškození nebo zničení. Oprávněný tímto výslovně prohlašuje, že byl ze strany obtíženého v této souvislosti náležitě informován o specifikách spojených se služebností a služebními pozemky, zejména pak o lesní dopravě, přibližování a těžbě dříví (prováděnou i osobami od obtíženého odlišnými), s proměnlivou únosností v místě a čase a dále o využití služebných pozemků v průběhu zimního období.

V.

Vklad do katastru nemovitostí

1. Smluvní strany ujednaly, že návrh na vklad služebnosti dle této smlouvy do katastru nemovitostí je oprávněn podat pouze obtížený, a to bezodkladně po uhrazení úplaty dle čl. III. této smlouvy.
2. Poplatek spojený s návrhem na vklad služebnosti dle této smlouvy jde k tíži investora.
3. Veškeré náklady vzniklé v souvislosti s touto smlouvou jdou k tíži investora.
4. Pro případ, že by tato smlouva byla nebo se stala z jakéhokoliv důvodu neplatnou nebo nezpůsobilou k provedení vkladu služebnosti ve prospěch oprávněného nebo v případě, že by nedošlo k zápisu služebnosti ve prospěch oprávněného dle této smlouvy do katastru nemovitostí z jiného důvodu, zavazují se tímto smluvní strany uzavřít bez zbytečného odkladu novou bezvadnou smlouvu o zřízení služebnosti ke služebným pozemkům, jejíž obsah bude v podstatných náležitostech, po odstranění zjištěných vad, odpovídat obsahu této smlouvy.

VI.

Sankční ujednání, odstoupení od smlouvy

1. Investor se zavazuje zaplatit obtíženému smluvní pokutu v případě, že:

- a) investor se ocitl v prodlení s úhradou úplaty obtíženému dle této smlouvy, a to ve výši 0,05 % z dlužné částky, za každý i započatý den prodlení,
 - b) Investor porušil svou povinnost dle čl. II. odst. 3 smlouvy a vykonával oprávnění z věcného břemene nad rámec vymezený geometrickým plánem bez předchozího písemného souhlasu obtíženého, a to ve výši 10.000,-- Kč, za každé takové jednotlivé porušení.
2. Uplatněním ani zaplacením smluvní pokuty není nikterak omezeno či jinak dotčeno právo obtíženého na náhradu škody, a to v plném rozsahu.
 3. Kterákoli ze smluvních stran je oprávněna od této smlouvy písemně odstoupit v případech a za podmínek stanovených příslušnými právními předpisy nebo touto smlouvou.
 4. Obtížený je oprávněn od smlouvy odstoupit v případě, že:
 - a) oprávněný užíval služebné pozemky či vykonával služebnost v rozporu s touto smlouvou,
 - b) oprávněný porušil svou povinnost dle čl. II. odst. 3 smlouvy a vykonával služebnost nad rámec vymezený geometrickým plánem bez předchozího písemného souhlasu obtíženého,
 - c) investor se ocitl v prodlení s úhradou úplaty obtíženému dle této smlouvy.

VII.

Criminal Compliance doložka

1. Smluvní strany níže svým podpisem stvrzují, že v průběhu vyjednávání o této smlouvě vždy jednaly a postupovaly čestně a transparentně, a současně se zavazují, že takto budou jednat i při plnění této smlouvy a veškerých činnostech s ní souvisejících.
2. Smluvní strany se dále zavazují vždy jednat tak a přijmout taková opatření, aby nedošlo ke vzniku důvodného podezření na spáchání trestného činu či k samotnému jeho spáchání (včetně formy účastenství), v důsledku tedy jednat tak, aby kterékoli ze smluvních stran nemohla být přičtena odpovědnost podle zákona č. 418/2011 Sb., o trestní odpovědnosti právnických osob a řízení proti nim, ve znění pozdějších předpisů, nebo nevznikla trestní odpovědnost fyzických osob (včetně zaměstnanců) podle zákona č. 40/2009 Sb., trestní zákoník, ve znění pozdějších předpisů, případně aby nebylo zahájeno trestní stíhání proti jakémukoli ze smluvních stran včetně jejich zaměstnanců podle platných a účinných právních předpisů.
3. Obtížený za tímto účelem vytvořil tzv. Criminal Compliance Program Lesů České republiky, s.p. (viz www.lesy-cr.cz), a v jeho rámci přijal závazek vymezovat se proti jakémukoli protiprávnímu a neetickému jednání a nastavil postupy k prevenci a odhalování takového jednání.

VIII.

Závěrečná ustanovení

1. Pokud není v této smlouvě ujednáno jinak, řídí se vztahy mezi smluvními stranami příslušnými obecně platnými právními předpisy, zejména občanským zákoníkem.
2. Tuto smlouvu lze měnit či doplňovat pouze formou písemných dodatků podepsaných oběma smluvními stranami.
3. Zakladatel udělil obtíženému dle ustanovení § 17 odst. 2 zákona č. 77/1997 Sb., o státním podniku, ve znění pozdějších předpisů, předchozí souhlas s nakládáním s určeným majetkem prostřednictvím Statutu propachtovatele ze dne 22. 3. 2021, č. j.: 14622/2021-MZE-16221, bod 6.5.1 Statutu.
4. Tato smlouva nabývá platnosti dnem jejího podpisu oběma smluvními stranami. Pokud tato smlouva podléhá povinnosti uveřejnění dle zákona č. 340/2015 Sb., o zvláštních podmínkách účinnosti některých smluv, uveřejňování těchto smluv a o registru smluv (zákon o registru smluv), ve znění pozdějších předpisů, nabývá účinnosti dnem jejího uveřejnění v souladu se zmíněným zákonem; smluvní strany pro

tyto případy vyjadřují svůj souhlas s uveřejněním celého znění smlouvy včetně metadat, a to v rozsahu a způsobem stanoveným zákonem. V ostatních případech tato smlouva nabývá účinnosti dnem jejího podpisu oběma smluvními stranami.

5. Tato smlouva je vyhotovena v počtu 4 stejnopisů, z nichž po 1 vyhotovení obdrží každá ze smluvních stran, zbývající je určeno pro potřeby katastrálního úřadu.
6. Smluvní strany prohlašují, že si tuto smlouvu před jejím podpisem přečetly, jejímu obsahu rozumí a bez výhrad s ním souhlasí. Smlouva je vyjádřením jejich pravé, skutečné, svobodné a vážné vůle, na důkaz čehož níže připojují, prosty omylu, své vlastnoruční podpisy.
7. Nedílnou součástí této smlouvy jsou tyto přílohy:

Příloha č. 1 - Geometrický plán č. 827-23/2019, vyhotovený Jaroslavem Hadravou, Purkyňova 394,
261 01 Příbram

Příloha č. 2 - Geometrický plán č. 1186-22/2019, vyhotovený Jaroslavem Hadravou, Purkyňova 394,
261 01 Příbram

V Teplicích dne 07 -09- 2022

- 1 -09- 2022
V Teplicích dne _____

Za obtíženého:

Za oprávněného:

Ing. Václav Bašta
pověřený řízením OR severní Čechy
Lesy České republiky, s. p.

Bc. Patrik Novák
samostatný odborný referent – na základě pověření
Severočeská vodárenská společnost a. s.

Lesy České republiky, s.p. [13]
se sídlem Přemyslova 1106/19, Nový Hradec Králové
500 08 Hradec Králové
IČ: 42196451, DIČ: CZ42196451
Oblastní ředitelství severní Čechy
Dr. Vrbenského 2874/1, 415 01 Teplice

Za investora:

Jana Pejčínovičová
předsedkyně svazku
SVAZEK OBCÍ KANALIZACE SLOUP

VÝKAZ DOSAVADNÍHO A NOVÉHO STAVU ÚDAJŮ KATASTRU NEMOVITOSTÍ

Dosavadní stav			Nový stav														
Označení pozemku parc. číslem	Výměra parcely		Druh pozemku	Označení pozemku parc. číslem	Výměra parcely		Druh pozemku	Typ stavby	Způsob využití	Způsob využití	Způsob využití	Porovnání se stavem evidence právních vztahů					
	ha	m ²			Způsob využití	ha						m ²	Způsob využití	Díl přechází z pozemku označeného v katastru nemovitostí	dřívější poz. evidenci	Číslo listu vlastnictví	Výměra dílu
													ha	m ²			
49/2													49/2		1		
80/1													80/1		1		
80/4													80/4		1		
st. 116/2													st. 116/2		1		
st. 116/1													st. 116/1		1		
745/1													745/1		1		
745/3													745/3		1		
745/4													745/4		1		
745/5													745/5		1		
749/4													749/4		330		
750/3													750/3		726		
761/2													761/2		717		
982/1													982/1		1		
983/1													983/1		1		
997/1													997/1		824		
997/4													997/4		1		
998/1													998/1		1		
999/1													999/1		1		
1001/1													1001/1		1		
1001/2													1001/2		1		
1037/1													1037/1		1		
1113/4													1113/4		18		
1113/18													1113/18		1		
1113/22													1113/22		18		
1118/4													1118/4		1		
1118/6													1118/6		18		
63													63		334		
77													77		1		
st. 113													st. 113		717		
st. 164													st. 164		1		
978													978		1		
981													981		1		
987													987		1		
990													990		1		
996													996		1		
1056													1056		1		

GEOMETRICKÝ PLÁN pro vymezení rozsahu věcného břemene k části pozemku	Geometrický plán ověřil úředně oprávněný zeměměřický inženýr:		Stejnopis ověřil úředně oprávněný zeměměřický inženýr:	
	Jméno, příjmení: <i>Ing. Štěpán Vondráček</i>		Jméno, příjmení: <i>Michal Skořepa</i>	
	Číslo položky seznamu úředně oprávněných zeměměřických inženýrů: <i>2325/07</i>		Číslo položky seznamu úředně oprávněných zeměměřických inženýrů: <i>1830/99</i>	
	Dne: <i>3.5.2019</i> Číslo: <i>1842/2019</i>		Dne: <i>23.5.2019</i> Číslo: <i>18/2019</i>	
Náležitostmi a přesností odpovídá právním předpisům.		Tento stejnopis odpovídá geometrickému plánu v elektronické podobě uloženému v dokumentaci katastrálního úřadu.		
Vyhotovitel: <i>Jaroslav Hadrava</i> <i>Purkyňova 394</i> <i>261 01 Pílbam</i>	Katastrální úřad souhlasí s očíslováním parcel.		Ověření stejnopisu geometrického plánu v listinné podobě.	
Číslo plánu: <i>827-23/2019</i> Okres: <i>Česká Lípa</i> Obec: <i>Radvanec</i> Kat. území: <i>Radvanec</i> Mapový list: <i>Nový Bor 8-5/23, Nový Bor 8-5/41</i> <i>Nový Bor 8-6/21, Nový Bor 8-5/43</i> Dosavadním vlastníkům pozemků bylo poskytnuto možnost seznámit se v terénu s průběhem navrhovaných nových hranic, které byly označeny přeepsaným způsobem.	KÚ pro Liberecký kraj KP Česká Lípa Ing. Zdeňka Horáčková PGP482/2019-501 2019.05.07 13:15:45 CEST			

Informace o pozemku

Parcelní číslo:	1113/22
Obec:	Radvanec [530387]
Katastrální území:	Radvanec [750646]
Číslo LV:	18
Výměra [m ²]:	394
Typ parcely:	Parcela katastru nemovitostí
Mapový list:	
Určení výměry:	Ze souřadnic v S-JTSK
Způsob využití:	koryto vodního toku přirozené nebo upravené
Druh pozemku:	vodní plocha

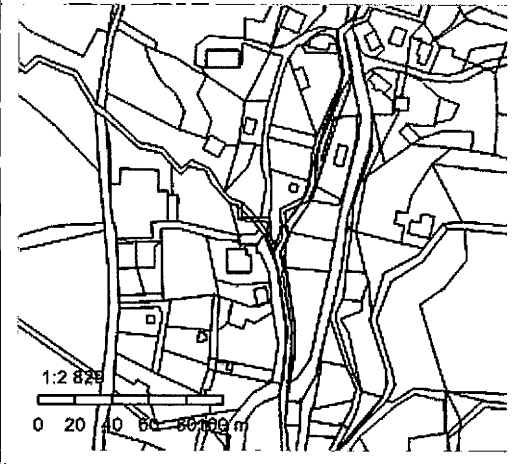

Vlastníci, jiní oprávnění

Vlastnické právo	Podíl
Česká republika,	
Právo hospodařit s majetkem státu	Podíl
Lesy České republiky, s.p., Přemyslova 1106/19, Nový Hradec Králové, 50008 Hradec Králové	

Způsob ochrany nemovitosti

Nejsou evidovány žádné způsoby ochrany.

Seznam BPEJ

Parcela nemá evidované BPEJ.

Omezení vlastnického práva

Nejsou evidována žádná omezení.

Jiné zápisy

Nejsou evidovány žádné jiné zápisy.

Řízení, v rámci kterých byl k nemovitosti zapsán cenový údaj

Nemovitost je v územním obvodu, kde státní správu katastru nemovitostí ČR vykonává [Katastrální úřad pro Liberecký kraj, Katastrální pracoviště Česká Lípa](#)

Zobrazené údaje mají informativní charakter. Platnost k 14.09.2020 09:00:00.

Informace o pozemku

Parcelní číslo:	1118/6
Obec:	Radvanec [530387]
Katastrální území:	Radvanec [750646]
Číslo LV:	18
Výměra [m ²]:	41
Typ parcely:	Parcela katastru nemovitostí
Mapový list:	
Určení výměry:	Ze souřadnic v S-JTSK
Způsob využití:	koryto vodního toku přirozené nebo upravené
Druh pozemku:	vodní plocha

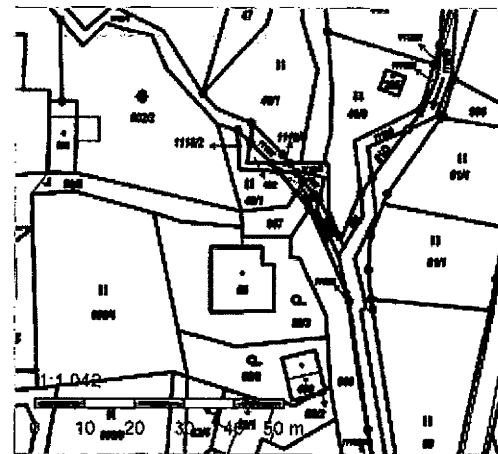

Vlastníci, jiní oprávnění

Vlastnické právo	Podíl
Česká republika,	
Právo hospodařit s majetkem státu	Podíl
Lesy České republiky, s.p., Přemyslova 1106/19, Nový Hradec Králové, 50008 Hradec Králové	

Způsob ochrany nemovitosti

Nejsou evidovány žádné způsoby ochrany.

Seznam BPEJ

Parcela nemá evidované BPEJ.

Omezení vlastnického práva

Nejsou evidována žádná omezení.

Jiné zápisy

Nejsou evidovány žádné jiné zápisy.

Řízení, v rámci kterých byl k nemovitosti zapsán cenový údaj

Nemovitost je v územním obvodu, kde státní správu katastru nemovitostí ČR vykonává [Katastrální úřad pro Liberecký kraj, Katastrální pracoviště Česká Lípa](#)

Zobrazené údaje mají informativní charakter. Platnost k 14.09.2020 09:00:00.

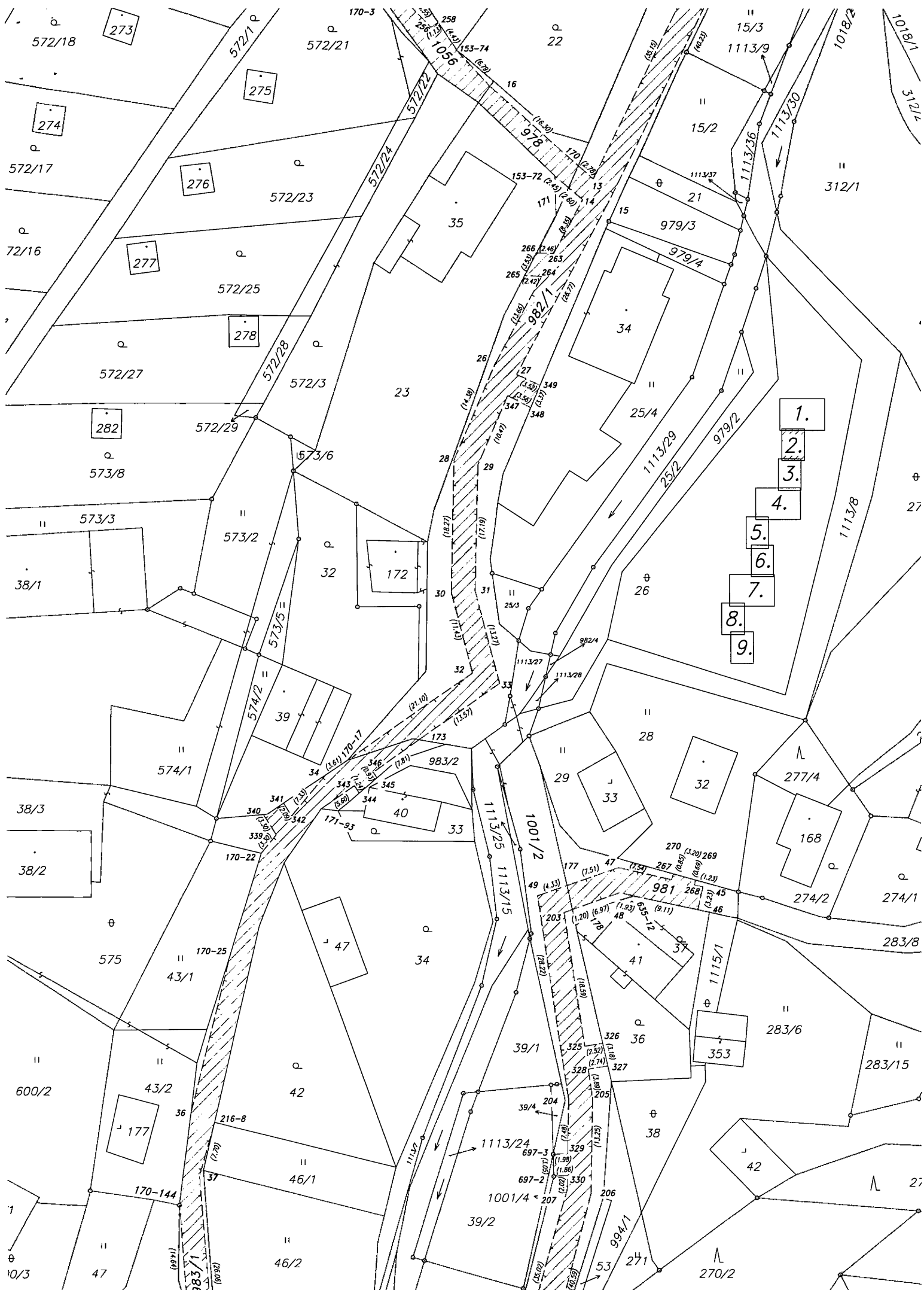

- 1.
- 2.
- 3.
- 4.
- 5.
- 6.
- 7.
- 8.
- 9.



- 1.
- 2.
- 3.
- 4.
- 5.
- 6.
- 7.
- 8.
- 9.

- 1.
- 2.
- 3.
- 4.
- 5.
- 6.
- 7.
- 8.
- 9.

||
702/1

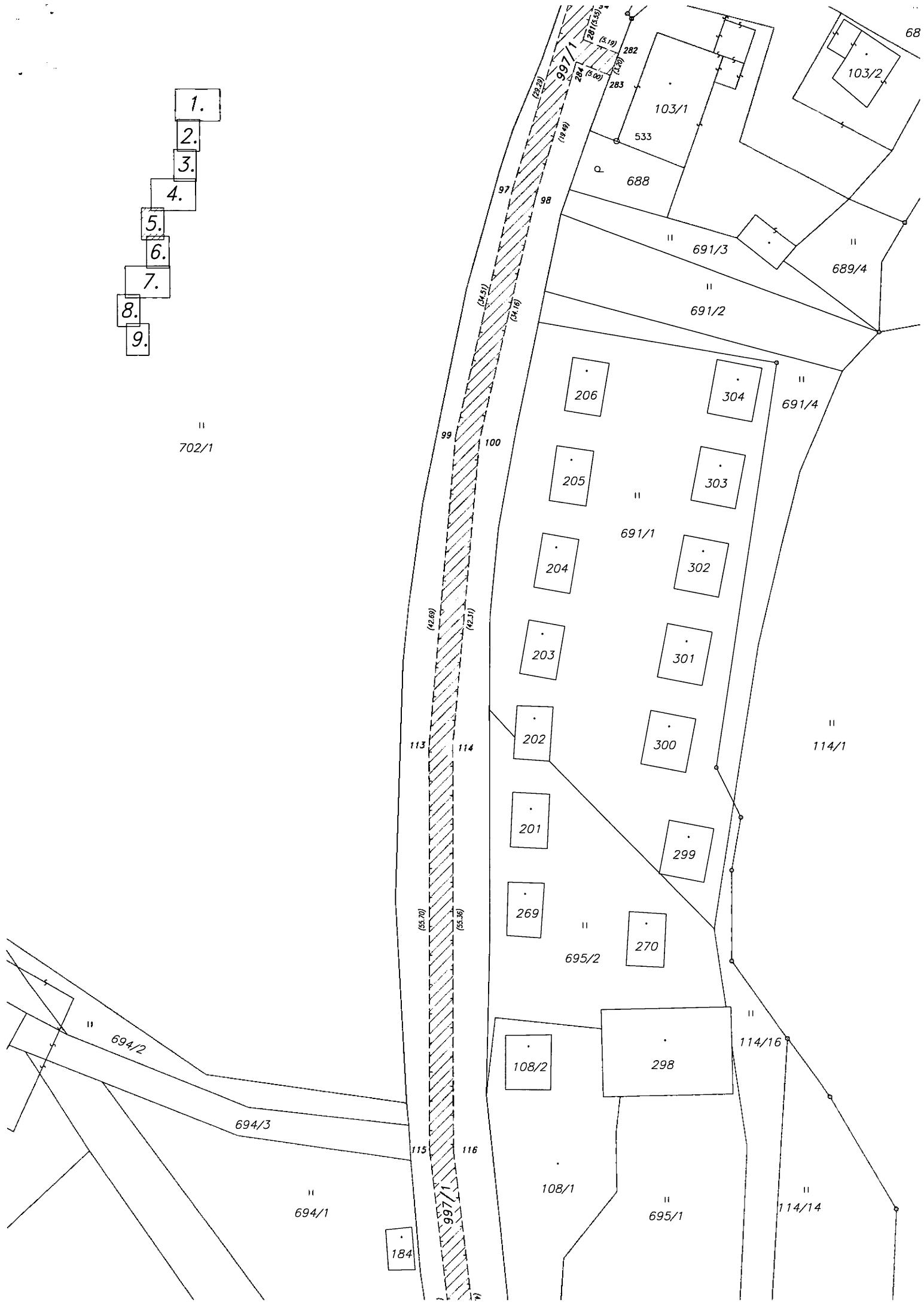

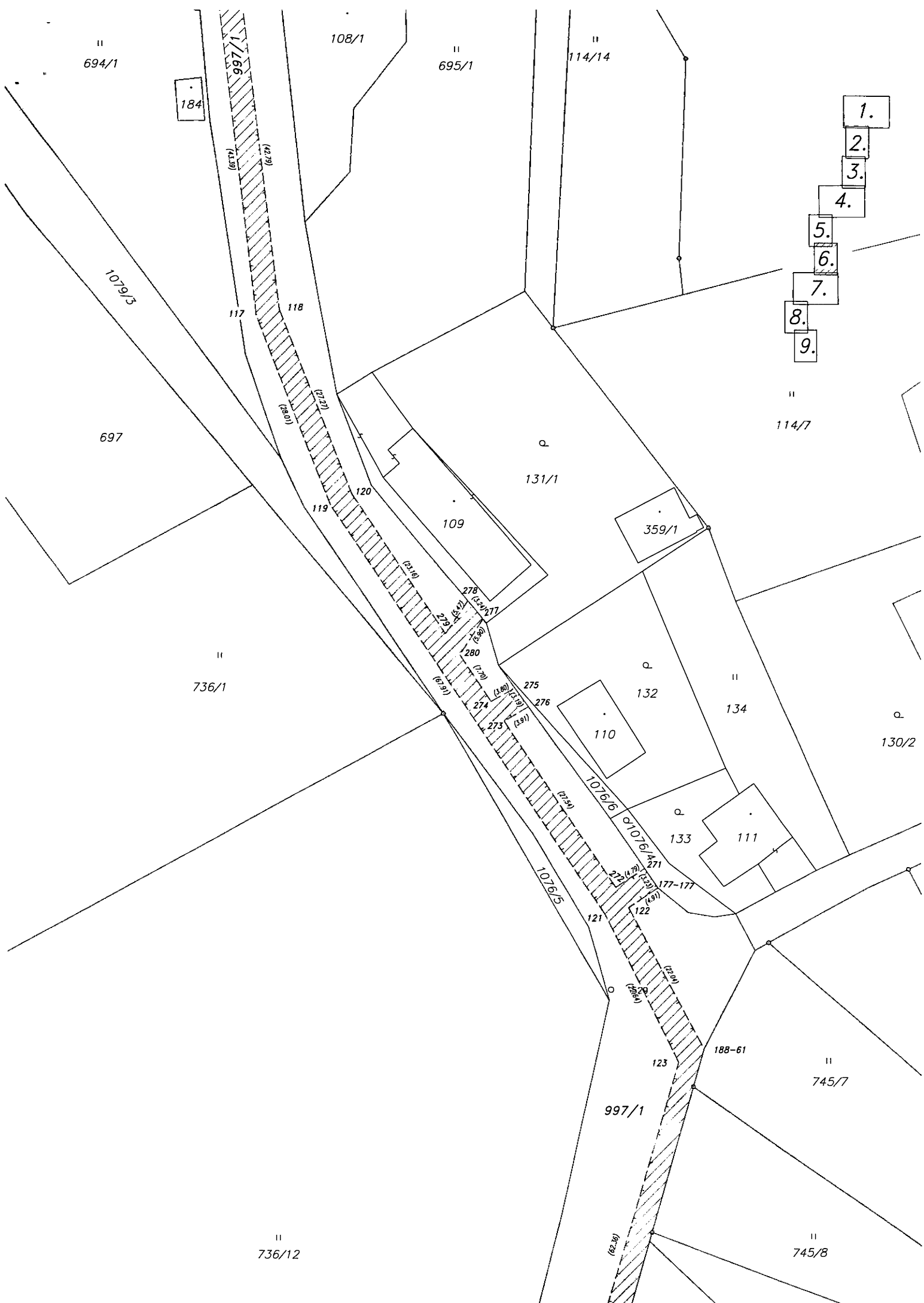

- 1.
- 2.
- 3.
- 4.
- 5.
- 6.
- 7.
- 8.
- 9.

II
694/1

108/1

II
695/1

II
114/14

184

997/1
(62.71)
(42.79)

1079/3

117

118

697

II
736/1

(26.01)

119

120

Q
131/1

109

359/1

II
114/7

278
(13.24)
(2.77)

279
(6.22)

280
(13.20)

275

276

Q
132

II
134

110

Q
130/2

111

Q
133

111

1076/5

1079/6

1076/4

1076/3

1076/2

1076/1

(4.91)

(2.00)

(4.91)

(62.35)

997/1

177-177

121

122

123

188-61

II
745/7

II
736/12

II
745/8

II
736/5

II
736/7

II
736/11

II
736/9

530 ○

151

152

(15.68)

(22.50)

(34.20)

(34.20)

199

200

149

(17.92)

(17.26)

150

147

148

(45.85)

(44.79)

II
745/4

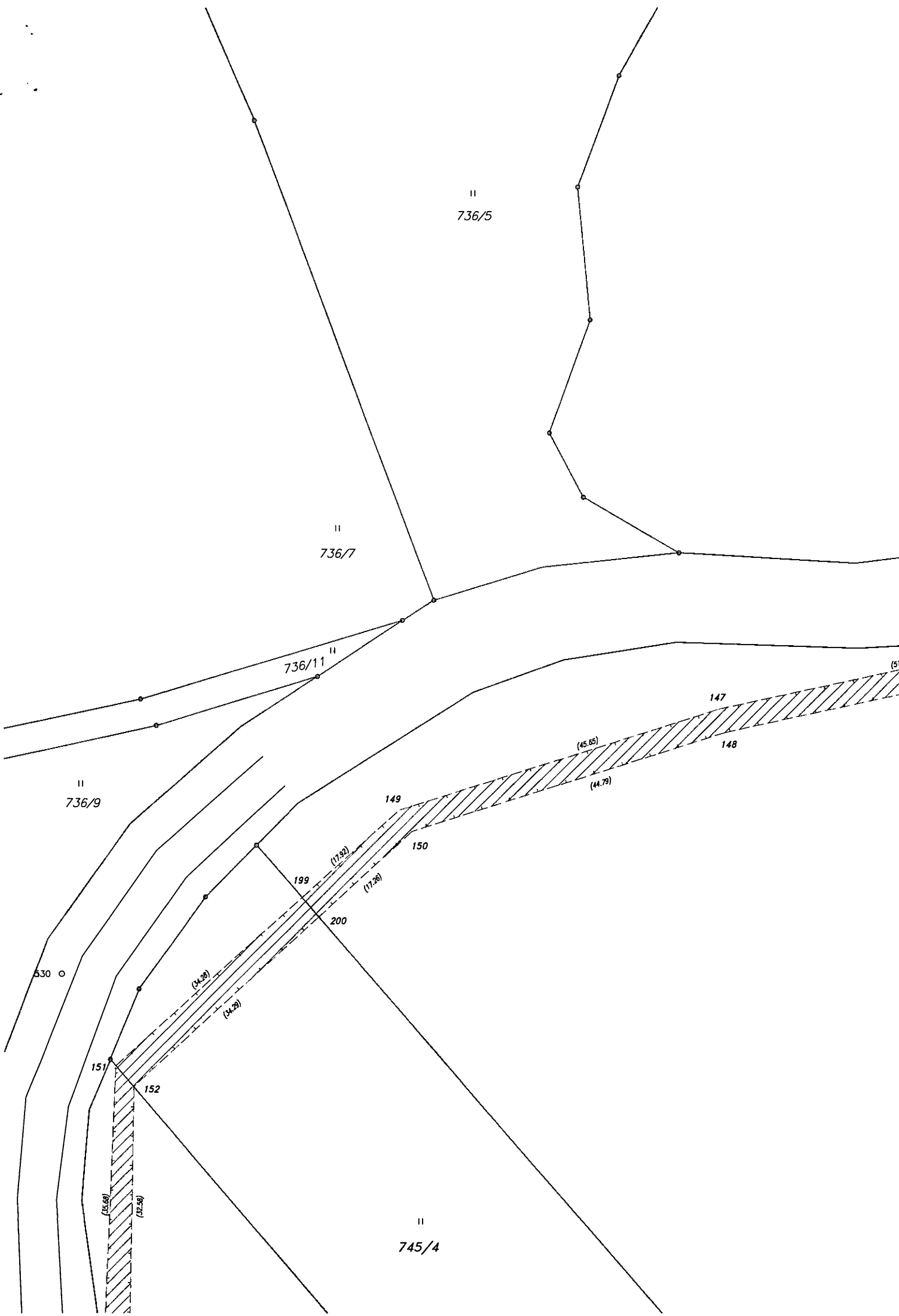

II
745/4

II
895/1

II
745/3

II
859/1

- 1.
- 2.
- 3.
- 4.
- 5.
- 6.
- 7.
- 8.
- 9.

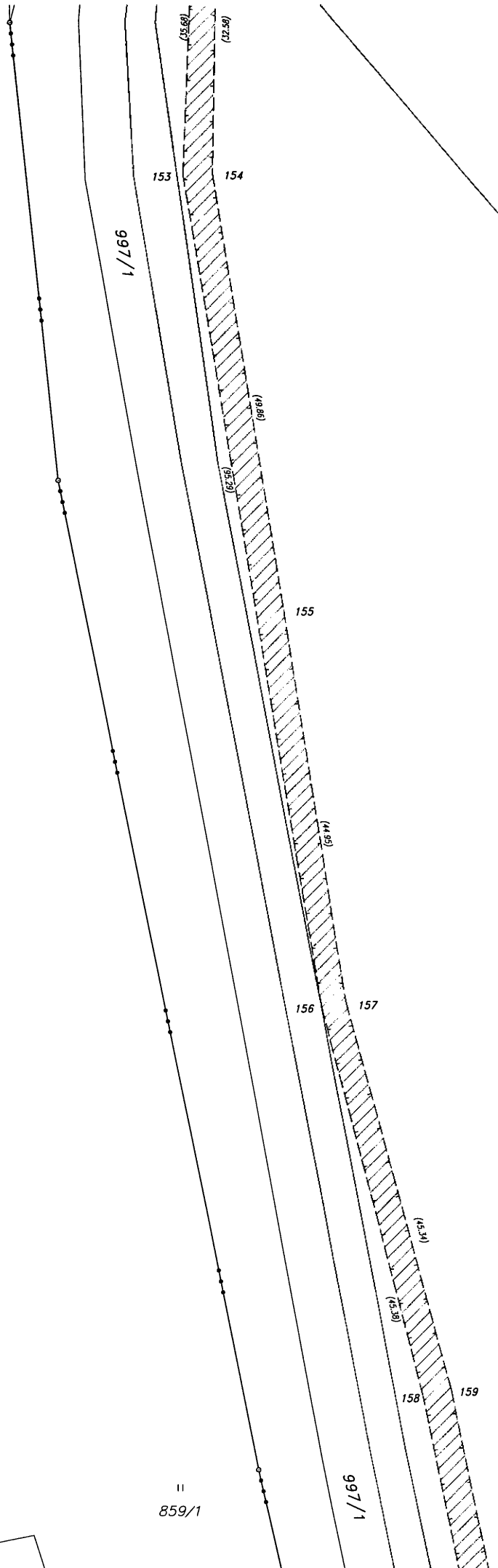

II
859/1

997/1

528 O

(45.11)

(45.01)

188-401

160

164

(10.29)

188-404

161

II
745/3

(25.36)

(25.44)

162

163

(16.94)

(23.11)

997/1

164

745/5

165

(21.53)

(16.12)

166

167

761/2

(10.69)

(12.10)

II
859/1

k.ú. Radvaneč
k.ú. Sloup v Čechách

202

(3.14)

113

201

(3.79)

168

169

1904/3

771

1112/1

- 1.
- 2.
- 3.
- 4.
- 5.
- 6.
- 7.
- 8.
- 9.

Detail:A

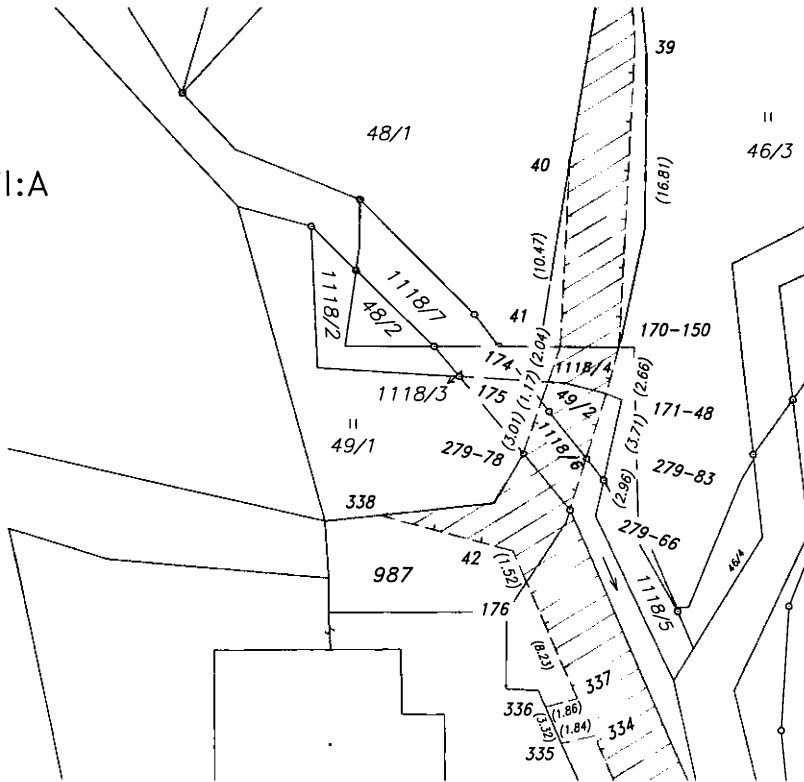

Detail:B

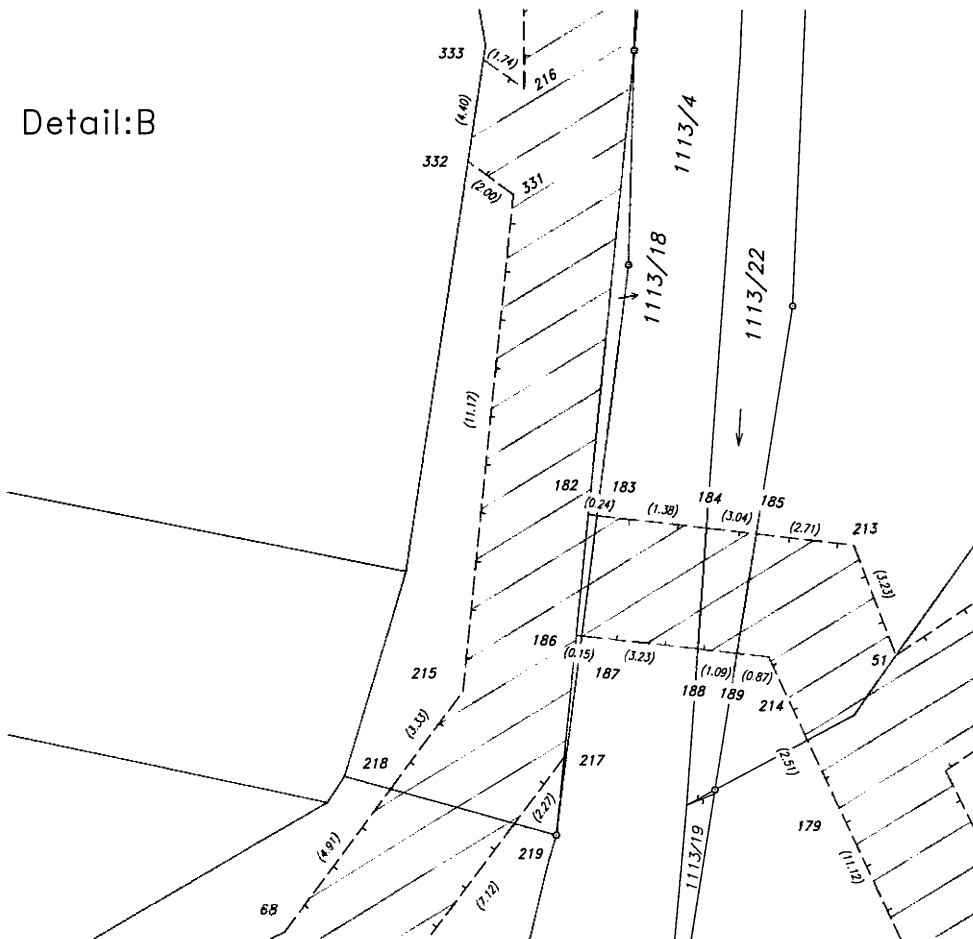

Číslo bodu	Souřadnice pro zápis do KN			Poznámka	Číslo bodu	Souřadnice pro zápis do KN			Poznámka
	Y	X	kód kv.			Y	X	kód kv.	
153-35	720665.01	970687.86	4	včetně břemeno	55	720733.91	971077.94	3	včetně břemeno
153-72	720703.18	970748.07	4	včetně břemeno	56	720720.53	971094.18	3	včetně břemeno
153-74	720716.71	970730.80	4	včetně břemeno	57	720724.10	971094.93	3	včetně břemeno
170-3	720726.14	970724.70	4	včetně břemeno	58	720713.92	971109.87	3	včetně břemeno
170-17	720732.13	970828.41	4	včetně břemeno	59	720717.10	971110.77	3	včetně břemeno
170-22	720743.99	970841.25	4	včetně břemeno	60	720712.78	971131.21	3	včetně břemeno
170-25	720748.27	970854.83	4	včetně břemeno	61	720709.52	971130.87	3	včetně břemeno
170-144	720755.52	970889.63	3	včetně břemeno	62	720710.07	971153.53	3	včetně břemeno
170-150	720025.80	970405.53	4	včetně břemeno	63	720706.83	971152.81	3	včetně břemeno
171-48	720752.30	970930.93	4	včetně břemeno	64	720704.88	971170.20	3	včetně břemeno
171-93	720735.75	970835.11	4	včetně břemeno	65	720704.53	971190.63	3	včetně břemeno
171-139	720708.94	970927.24	4	včetně břemeno	66	720701.20	971190.44	3	včetně břemeno
172-132	720793.90	971128.65	4	včetně břemeno	68	720751.89	971020.75	3	včetně břemeno
172-160	720777.68	971097.90	4	včetně břemeno	69	720749.63	971023.45	3	včetně břemeno
172-162	720767.42	971079.21	4	včetně břemeno	70	720761.67	971026.20	3	včetně břemeno
172-165	720744.75	971073.88	4	včetně břemeno	71	720759.51	971028.78	3	včetně břemeno
172-197	720729.65	971082.87	4	včetně břemeno	72	720769.50	971036.10	3	včetně břemeno
172-230	720719.42	971082.64	4	včetně břemeno	73	720766.42	971037.52	3	včetně břemeno
172-295	720723.30	971098.23	4	včetně břemeno	74	720771.63	971047.01	3	včetně břemeno
173-70	720784.64	971160.84	4	včetně břemeno	75	720768.35	971047.39	3	včetně břemeno
177-177	720863.06	971499.80	4	včetně břemeno	76	720772.43	971079.39	3	včetně břemeno
188-61	720856.73	971521.96	4	včetně břemeno	77	720769.13	971079.58	3	včetně břemeno
188-74	720866.01	971603.94	3	včetně břemeno	78	720773.95	971092.96	3	včetně břemeno
188-186	720702.77	971199.91	4	včetně břemeno	79	720775.68	971098.74	3	včetně břemeno
188-401	721023.87	971906.85	4	včetně břemeno	80	720782.61	971097.79	3	včetně břemeno
188-404	721022.48	971917.05	4	včetně břemeno	81	720790.87	971118.63	3	včetně břemeno
192-4	720881.06	971613.77	4	včetně břemeno	82	720807.16	971133.26	3	včetně břemeno
192-12	720847.92	971618.57	4	včetně břemeno	83	720803.65	971136.38	3	včetně břemeno
197-4	720728.17	970713.07	4	včetně břemeno	84	720828.93	971156.52	3	včetně břemeno
212-12	720703.17	971163.81	4	včetně břemeno	85	720825.42	971159.72	3	včetně břemeno
216-8	720750.65	970878.22	4	včetně břemeno	86	720854.71	971180.24	3	včetně břemeno
252-7	720767.76	971087.91	3	včetně břemeno	87	720851.40	971183.99	3	včetně břemeno
279-66	720754.31	970937.29	3	včetně břemeno	88	720876.00	971197.20	3	včetně břemeno
279-78	720758.88	970934.21	3	včetně břemeno	89	720876.35	971199.65	3	včetně břemeno
279-83	720753.42	970934.47	3	včetně břemeno	90	720872.41	971200.94	3	včetně břemeno
396-63	720785.35	971135.01	3	včetně břemeno	91	720897.29	971212.64	3	včetně břemeno
396-67	720737.48	971065.36	3	včetně břemeno	92	720895.35	971215.34	3	včetně břemeno
396-69	720736.45	971078.56	3	včetně břemeno	93	720903.02	971218.02	3	včetně břemeno
520-9	720783.51	971143.94	3	včetně břemeno	94	720900.10	971219.89	3	včetně břemeno
528-48	720710.23	970625.08	3	včetně břemeno	95	720890.53	971212.81	3	včetně břemeno
619-56	720701.95	971168.15	4	včetně břemeno	96	720887.15	971207.01	3	včetně břemeno
635-12	720692.60	970847.08	3	včetně břemeno	97	720911.64	971246.01	3	včetně břemeno
637-1	720747.97	970670.31	3	včetně břemeno	98	720908.46	971246.87	3	včetně břemeno
637-3	720746.53	970673.81	3	včetně břemeno	99	720919.45	971279.62	3	včetně břemeno
697-2	720703.65	970885.64	3	včetně břemeno	100	720916.19	971280.14	3	včetně břemeno
697-3	720703.73	970882.59	4	včetně břemeno	101	720790.34	971125.14	4	včetně břemeno
1	720579.30	970571.09	4	včetně břemeno	102	720787.53	971122.36	4	včetně břemeno
2	720576.14	970573.63	3	včetně břemeno	104	720781.26	971159.99	3	včetně břemeno
3	720589.27	970613.11	3	včetně břemeno	105	720764.64	971078.56	4	včetně břemeno
4	720586.04	970613.94	3	včetně břemeno	106	720763.02	971075.79	4	včetně břemeno
5	720593.53	970623.37	3	včetně břemeno	107	720761.43	971072.33	3	včetně břemeno
6	720590.29	970624.18	3	včetně břemeno	108	720743.62	971073.92	3	včetně břemeno
7	720680.90	970640.96	3	včetně břemeno	109	720743.37	971070.90	3	včetně břemeno
8	720604.44	970643.18	3	včetně břemeno	110	720761.21	971068.83	3	včetně břemeno
9	720628.14	970661.08	3	včetně břemeno	111	720760.92	971066.70	3	včetně břemeno
10	720625.88	970663.48	3	včetně břemeno	112	720766.11	971066.25	4	včetně břemeno
11	720674.82	970702.19	3	včetně břemeno	113	720923.25	971322.14	3	včetně břemeno
12	720672.18	970704.16	3	včetně břemeno	114	720919.95	971322.28	3	včetně břemeno
13	720697.89	970748.53	3	včetně břemeno	115	720923.29	971377.84	3	včetně břemeno
14	720699.35	970751.36	3	včetně břemeno	116	720919.99	971377.84	3	včetně břemeno
15	720695.81	970751.75	3	včetně břemeno	117	720918.19	971420.93	3	včetně břemeno
16	720712.12	970735.81	4	včetně břemeno	118	720914.97	971420.13	3	včetně břemeno
17	720723.33	970724.47	3	včetně břemeno	119	720908.09	971447.06	3	včetně břemeno
18	720738.41	970701.57	3	včetně břemeno	120	720905.13	971445.56	3	včetně břemeno
19	720751.98	970668.88	3	včetně břemeno	121	720870.36	971503.53	3	včetně břemeno
20	720749.44	970661.13	3	včetně břemeno	122	720867.14	971502.53	3	včetně břemeno
21	720746.54	970662.85	3	včetně břemeno	123	720860.24	971523.78	3	včetně břemeno
22	720711.87	970620.54	3	včetně břemeno	124	720877.97	971583.57	3	včetně břemeno
23	720711.66	970625.13	3	včetně břemeno	125	720874.49	971583.60	4	včetně břemeno
24	720710.91	970625.84	3	včetně břemeno	126	720872.84	971588.54	3	včetně břemeno
25	720708.61	970623.38	3	včetně břemeno	127	720876.09	971589.16	4	včetně břemeno
26	720711.50	970773.87	3	včetně břemeno	128	720872.08	971604.48	3	včetně břemeno
27	720708.52	970775.31	3	včetně břemeno	129	720851.23	971603.24	3	včetně břemeno
28	720717.22	970787.06	3	včetně břemeno	130	720833.25	971609.32	4	včetně břemeno
29	720713.94	970787.78	3	včetně břemeno	131	720831.58	971619.33	4	včetně břemeno
30	720717.63	970805.33	3	včetně břemeno	132	720834.73	971619.54	3	včetně břemeno
31	720714.38	970804.96	3	včetně břemeno	133	720835.85	971611.92	3	včetně břemeno
32	720714.78	970816.40	3	včetně břemeno	134	720847.86	971607.51	3	včetně břemeno
33	720711.02	970817.80	3	včetně břemeno	135	720849.08	971608.40	3	včetně břemeno
34	720735.12	970830.43	4	včetně břemeno	136	720850.85	971619.25	4	včetně břemeno
36	720753.93	970876.92	4	včetně břemeno	137	720852.16	971609.96	3	včetně břemeno
37	720752.77	970885.62	3	včetně břemeno	138	720855.58	971607.50	4	včetně břemeno
38	720754.47	970904.23	4	včetně břemeno	139	720875.19	971608.59	3	včetně břemeno
39	720750.63	970911.59	3	včetně břemeno	140	720883.33	971611.26	4	včetně břemeno
40	720754.22	970917.90	4	včetně břemeno	141	720887.35	971614.86	4	včetně břemeno
41	720754.78	970928.36	4	včetně břemeno	142	720885.95	971617.97	4	včetně břemeno
42	720757.34	970939.84	3	včetně břemeno	143	720897.04	971623.01	3	včetně břemeno
43	720749.17	970958.47	3	včetně břemeno	144	720895.48	971626.03	3	včetně břemeno
44	720745.07	970988.79	3	včetně břemeno	145	720925.61	971629.69	3	včetně břemeno
45	720682.99	970845.81	3	včetně břemeno	146	720924.88	971632.91	3	včetně břemeno
46	720683.69	970848.96	4	včetně břemeno	147	720975.95	971640.66	3	včetně břemeno
47	720694.67	970843.18	3	včetně břemeno	148	720975.10	971643.86	3	včetně břemeno
48	720694.47	970846.62	3	včetně břemeno	149	721019.50	971654.36	3	včetně břemeno
49	720705.85	970847.08	3	včetně břemeno	150	721017.83	971657.30	3	včetně břemeno
50	720724.99	971010.47	4	včetně břemeno	151	721058.37	971689.19	3	včetně břemeno
51	720009.30	970508.17	4	včetně břemeno	152	721055.91	971692.06	3	včetně břemeno
52	720728.63	971026.05	3	včetně břemeno	153	721059.91	971724.84	3	včetně břemeno
53	720732.35	971028.73	3	včetně břemeno	154	721056.60	971724.63	3	včetně břemeno
54	720734.30	971064.37	3	včetně břemeno	155	721048.62	971773.85	3	včetně břemeno

Číslo bodu	Souřadnice pro zázpis do KN			Poznámka	Číslo bodu	Souřadnice pro zázpis do KN			Poznámka
	Y	X	kód kv.			Y	X	kód kv.	
156	721044.43	971818.86	3	věcné břemeno	258	720719.17	970727.11	4	věcné břemeno
157	721041.68	971818.26	3	věcné břemeno	259	720729.89	970644.84	3	věcné břemeno
158	721033.02	971862.78	3	věcné břemeno	260	720726.33	970647.38	4	věcné břemeno
159	721029.80	971862.02	3	věcné břemeno	261	720724.27	970644.93	4	věcné břemeno
160	721020.59	971906.49	4	věcné břemeno	262	720727.70	970642.48	3	věcné břemeno
161	721019.56	971916.69	4	věcné břemeno	263	720703.31	970758.71	3	věcné břemeno
162	721022.45	971942.61	3	věcné břemeno	264	720705.01	970761.85	3	věcné břemeno
163	721019.15	971942.13	3	věcné břemeno	265	720707.43	970761.73	4	věcné břemeno
164	721011.94	971967.72	4	věcné břemeno	266	720705.77	970758.62	4	věcné břemeno
165	721014.55	971970.63	4	věcné břemeno	267	720687.32	970844.84	3	věcné břemeno
166	721008.28	971991.69	4	věcné břemeno	268	720684.19	970845.54	3	věcné břemeno
167	721003.54	971993.75	4	věcné břemeno	269	720683.98	970844.88	4	věcné břemeno
168	720989.00	972030.63	4	věcné břemeno	270	720687.07	970844.03	4	věcné břemeno
169	720985.25	972031.17	4	věcné břemeno	271	720864.89	971497.14	4	věcné břemeno
170	720699.96	970746.67	4	průsečík	272	720868.91	971499.75	3	věcné břemeno
171	720701.32	970749.67	4	průsečík	273	720884.21	971476.85	3	věcné břemeno
172	720750.24	970672.88	4	průsečík	274	720886.04	971474.12	3	věcné břemeno
173	720722.14	970825.58	4	průsečík	275	720882.72	971472.28	4	věcné břemeno
174	720755.47	970930.28	4	průsečík	276	720880.84	971474.86	4	věcné břemeno
175	720755.86	970931.38	4	průsečík	277	720887.12	971462.76	4	věcné břemeno
176	720756.73	970941.23	4	průsečík	278	720889.20	971460.27	4	věcné břemeno
177	720701.76	970845.65	4	průsečík	279	720892.26	971464.81	3	věcné břemeno
178	720701.03	970848.97	4	průsečík	280	720890.32	971467.72	3	věcné břemeno
179	720737.27	971015.46	4	průsečík	281	720901.74	971225.19	3	věcné břemeno
180	720732.54	971025.52	3	průsečík	282	720896.90	971227.07	4	věcné břemeno
181	720730.56	971022.15	3	průsečík	283	720898.03	971230.06	4	věcné břemeno
182	720743.30	971009.30	3	věcné břemeno	284	720902.69	971228.25	3	věcné břemeno
183	720743.06	971009.33	3	průsečík	285	720875.16	971202.77	3	věcné břemeno
184	720024.95	970497.76	4	průsečík	286	720874.37	971205.03	4	věcné břemeno
185	720738.67	971009.83	3	průsečík	287	720871.73	971202.87	4	věcné břemeno
186	720743.64	971012.60	3	věcné břemeno	288	720841.11	971174.37	3	věcné břemeno
187	720743.49	971012.62	3	průsečík	289	720840.19	971176.19	4	věcné břemeno
188	720025.68	970507.67	4	průsečík	290	720837.73	971173.91	4	věcné břemeno
189	720739.20	971013.09	3	průsečík	291	720838.63	971172.06	3	věcné břemeno
190	720744.55	971070.76	4	průsečík	292	720846.90	971173.06	3	věcné břemeno
191	720751.72	971073.23	4	průsečík	293	720848.16	971171.88	4	věcné břemeno
192	720784.77	971137.83	3	průsečík	294	720845.80	971169.70	4	věcné břemeno
193	720786.45	971144.90	4	průsečík	295	720844.54	971170.89	3	věcné břemeno
194	720845.77	971605.09	4	průsečík	296	720804.61	971130.97	3	věcné břemeno
195	720875.40	971604.06	4	průsečík	297	720805.92	971130.25	4	věcné břemeno
196	720909.36	971625.89	4	průsečík	298	720803.75	971127.80	4	věcné břemeno
197	720907.32	971628.80	4	průsečík	299	720802.08	971128.71	3	věcné břemeno
199	721032.84	971666.32	3	průsečík	300	720785.06	971151.96	3	věcné břemeno
200	721030.58	971668.94	3	průsečík	301	720786.29	971153.57	4	věcné břemeno
201	720990.23	972028.15	4	průsečík	302	720700.66	971194.25	4	věcné břemeno
202	720989.26	972022.96	4	věcné břemeno	303	720705.24	971165.36	3	věcné břemeno
203	720702.16	970849.37	3	věcné břemeno	304	720707.23	971162.31	3	věcné břemeno
204	720701.61	970874.98	3	věcné břemeno	305	720710.92	971163.75	4	věcné břemeno
205	720698.31	970874.76	3	věcné břemeno	306	720709.42	971166.60	4	věcné břemeno
206	720698.54	970888.01	3	věcné břemeno	307	720710.22	971127.34	3	věcné břemeno
207	720701.84	970887.51	3	věcné břemeno	308	720709.41	971128.94	4	věcné břemeno
208	720711.49	970921.17	3	věcné břemeno	309	720710.03	971123.68	4	věcné břemeno
209	720715.18	970951.18	3	věcné břemeno	310	720710.91	971124.11	3	věcné břemeno
210	720721.08	970978.87	3	věcné břemeno	311	720722.53	971097.69	3	věcné břemeno
211	720726.79	971007.70	3	věcné břemeno	312	720725.31	971095.83	4	věcné břemeno
212	720733.47	971018.29	3	věcné břemeno	313	720727.96	971085.16	3	věcné břemeno
213	720735.98	971010.13	3	věcné břemeno	314	720777.33	971101.53	3	věcné břemeno
214	720738.34	971013.19	3	věcné břemeno	315	720779.34	971100.63	4	věcné břemeno
215	720746.76	971014.15	3	věcné břemeno	316	720772.26	971072.32	3	věcné břemeno
216	720745.12	970998.51	3	věcné břemeno	317	720774.43	971073.13	4	věcné břemeno
217	720743.98	971015.95	3	věcné břemeno	318	720774.25	971069.65	4	věcné břemeno
218	720748.75	971016.82	4	průsečík	319	720772.17	971068.92	3	věcné břemeno
219	720745.35	971017.76	4	průsečík	320	720733.82	971028.64	4	věcné břemeno
220	720580.58	970574.39	4	věcné břemeno	321	720732.40	971051.50	3	věcné břemeno
221	720579.89	970575.08	3	věcné břemeno	322	720730.96	971051.47	4	věcné břemeno
222	720582.04	970578.19	4	věcné břemeno	323	720731.57	971054.68	4	věcné břemeno
223	720580.89	970579.18	3	věcné břemeno	324	720732.87	971054.71	3	věcné břemeno
224	720583.26	970581.35	4	věcné břemeno	325	720699.37	970867.75	3	věcné břemeno
225	720581.74	970582.63	3	věcné břemeno	326	720696.89	970867.33	4	věcné břemeno
226	720588.88	970609.91	4	věcné břemeno	327	720696.19	970870.43	4	věcné břemeno
227	720588.47	970610.01	3	věcné břemeno	328	720698.89	970870.91	3	věcné břemeno
228	720590.15	970612.89	4	věcné břemeno	329	720701.75	970882.46	3	věcné břemeno
229	720589.27	970624.36	4	věcné břemeno	330	720701.80	970885.49	3	věcné břemeno
230	720591.27	970627.26	4	věcné břemeno	331	720745.59	971003.04	3	věcné břemeno
231	720592.20	970627.07	3	věcné břemeno	332	720746.87	971001.50	4	věcné břemeno
232	720629.63	970666.78	3	věcné břemeno	333	720746.20	970997.15	4	věcné břemeno
233	720628.17	970688.33	4	věcné břemeno	334	720752.10	970951.79	3	věcné břemeno
234	720630.73	970670.27	4	věcné břemeno	335	720753.91	970952.11	4	věcné břemeno
235	720632.04	970668.89	3	věcné břemeno	336	720755.26	970949.08	4	věcné břemeno
236	720632.50	970664.91	3	věcné břemeno	337	720753.43	970948.77	3	věcné břemeno
237	720633.53	970663.36	4	věcné břemeno	338	720764.03	970937.50	4	věcné břemeno
238	720639.08	970668.37	4	věcné břemeno	339	720741.90	970838.70	3	věcné břemeno
239	720637.62	970669.43	3	věcné břemeno	340	720743.66	970835.91	4	věcné břemeno
240	720658.59	970692.22	3	věcné břemeno	341	720740.89	970834.34	4	věcné břemeno
241	720657.51	970693.04	4	věcné břemeno	342	720739.76	970836.10	3	věcné břemeno
242	720681.04	970694.37	3	věcné břemeno	343	720731.16	970831.90	3	věcné břemeno
243	720659.95	970695.19	4	věcné břemeno	344	720730.49	970832.94	3	věcné břemeno
244	720663.03	970691.81	3	věcné břemeno	345	720728.03	970830.84	3	věcné břemeno
245	720667.42	970690.42	4	věcné břemeno	346	720728.54	970830.06	3	věcné břemeno
246	720665.49	970693.98	3	věcné břemeno	347	720709.77	970778.18	3	věcné břemeno
247	720676.46	970712.79	3	věcné břemeno	348	720706.63	970779.86	4	věcné břemeno
248	720676.03	970712.99	4	věcné břemeno	349	720705.31	970776.76	4	věcné břemeno
249	720677.92	970715.72	3	věcné břemeno	350	720768.86	971068.49	3	věcné břemeno
250	720677.48	970715.92	4	věcné břemeno	351	720768.94	971071.79	3	věcné břemeno
251	720680.80	970714.21	3	věcné břemeno	352	720766.36	971068.60	4	věcné břemeno
252	720684.82	970712.66	4	věcné břemeno	353	720766.70	971071.89	4	věcné břemeno
253	720686.25	970715.54	4	věcné břemeno					
254	720682.22	970717.07	3	věcné břemeno					
256	720720.13	970727.71	3	věcné břemeno					

GEOMETRICKÝ PLÁN pro vymezení rozsahu věcného břemene k části pozemku	Geometrický plán ověřil úředně oprávněný zeměměřický inženýr:	Stejnopis ověřil úředně oprávněný zeměměřický inženýr:
	Jméno, příjmení: <i>Ing. Štěpán Vondráček</i> Číslo položky seznamu úředně oprávněných zeměměřických inženýrů: <i>2325/07</i> Dne: <i>30.4.2019</i> Číslo: <i>1800/2019</i> Náležitosti a přesnost odpovídá právním předpisům.	Jméno, příjmení: <i>Michael Skořepa</i> Číslo položky seznamu úředně oprávněných zeměměřických inženýrů: <i>1830/99</i> Dne: <i>23.5.2019</i> Číslo: <i>17/2019</i> Tento stejnopis odpovídá geometrickému plánu v elektronické podobě uloženému v dokumentaci katastrálního úřadu.
Vyhotovitel: <i>Jaroslav Hadrava</i> <i>Purkyňova 394</i> <i>261 01 Příbram</i> Číslo plánu: <i>1186-22/2019</i> Okres: <i>Česká Lípa</i> Obec: <i>Sloup v Čechách</i> Kat. území: <i>Sloup v Čechách</i> Mapový list: <i>Nový Bor B-6/21, Nový Bor B-6/23</i> <i>Nový Bor B-6/14, Nový Bor B-6/32</i> Dosaadním vlastníkům pozemků bylo poskytnuta možnost seznámit se v terénu s průběhem navrhovaných nových hranic, které byly označeny předepsaným způsobem.	Katastrální úřad souhlasí s označováním parcel. KÚ pro Liberecký kraj KP Česká Lípa Ing. Zdeňka Horáčková PGP468/2019-501 2019.05.07 16:21:17 CEST	Ověření stejnopisu geometrického plánu v listinné podobě. 

VÝKAZ DOSAVADNÍHO A NOVÉHO STAVU ÚDAJŮ KATASTRU NEMOVITOSTÍ

Dosavadní stav			Nový stav										
Označení pozemku parc. číslem	Výměra parcely		Druh pozemku Způsob využití	Označení pozemku parc. číslem	Výměra parcely		Druh pozemku Způsob využití	Typ stavby Způsob využití	Způsob určení výměry	Porovnání se stavem evidence právních vztahů			Označení dluhu
	ha	m ²			ha	m ²				Díl přechází z pozemku označeného v katastru nemovitostí	Číslo listu vlastnictví	Výměra dluhu	
st. 25/1										st. 25/1	1034		
54/1										54/1	1		
54/2										54/2	473		
73/2										73/2	1		
88/3										88/3	1		
97/2										97/2	1		
108/3										108/3	1		
114/6										114/6	1		
116/14										116/14	1		
163/1										163/1	307		
172/12										172/12	1		
st. 343/4										st. 343/4	633		
st. 343/3										st. 343/3	966		
st. 345/2										st. 345/2	231		
st. 350/2										st. 350/2	1		
367/1										367/1	208		
367/2										367/2	208		
832/5										832/5	10002		
838/4										838/4	893		
838/14										838/14	1		
840/2										840/2	1		
840/1										840/1	1		
840/5										840/5	1		
852/1										852/1	258		
852/2										852/2	1		
852/10										852/10	1		
858/3										858/3	1		
858/10										858/10	1		
919/6										919/6	1		
1026/4										1026/4	1		
1026/5										1026/5	1		
1027/5										1027/5	1		
1112/1										1112/1	1		
1129/2										1129/2	168		
1224/3										1224/3	740		
1224/9										1224/9	740		
1315/10										1315/10	1		
1704/8										1704/8	405		
1715/2										1715/2	1		
1716/1										1716/1	1		
1716/2										1716/2	1		
1716/3										1716/3	848		
1716/4										1716/4	1		
1716/20										1716/20	1		
1716/31										1716/31	1		
1716/33										1716/33	1		
1716/35										1716/35	1		
1719/1										1719/1	1		
1722/1										1722/1	848		
1722/9										1722/9	1		
1723/1										1723/1	1		
1724/1										1724/1	1		
1724/12										1724/12	1		
1735/1										1735/1	1		
1753/2										1753/2	1		
1753/3										1753/3	1		
1753/4										1753/4	1		
1753/5										1753/5	1		
1794/1										1794/1	848		

VÝKAZ DOSAVADNÍHO A NOVÉHO STAVU ÚDAJŮ KATASTRU NEMOVITOSTÍ

Dosavadní stav				Nový stav										
Označení pozemku parc. číslem	Výměra parcely		Druh pozemku Způsob využití	Označení pozemku parc. číslem	Výměra parcely		Druh pozemku Způsob využití	Typ stavby Způsob využití	Způsob určení výměry	Porovnání se stavem evidence právních vztahů				
	ha	m ²			ha	m ²				Díl přechází z pozemku označeného v katastru nemovitostí	dřívější poz. evidenci	Číslo listu vlastnictví	Výměra dílu	
											ha	m ²		
1794/5										1794/5		1		
1794/8										1794/8		1		
1797/4										1797/4		1		
1797/5										1797/5		1		
1798/1										1798/1		1		
1798/2										1798/2		1		
1799/2										1799/2		1		
1815/3										1815/3		1		
1826/1										1826/1		1		
1832/2										1832/2		848		
1835/1										1835/1		1		
1848/2										1848/2		1		
1857/1										1857/1		1		
1870/1										1870/1		1		
1870/3										1870/3		1		
1878/1										1878/1		1		
1878/3										1878/3		1		
1878/6										1878/6		1036		
1879/1										1879/1 VI		405		
1879/6										1879/6 VI		405		
1879/5										1879/5 VI		405		
1879/9										1879/9 VI		405		
1879/11										1879/11 03+7L		405		
1880/3										1880/3 VI		405		
1904/3										1904/3		1		
1928/1										1928/1		1		
1928/2										1928/2		1		
1928/3										1928/3		1		
st. 5										st. 5		803		
37										37		473		
72										72		1		
st. 98										st. 98		1		
st. 99										st. 99		621		
127										127		621		
st. 143										st. 143		208		
178										178		1		
st. 347										st. 347		231		
1714										1714		1		
1721										1721		848		
1748										1748		1		
1750										1750		1		
1751										1751		1		
1788										1788		848		
1825										1825		848		
1833										1833		1		
1943										1943		1		

Oprávněný : dle smlouvy

Druh věcného břemene : dle smlouvy

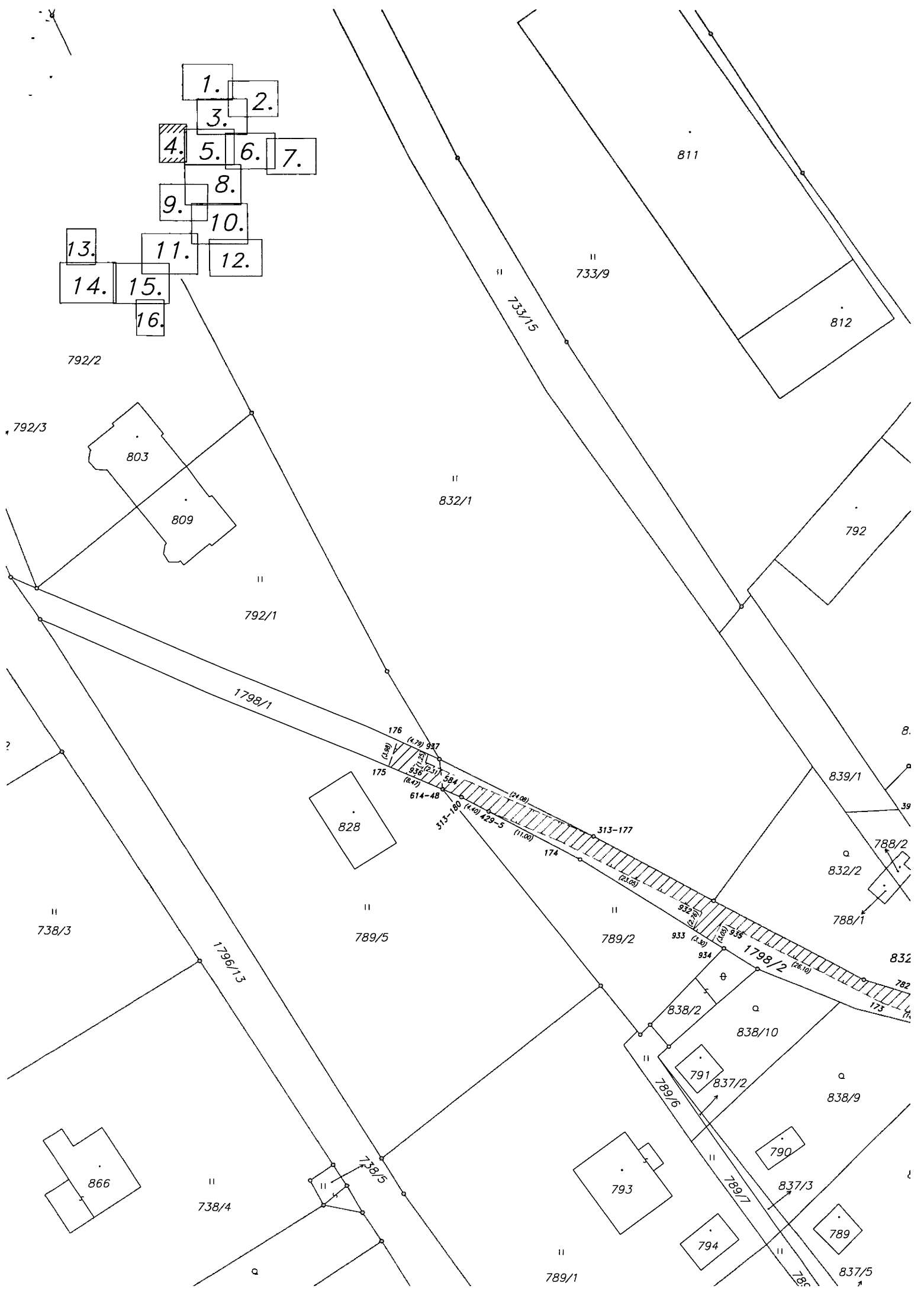

- 1.
- 2.
- 3.
- 4.
- 5.
- 6.
- 7.
- 8.
- 9.
- 10.
- 11.
- 12.
- 13.
- 14.
- 15.
- 16.

792/2

792/3

803

809

792/1

832/1

811

733/9

733/15

812

792

1798/1

176

175

828

614-48

584

313-180

429-5

174

313-177

839/1

39

788/2

832/2

788/1

832

782

173

738/3

789/5

789/2

933

934

1798/2

838/2

838/10

838/9

866

738/4

738/5

793

794

790

837/3

789

789/1

789/7

837/5



- 1.
- 2.
- 3.
- 4.
- 5.
- 6.
- 7.
- 8.
- 9.
- 10.
- 11.
- 12.
- 13.
- 14.
- 15.
- 16.

Dobranovský potok



- 1.
- 2.
- 3.
- 4.
- 5.
- 6.
- 7.
- 8.
- 9.
- 10.
- 11.
- 12.
- 13.
- 14.
- 15.
- 16.

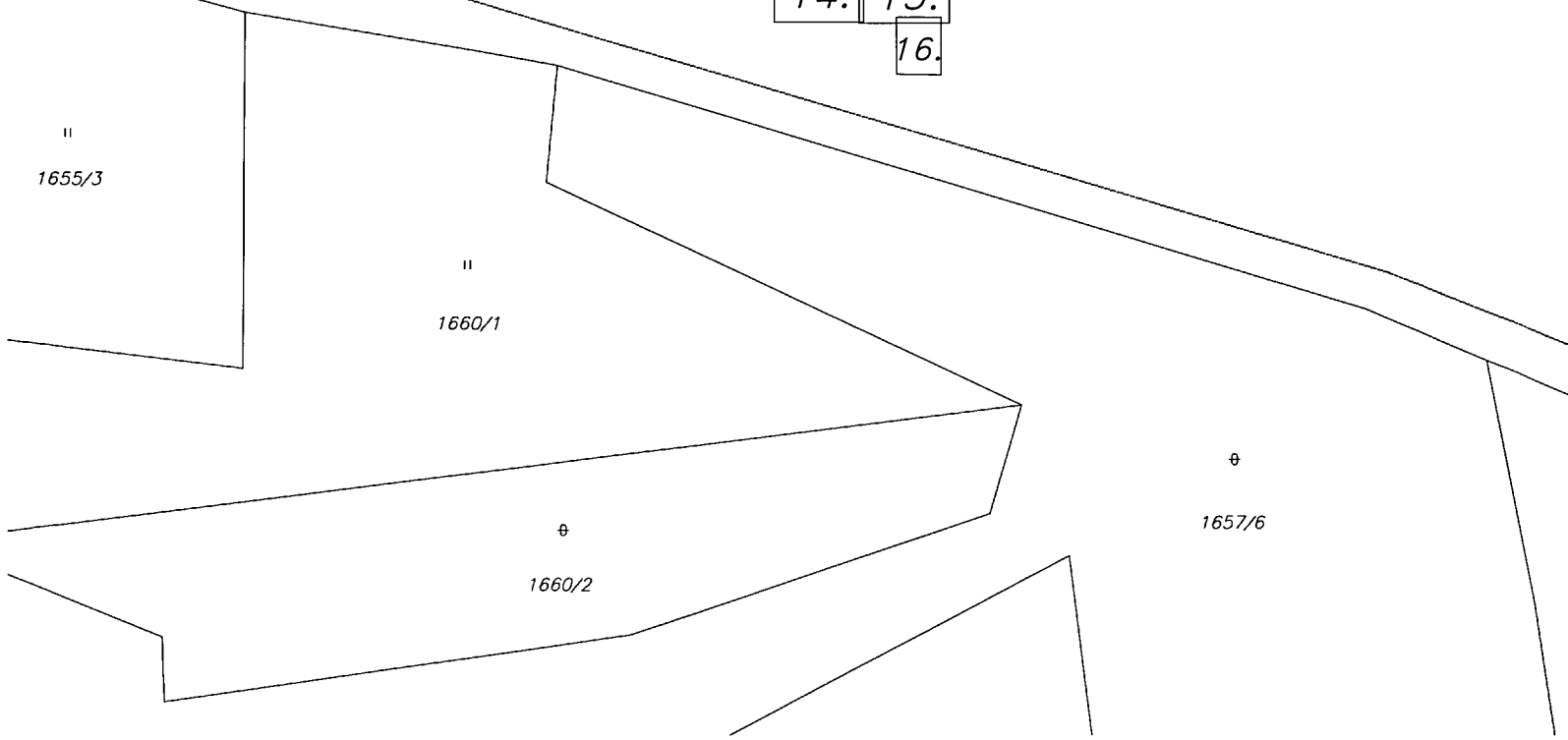
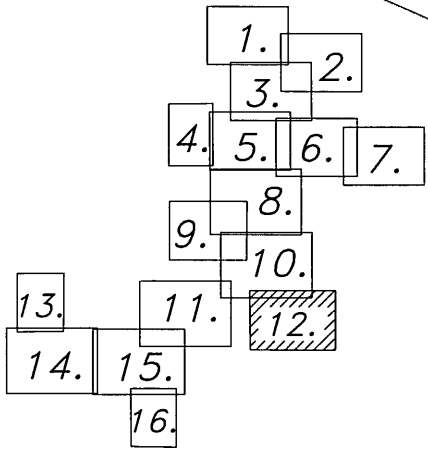
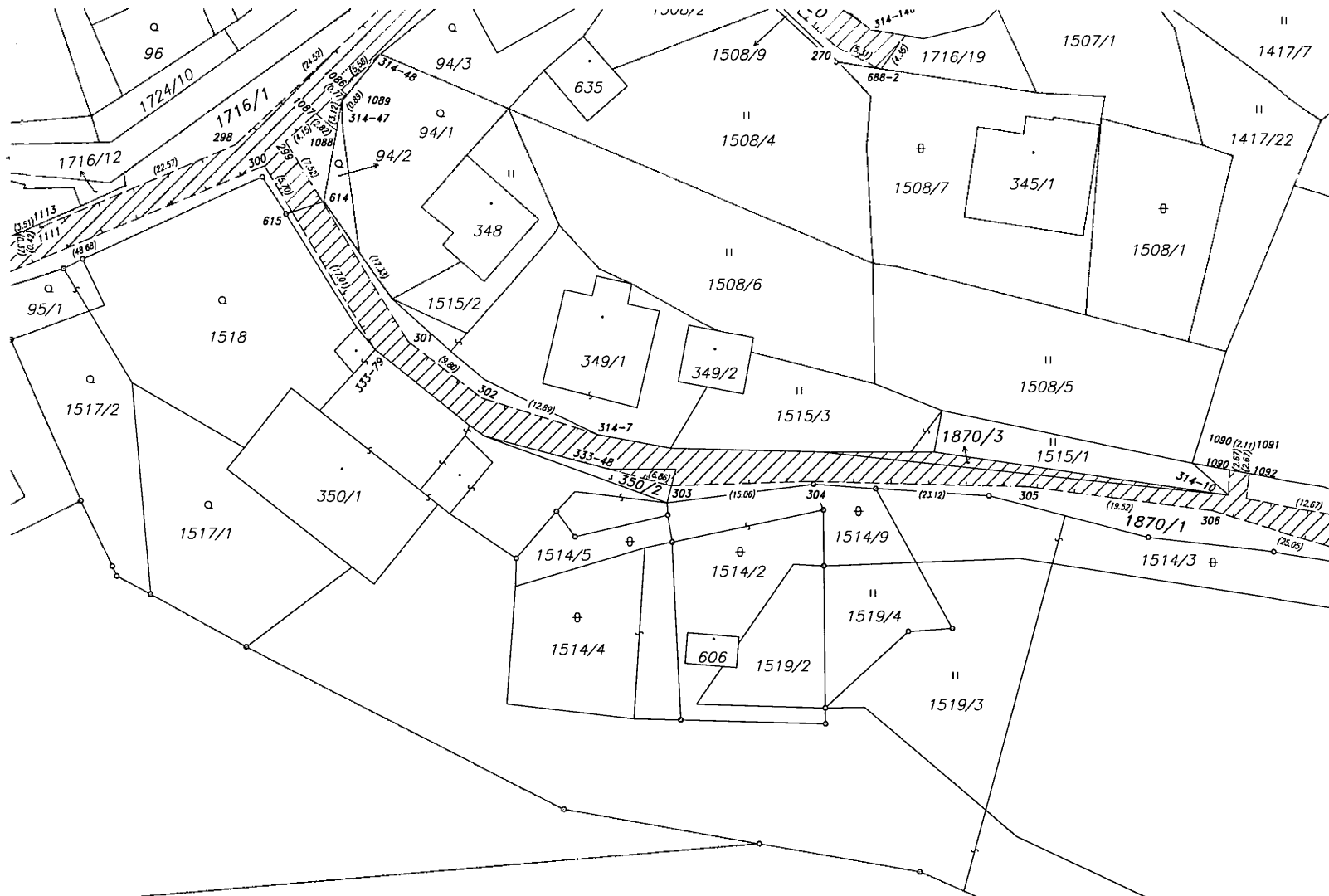

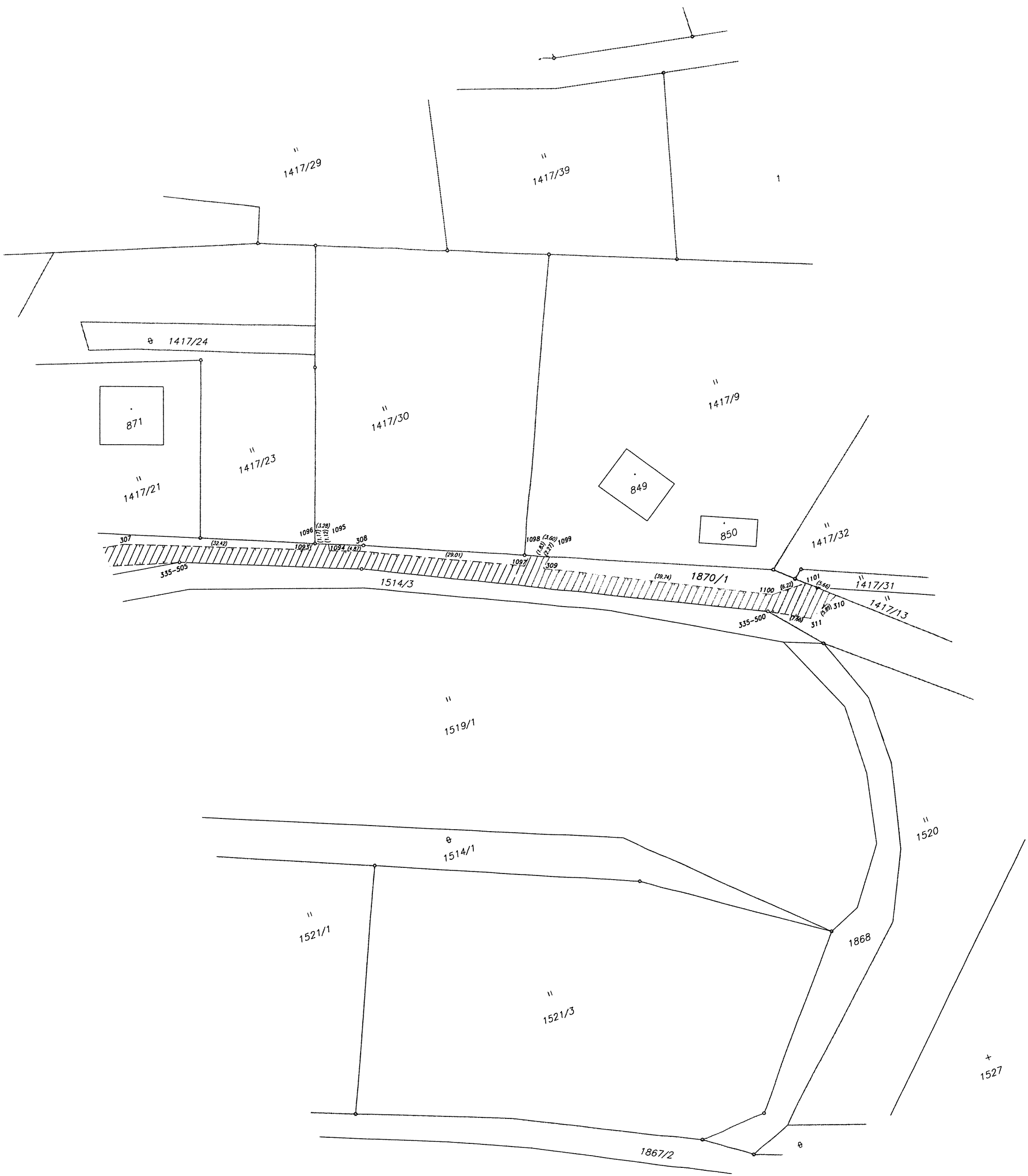

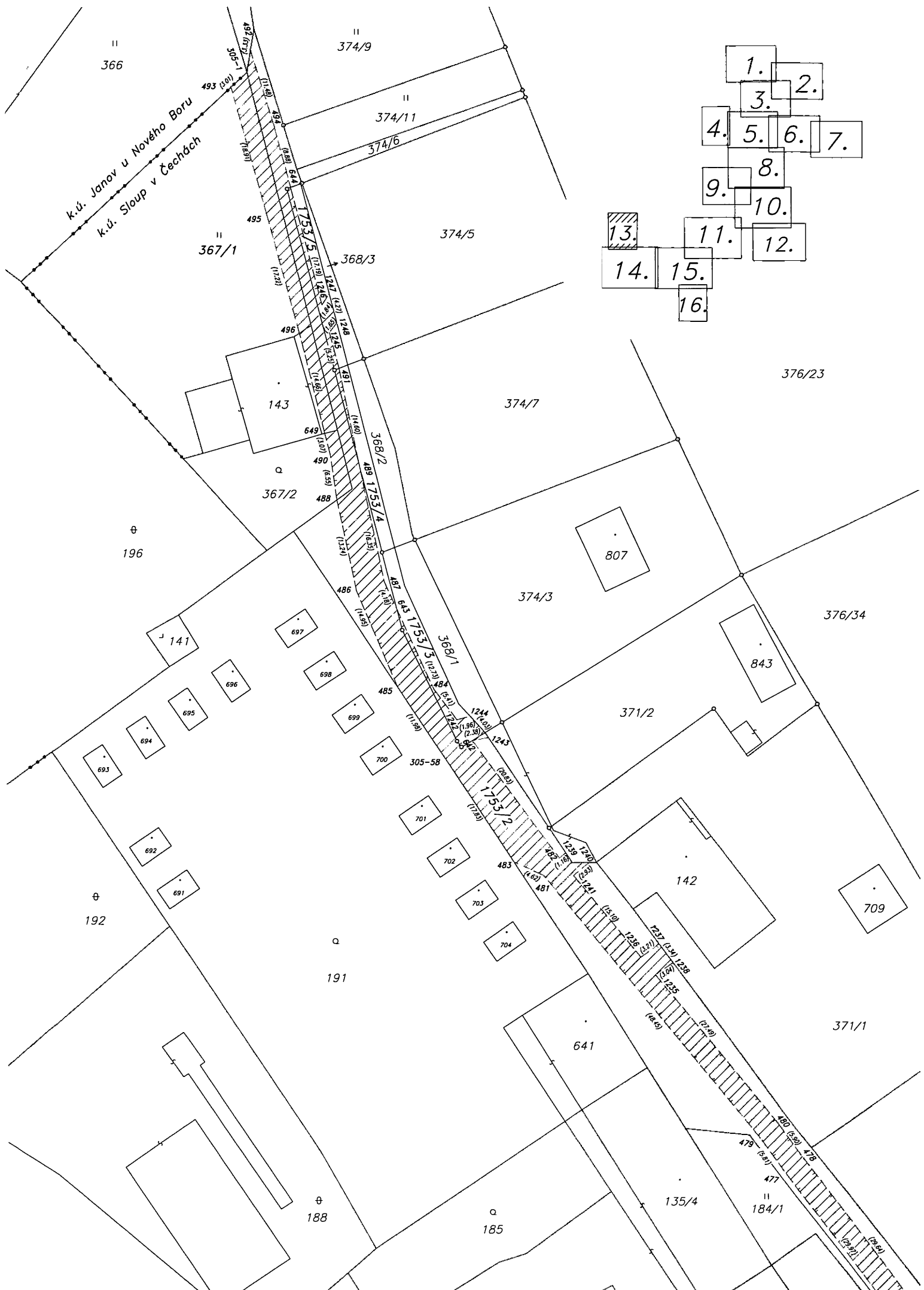

- 1.
- 2.
- 3.
- 4.
- 5.
- 6.
- 7.
- 8.
- 9.
- 10.
- 11.
- 12.
- 13.
- 14.
- 15.
- 16.



- 1.
- 2.
- 3.
- 4.
- 5.
- 6.
- 7.
- 8.
- 9.
- 10.
- 11.
- 12.
- 13.
- 14.
- 15.
- 16.

Seznam souřadnic (S-JTSK)

Seznam souřadnic (S-JTSK)

Seznam souřadnic (S-JTSK)

Souřadnice pro zápis do KN				Poznámka	Souřadnice pro zápis do KN				Poznámka	Souřadnice pro zápis do KN			
Číslo bodu	Y	X	kód kv.		Číslo bodu	Y	X	kód kv.		Číslo bodu	Y	X	kód kv.
282-78	721148.24	972053.12	3	věcné břemeno	325-160	720920.99	972610.11	4	věcné břemeno	1122-11	721124.59	972620.36	3
305-1	721746.98	972853.98	4	věcné břemeno	325-235	720935.73	972631.74	4	věcné břemeno	1122-14	721070.95	972640.32	3
305-58	721719.14	972951.21	4	věcné břemeno	328-50	720813.36	972481.95	4	věcné břemeno	1122-40	721143.50	972646.70	3
305-171	721749.27	973045.22	4	věcné břemeno	329-21	720999.95	972656.65	4	věcné břemeno	1122-48	721266.38	972781.10	3
305-181	721750.99	973095.85	4	věcné břemeno	329-22	720998.54	972658.14	4	věcné břemeno	1122-53	721238.64	972762.28	3
306-66	721544.97	973194.57	4	věcné břemeno	329-38	720965.56	972686.20	4	věcné břemeno	1122-61	721228.05	972754.49	3
308-14	721434.63	973128.34	4	věcné břemeno	329-43	720964.64	972714.72	4	věcné břemeno	1122-64	721209.05	972739.16	3
308-143	721360.54	973158.17	4	věcné břemeno	329-53	720963.17	972732.26	4	věcné břemeno	1122-71	721198.63	972730.09	3
308-158	721372.75	973141.24	4	věcné břemeno	329-125	720998.08	972769.78	4	věcné břemeno	1122-92	721134.05	972624.34	4
308-159	721394.63	973146.87	4	věcné břemeno	329-187	720969.30	972736.30	4	věcné břemeno	1122-96	721055.48	972650.10	4
308-162	721412.04	973159.87	4	věcné břemeno	330-208	721055.52	972652.78	4	věcné břemeno	1132-2	721068.44	972736.66	3
308-210	721376.97	973285.01	4	věcné břemeno	330-209	721053.66	972673.13	4	věcné břemeno	3	720987.55	972034.74	4
309-161	721441.94	973126.50	4	věcné břemeno	330-212	721051.46	972708.65	4	věcné břemeno	4	720984.08	972035.22	4
309-163	721460.09	973123.37	4	věcné břemeno	330-222	721059.41	972744.26	4	věcné břemeno	5	720982.74	972047.89	3
309-189	721439.09	973128.83	4	věcné břemeno	330-223	721061.25	972742.19	4	věcné břemeno	6	720983.04	972067.59	3
309-192	721431.66	973136.19	4	věcné břemeno	331-57	721145.50	972882.99	4	věcné břemeno	7	720986.72	972069.09	4
309-231	721537.35	973191.68	4	věcné břemeno	332-52	721261.59	973000.92	4	věcné břemeno	8	720986.40	972065.55	4
310-43	721438.38	973124.94	4	věcné břemeno	332-53	721259.43	972995.61	4	věcné břemeno	9	720992.10	972065.68	3
310-57	721422.06	973098.42	4	věcné břemeno	332-108	721175.60	972921.62	4	věcné břemeno	10	720989.05	972069.15	3
310-60	721398.90	973089.37	4	věcné břemeno	332-110	721199.47	972934.11	4	věcné břemeno	11	720993.33	972084.29	3
310-76	721379.01	973084.15	4	věcné břemeno	332-111	721214.73	972934.68	4	věcné břemeno	12	720990.05	972084.73	3
310-78	721364.33	973082.32	4	věcné břemeno	332-125	721145.36	972886.30	4	věcné břemeno	13	720997.64	972105.68	3
310-92	721327.85	973086.01	4	věcné břemeno	332-131	721133.03	972909.84	4	věcné břemeno	14	720994.44	972106.52	3
310-160	721385.77	972998.73	4	věcné břemeno	332-195	721206.58	972954.30	4	věcné břemeno	15	721007.62	972136.31	3
310-196	721329.14	972953.84	4	věcné břemeno	332-209	721196.45	972939.24	4	věcné břemeno	16	721004.48	972137.31	3
310-198	721295.20	972905.30	4	věcné břemeno	332-222	721215.12	972938.04	4	věcné břemeno	17	721008.36	972139.58	3
312-145	721132.33	972618.94	4	věcné břemeno	332-225	721243.55	972948.29	4	věcné břemeno	18	721010.44	972162.80	3
313-177	721218.50	972435.93	3	věcné břemeno	332-238	721220.52	972970.37	4	věcné břemeno	19	721007.12	972162.70	3
313-180	721237.52	972430.36	3	věcné břemeno	333-48	721017.84	972902.51	4	věcné břemeno	20	721007.41	972182.24	3
314-7	721019.12	972898.84	4	věcné břemeno	333-79	721042.74	972889.93	4	věcné břemeno	21	721004.19	972181.50	3
314-10	720951.93	972905.14	4	věcné břemeno	333-113	721110.84	972894.32	4	věcné břemeno	22	721000.36	972202.78	3
314-47	721046.33	972863.67	4	věcné břemeno	335-500	720836.81	972956.96	3	věcné břemeno	23	720997.30	972201.54	3
314-48	721042.22	972858.71	4	věcné břemeno	335-505	720929.71	972914.04	4	věcné břemeno	24	720985.84	972234.52	3
314-63	721009.44	972843.99	4	věcné břemeno	350-6	721012.40	972807.73	4	věcné břemeno	25	720982.22	972234.68	3
314-66	721007.57	972841.79	4	věcné břemeno	350-25	721034.79	972833.20	4	věcné břemeno	26	720984.53	972237.55	3
314-68	720998.41	972849.24	4	věcné břemeno	350-26	721033.00	972835.66	3	věcné břemeno	27	720978.67	972250.91	3
314-90	721010.33	972835.92	4	věcné břemeno	350-27	721029.76	972840.09	4	věcné břemeno	28	720975.58	972250.56	3
314-98	720987.99	972809.59	4	věcné břemeno	350-44	721045.42	972825.83	4	věcné břemeno	29	720983.64	972305.35	3
314-146	720989.86	972856.10	4	věcné břemeno	350-83	721131.50	972892.51	4	věcné břemeno	30	720980.36	972305.61	3
314-176	720936.62	972811.80	3	věcné břemeno	350-86	721142.02	972888.36	4	věcné břemeno	31	720987.40	972352.85	3
315-14	721009.87	972185.30	4	věcné břemeno	350-146	721017.10	972806.59	4	věcné břemeno	32	720984.14	972353.39	3
315-22	721029.10	972127.68	4	věcné břemeno	350-159	721010.34	972798.99	4	věcné břemeno	33	720990.19	972364.10	3
315-40	721055.32	972113.36	4	věcné břemeno	350-180	721053.23	972790.41	4	věcné břemeno	34	720987.03	972365.07	3
315-41	721054.67	972112.24	4	věcné břemeno	350-182	721077.87	972801.58	4	věcné břemeno	35	720986.43	972239.41	3
315-177	721009.71	972253.96	3	věcné břemeno	350-231	721058.12	972750.76	4	věcné břemeno	36	720994.37	972242.09	3
316-50	721002.05	972141.27	4	věcné břemeno	357-12	721041.46	972552.90	3	věcné břemeno	37	721012.76	972259.22	3
316-61	720985.56	972047.90	4	věcné břemeno	399-1	720706.73	972501.72	3	věcné břemeno	38	721010.02	972261.08	3
316-72	720885.42	972171.56	4	věcné břemeno	399-6	720690.34	972507.71	3	věcné břemeno	39	721022.40	972276.76	3
316-75	720878.57	972185.18	4	věcné břemeno	399-10	720649.61	972530.27	3	věcné břemeno	40	721019.38	972278.10	3
316-89	720899.87	972165.73	4	věcné břemeno	399-11	720653.12	972528.35	3	věcné břemeno	41	721037.06	972318.82	3
316-100	720845.32	972161.76	4	věcné břemeno	414-21	720891.78	972624.04	4	věcné břemeno	42	721033.97	972319.92	3
317-113	720849.43	972164.01	4	věcné břemeno	418-15	720601.33	972538.09	3	věcné břemeno	43	721040.25	972122.70	3
317-114	720848.59	972183.68	4	věcné břemeno	418-16	720548.08	972551.97	3	věcné břemeno	44	721041.73	972125.66	3
320-18	720894.19	972330.59	4	věcné břemeno	429-5	721233.62	972432.39	3	věcné břemeno	45	721082.73	972097.42	3
320-45	720908.61	972293.45	4	věcné břemeno	504-3	721651.86	973141.72	3	věcné břemeno	46	721084.45	972100.24	3
320-46	720907.24	972287.53	4	věcné břemeno	506-1	721138.69	972463.30	3	věcné břemeno	48	721153.08	972059.78	4
320-52	720903.86	972286.39	4	věcné břemeno	528-5	721021.18	972778.21	3	věcné břemeno	49	720914.87	972367.08	3
320-82	720923.52	972231.67	4	věcné břemeno	529-7	720642.56	972409.38	3	věcné břemeno	50	720912.09	972368.88	3
321-1	720993.20	972367.00	4	věcné břemeno	529-9	720660.64	972417.93	3	věcné břemeno	51	720985.16	972664.69	3
321-31	720977.81	972309.86	4	věcné břemeno	538-23	720969.20	972539.88	4	věcné břemeno	52	720903.52	972352.42	3
321-32	720977.82	972317.91	4	věcné břemeno	614-48	721240.22	972429.22	3	věcné břemeno	53	720894.49	972357.37	4
321-141	720980.35	972247.34	4	věcné břemeno	634-2	721434.59	973187.76	3	věcné břemeno	54	720893.60	972352.59	3
321-142	720979.21	972241.67	4	věcné břemeno	634-5	721425.97	973203.92	3	věcné břemeno	55	720895.47	972352.28	3
322-2	721003.29	972492.20	4	věcné břemeno	634-8	721427.08	973177.70	3	věcné břemeno	56	720898.47	972349.26	3
322-47	721013.83	972467.97	4	věcné břemeno	644-5	720919.64	972480.68	3	věcné břemeno	57	720897.60	972334.99	3
322-103	720960.37	972398.79	4	věcné břemeno	644-20	720891.13	972463.59	3	věcné břemeno	58	720898.55	972308.79	3
322-104	720956.66	972405.74	4	věcné břemeno	688-2	720988.90	972860.21	3	věcné břemeno	59	720906.66	972285.71	3
322-107	720940.15	972406.12	4	věcné břemeno	690-5	721096.68	972814.72	3	věcné břemeno	60	720911.62	972263.34	3
322-139	720909.41	972365.07	4	věcné břemeno	708-16	720737.16	972135.62	3	věcné břemeno	61	720908.48	972262.24	3
322-155	720983.29	972368.80	4	věcné břemeno	764-2	720914.07	972165.51	3	věcné břemeno	62	720930.95	972224.36	3
322-240	720976.36	972396.53	4	věcné břemeno	782-3	721171.57	972458.88	3	věcné břemeno	63	720926.60	972225.68	3
323-51	721072.47	972431.36	4	věcné břemeno	798-7	721015.05	972507.29	3	věcné břemeno	64	720896.34	972204.12	3
323-52	721074.17	972437.58	4	věcné břemeno	872-3	721368.75	973275.22	3	věcné břemeno	65	720894.56	972206.90	3
323-85	721125.59	972477.46	3	věcné břemeno	902-4	721440.59	973110.05	3	věcné břemeno	66	720876.02	972190.02	3
323-116	721124.43	972373.58	4	věcné břemeno	902-54	721077.82	972472.89	4	věcné břemeno	67	720873.37	972188.04	3
324-55	721055.39	972643.42	4	věcné břemeno	902-57	721051.43	972709						

Seznam souřadnic (S-JTSK)

Seznam souřadnic (S-JTSK)

Poznámka	Číslo bodu	Souřadnice pro zápis do KN			Poznámka	Číslo bodu	Souřadnice pro zápis do KN			Poznámka
		Y	X	kód kv.			Y	X	kód kv.	
věcné břemeno	79	720790.04	972155.37	3	věcné břemeno	167	721118.18	972483.88	3	věcné břemeno
věcné břemeno	80	720741.80	972141.67	3	věcné břemeno	168	721117.10	972480.50	3	věcné břemeno
věcné břemeno	81	720739.91	972144.68	3	věcné břemeno	169	721121.70	972480.53	4	věcné břemeno
věcné břemeno	82	720732.15	972134.60	4	věcné břemeno	170	721133.76	972484.94	3	věcné břemeno
věcné břemeno	84	720876.47	972183.28	4	věcné břemeno	171	721132.70	972481.56	3	věcné břemeno
věcné břemeno	85	720884.83	972167.41	3	věcné břemeno	172	721162.81	972464.69	3	věcné břemeno
věcné břemeno	86	720914.27	972168.65	3	věcné břemeno	173	721176.55	972459.89	3	věcné břemeno
věcné břemeno	87	720993.41	972382.40	3	věcné břemeno	174	721223.45	972436.59	3	věcné břemeno
věcné břemeno	88	720994.59	972385.59	3	věcné břemeno	175	721248.02	972425.93	4	věcné břemeno
věcné břemeno	89	720985.23	972386.39	3	věcné břemeno	176	721246.68	972422.18	4	věcné břemeno
věcné břemeno	90	720986.97	972389.19	3	věcné břemeno	177	721161.48	972461.67	4	věcné břemeno
věcné břemeno	91	720976.04	972393.44	3	věcné břemeno	178	721146.22	972472.24	4	věcné břemeno
věcné břemeno	92	720963.79	972398.75	3	věcné břemeno	179	720971.25	972689.53	3	věcné břemeno
věcné břemeno	93	720952.53	972405.63	3	věcné břemeno	180	720967.92	972689.62	3	věcné břemeno
věcné břemeno	94	720943.71	972409.05	3	věcné břemeno	181	720969.36	972686.53	3	věcné břemeno
věcné břemeno	95	720938.35	972409.25	3	věcné břemeno	182	721002.19	972646.27	3	věcné břemeno
věcné břemeno	96	720934.74	972407.86	3	věcné břemeno	183	720998.79	972645.85	3	věcné břemeno
věcné břemeno	97	720936.86	972405.14	3	věcné břemeno	184	720993.45	972633.13	3	věcné břemeno
věcné břemeno	98	720925.43	972385.38	3	věcné břemeno	185	720981.85	972620.08	3	věcné břemeno
věcné břemeno	99	720922.57	972387.04	3	věcné břemeno	186	720975.79	972603.76	3	věcné břemeno
věcné břemeno	100	721008.87	972410.54	3	věcné břemeno	187	720969.95	972581.55	3	věcné břemeno
věcné břemeno	101	721005.87	972411.94	3	věcné břemeno	188	720963.78	972539.14	3	věcné břemeno
věcné břemeno	102	721021.84	972436.54	3	věcné břemeno	189	720963.25	972525.88	3	věcné břemeno
věcné břemeno	103	721018.74	972437.72	3	věcné břemeno	190	720952.50	972507.57	3	věcné břemeno
věcné břemeno	104	721025.90	972451.41	3	věcné břemeno	191	720950.10	972509.85	3	věcné břemeno
věcné břemeno	105	721022.50	972453.27	3	věcné břemeno	192	720932.11	972489.22	3	věcné břemeno
věcné břemeno	106	721025.43	972460.55	3	věcné břemeno	193	720930.15	972491.90	3	věcné břemeno
věcné břemeno	107	721022.15	972460.01	3	věcné břemeno	194	720893.67	972470.28	3	věcné břemeno
věcné břemeno	108	721023.16	972468.71	3	věcné břemeno	195	720880.10	972455.61	4	věcné břemeno
věcné břemeno	109	720996.58	972660.47	4	věcné břemeno	196	720880.70	972459.42	4	věcné břemeno
věcné břemeno	110	721019.89	972473.98	3	věcné břemeno	197	720865.16	972450.34	3	věcné břemeno
věcné břemeno	111	721017.29	972471.92	3	věcné břemeno	198	720864.70	972453.68	3	věcné břemeno
věcné břemeno	112	721002.28	972490.68	3	věcné břemeno	199	720856.41	972450.87	3	věcné břemeno
věcné břemeno	113	720997.70	972490.20	3	věcné břemeno	200	720857.09	972454.13	3	věcné břemeno
věcné břemeno	114	721022.40	972517.08	3	věcné břemeno	201	720845.00	972455.04	3	věcné břemeno
věcné břemeno	115	721020.03	972518.51	3	věcné břemeno	202	720846.48	972458.02	3	věcné břemeno
věcné břemeno	116	721037.56	972548.44	3	věcné břemeno	203	720813.71	972478.52	3	věcné břemeno
věcné břemeno	117	721034.93	972549.15	3	věcné břemeno	204	720808.48	972478.29	3	věcné břemeno
věcné břemeno	118	721047.16	972577.59	3	věcné břemeno	205	720807.82	972480.86	3	věcné břemeno
věcné břemeno	119	721043.88	972578.13	3	věcné břemeno	206	720795.30	972486.82	3	věcné břemeno
věcné břemeno	120	721044.17	972591.38	3	věcné břemeno	207	720786.31	972489.34	3	věcné břemeno
věcné břemeno	121	721047.50	972593.04	4	věcné břemeno	208	720754.37	972490.04	3	věcné břemeno
věcné břemeno	122	721048.94	972640.50	3	věcné břemeno	209	720753.97	972493.16	3	věcné břemeno
věcné břemeno	123	721046.56	972642.75	3	věcné břemeno	210	720743.81	972490.99	3	věcné břemeno
věcné břemeno	124	721055.44	972646.99	4	věcné břemeno	211	720737.72	972498.00	3	věcné břemeno
věcné břemeno	125	721058.55	972646.88	3	věcné břemeno	212	720735.98	972495.02	3	věcné břemeno
věcné břemeno	126	721064.54	972642.97	3	věcné břemeno	213	720705.01	972505.95	3	věcné břemeno
věcné břemeno	127	721065.28	972646.21	3	věcné břemeno	214	720686.39	972512.54	3	věcné břemeno
věcné břemeno	128	721055.39	972700.29	3	věcné břemeno	215	720684.60	972510.24	3	věcné břemeno
věcné břemeno	129	721052.03	972701.33	3	věcné břemeno	216	720653.93	972531.70	3	věcné břemeno
věcné břemeno	131	721105.95	972631.53	3	věcné břemeno	217	720628.56	972534.24	3	věcné břemeno
věcné břemeno	132	721129.60	972622.15	3	věcné břemeno	218	720602.30	972541.12	3	věcné břemeno
věcné břemeno	133	721128.94	972618.88	4	věcné břemeno	219	720530.45	972559.63	3	věcné břemeno
věcné břemeno	134	721131.91	972618.97	3	věcné břemeno	220	720529.87	972556.29	3	věcné břemeno
věcné břemeno	135	721141.18	972649.74	3	věcné břemeno	221	720738.07	972486.13	4	věcné břemeno
věcné břemeno	136	721152.21	972671.80	3	věcné břemeno	222	720737.00	972489.34	4	věcné břemeno
věcné břemeno	137	721165.00	972695.15	3	věcné břemeno	223	720724.22	972480.32	3	věcné břemeno
věcné břemeno	138	721170.13	972703.17	3	věcné břemeno	224	720722.46	972483.16	3	věcné břemeno
věcné břemeno	139	721126.69	972600.53	3	věcné břemeno	225	720710.69	972466.91	3	věcné břemeno
věcné břemeno	140	721124.20	972604.24	3	věcné břemeno	226	720709.48	972470.38	3	věcné břemeno
věcné břemeno	141	721120.07	972573.49	3	věcné břemeno	227	720682.28	972430.03	3	věcné břemeno
věcné břemeno	142	721117.39	972576.57	3	věcné břemeno	228	720679.69	972432.20	3	věcné břemeno
věcné břemeno	143	721104.48	972528.64	3	věcné břemeno	229	720665.14	972412.35	3	věcné břemeno
věcné břemeno	144	721102.03	972531.23	3	věcné břemeno	230	720660.62	972413.95	3	věcné břemeno
věcné břemeno	145	721094.77	972512.72	3	věcné břemeno	231	720650.91	972406.02	3	věcné břemeno
věcné břemeno	146	721093.38	972503.91	3	věcné břemeno	232	720650.25	972409.34	3	věcné břemeno
věcné břemeno	147	721092.05	972500.97	3	věcné břemeno	233	720642.85	972406.22	3	věcné břemeno
věcné břemeno	148	721089.73	972502.85	3	věcné břemeno	234	721071.25	972730.69	4	průsečík
věcné břemeno	149	721079.72	972479.45	3	věcné břemeno	235	720635.38	972401.31	4	věcné břemeno
věcné břemeno	150	721076.68	972480.79	3	věcné břemeno	236	720987.14	972661.95	3	věcné břemeno
věcné břemeno	151	721074.06	972461.32	3	věcné břemeno	237	720959.69	972678.57	3	věcné břemeno
věcné břemeno	152	721070.84	972462.12	3	věcné břemeno	238	720941.24	972647.57	3	věcné břemeno
věcné břemeno	153	721069.60	972436.83	3	věcné břemeno	239	720942.29	972644.82	4	věcné břemeno
věcné břemeno	154	721066.04	972435.67	3	věcné břemeno	240	720938.81	972644.69	3	věcné břemeno
věcné břemeno	155	721068.83	972432.68	3	věcné břemeno	241	720938.04	972646.69	4	věcné břemeno
věcné břemeno	156	721065.02	972412.39	3	věcné břemeno	242	720933.39	972633.27	4	věcné břemeno
věcné břemeno	157	721062.04	972413.23	3	věcné břemeno	243	721181.02	972716.38	3	věcné břemeno
věcné břemeno	158	721052.68	972371.14	3	věcné břemeno	244	721191.88	972727.58	3	věcné břemeno
věcné břemeno	159	721130.60	972469.06	4	věcné břemeno	245	721217.45	972750.67	3	věcné břemeno
věcné břemeno	160	721046.82	972347.71	4	věcné břemeno	246	721233.48	972762.65	3	věcné břemeno
věcné břemeno	161	721042.85	972348.71	3	věcné břemeno	247	721270.25	972787.84	3	věcné břemeno
věcné břemeno	162	720984.57	972664.00	4	věcné břemeno	248	721273.57	972783.41	4	věcné břemeno
věcné břemeno	163	721092.34	972413.30	3	věcné břemeno	249	721070.77	972732.43	3	věcné břemeno
věcné břemeno	164	721117.41	972385.95	3	věcné břemeno	250	721067.03	972732.29	3	věcné břemeno
věcné břemeno	165	721132.13	972369.30	3	věcné břemeno	251	721054.55	972750.19	3	věcné břemeno
věcné břemeno	166	721129.95	972367.47	4	věcné břemeno	252	721048.23	972762.31	3	věcné břemeno

Seznam soudadnic (S-JTSK)

Seznam soudadnic (S-JTSK)

Seznam soudadnic (S-JTSK)

Soudadnice pro zápis do KN				Poznámka	Soudadnice pro zápis do KN				Poznámka	Soudadnice pro zápis do KN			
Číslo bodu	Y	X	kód kv.		Číslo bodu	Y	X	kód kv.		Číslo bodu	Y	X	kód kv.
253	721051.19	972763.79	3	včetně břemeno	339	721224.08	972934.56	3	včetně břemeno	426	721566.65	973195.27	3
254	721040.45	972786.24	3	včetně břemeno	340	721229.18	972933.35	3	včetně břemeno	427	721587.51	973191.31	3
255	721037.38	972785.00	3	včetně břemeno	341	721220.99	972928.27	3	včetně břemeno	428	721599.82	973179.96	3
256	721081.77	972806.82	3	včetně břemeno	342	721204.00	972914.94	3	včetně břemeno	429	721603.22	973181.84	3
257	721084.93	972808.10	3	včetně břemeno	343	721201.98	972917.60	3	včetně břemeno	430	721602.58	973178.28	3
258	721008.77	972777.36	3	včetně břemeno	344	721195.13	972905.89	3	včetně břemeno	431	721637.41	973158.36	3
259	721005.71	972773.24	3	včetně břemeno	345	721195.76	972911.74	3	včetně břemeno	432	721635.81	973155.46	3
260	721007.43	972789.61	3	včetně břemeno	346	721184.30	972892.69	3	včetně břemeno	433	721655.57	973147.08	3
261	721004.07	972789.97	3	včetně břemeno	347	721183.39	972896.60	3	včetně břemeno	434	721646.45	973154.47	4
262	721010.79	972804.90	3	včetně břemeno	348	721163.57	972874.92	3	včetně břemeno	435	721652.54	973148.44	3
263	721006.67	972800.69	3	včetně břemeno	349	721160.87	972876.81	3	včetně břemeno	436	721643.41	973132.85	3
264	721040.40	972830.17	3	včetně břemeno	350	721236.06	972933.32	3	včetně břemeno	437	721645.80	973131.50	3
265	721035.55	972830.20	3	včetně břemeno	351	721239.06	972934.69	3	včetně břemeno	438	721724.72	973120.69	3
266	721029.44	972845.25	3	včetně břemeno	352	721244.72	972940.68	3	včetně břemeno	439	721723.08	973117.79	3
267	721026.66	972843.48	3	včetně břemeno	353	721248.72	972947.74	3	včetně břemeno	440	721730.44	973112.50	3
268	721014.59	972835.57	3	včetně břemeno	354	721256.82	972968.04	3	včetně břemeno	441	721730.72	973116.36	3
269	721043.19	972595.66	3	včetně břemeno	355	721252.62	972969.20	3	včetně břemeno	442	721738.62	973120.50	3
270	720993.65	972857.84	3	včetně břemeno	356	721245.05	972949.67	3	včetně břemeno	443	721737.55	973122.53	3
271	721013.03	972807.19	3	včetně břemeno	357	721234.11	972937.94	4	včetně břemeno	444	721742.81	973125.31	3
272	720997.02	972814.73	3	včetně břemeno	358	721258.83	972978.48	3	včetně břemeno	445	721745.57	973119.91	3
273	720978.35	972794.21	3	včetně břemeno	359	721255.63	972979.30	3	včetně břemeno	446	721744.10	973119.20	3
274	720976.23	972795.83	3	včetně břemeno	360	721263.34	972995.47	3	včetně břemeno	447	721741.62	973116.84	3
275	720971.12	972782.77	3	včetně břemeno	361	721260.16	972996.35	3	včetně břemeno	448	721740.00	973117.50	3
276	720968.92	972785.16	3	včetně břemeno	362	721266.43	973003.59	3	včetně břemeno	449	721744.65	973111.21	3
277	720967.11	972787.20	3	včetně břemeno	363	721262.87	973003.54	3	včetně břemeno	450	721745.94	973088.18	3
278	720964.22	972785.84	3	včetně břemeno	364	721266.63	973005.81	3	včetně břemeno	451	721749.25	973109.63	3
279	720967.82	972782.37	4	včetně břemeno	365	721263.50	973006.83	3	včetně břemeno	452	721747.88	973102.22	4
280	720962.62	972795.31	3	včetně břemeno	366	721271.51	973018.96	3	včetně břemeno	453	721751.27	973103.38	4
281	720959.90	972793.41	3	včetně břemeno	367	721268.45	973020.20	3	včetně břemeno	454	721753.20	973097.06	3
282	720956.76	972802.11	3	včetně břemeno	368	721277.29	973031.08	3	včetně břemeno	455	721755.95	973100.57	3
283	720954.50	972799.69	3	včetně břemeno	369	721274.00	973030.78	3	včetně břemeno	456	721761.49	973066.95	3
284	720950.88	972802.38	3	včetně břemeno	370	721275.89	973027.67	3	včetně břemeno	457	721758.37	973066.56	3
285	720952.70	972805.14	3	včetně břemeno	371	721290.12	973016.29	3	včetně břemeno	458	721763.17	973051.20	3
286	720938.73	972816.12	3	včetně břemeno	372	721287.28	973014.61	3	včetně břemeno	459	721759.69	973052.82	3
287	720932.52	972810.42	4	včetně břemeno	373	721301.32	972985.23	3	včetně břemeno	460	721751.06	973042.94	3
288	720971.29	972768.36	3	včetně břemeno	374	721302.62	972982.12	3	včetně břemeno	461	721747.41	973043.30	4
289	720991.66	972774.71	3	včetně břemeno	375	721306.35	972982.38	3	včetně břemeno	462	721684.56	973080.77	3
290	720990.11	972770.94	3	včetně břemeno	376	721303.68	972990.67	4	včetně břemeno	463	721700.23	973091.76	3
291	720971.08	972764.85	3	včetně břemeno	377	721313.22	972966.67	3	včetně břemeno	464	721681.71	973079.32	3
292	720968.02	972766.32	3	včetně břemeno	378	721319.39	972964.36	3	včetně břemeno	465	721655.48	973071.53	3
293	720968.03	972750.51	3	včetně břemeno	379	721321.31	972961.78	3	včetně břemeno	466	721638.53	973060.68	3
294	720964.73	972750.81	3	včetně břemeno	380	721323.29	972954.58	3	včetně břemeno	467	721630.19	973061.09	3
295	720969.01	972708.79	3	včetně břemeno	381	721330.87	972947.84	3	včetně břemeno	468	721626.49	973056.18	3
296	720965.71	972708.57	3	včetně břemeno	382	721330.75	972952.31	3	včetně břemeno	469	721623.37	973055.08	3
297	721039.79	972851.68	3	včetně břemeno	383	721339.26	972956.33	3	včetně břemeno	470	721627.19	973059.96	3
298	721057.75	972868.37	3	včetně břemeno	384	721338.90	972960.65	3	včetně břemeno	471	721628.86	973050.09	4
299	721052.30	972867.93	3	včetně břemeno	385	721336.99	972954.03	3	včetně břemeno	472	721626.63	973046.74	3
300	721054.59	972870.56	3	včetně břemeno	386	721352.95	972971.17	3	včetně břemeno	473	721641.37	973044.35	3
301	721039.24	972889.07	3	včetně břemeno	387	721427.80	973141.36	4	včetně břemeno	474	721639.57	973041.51	3
302	721031.42	972894.98	3	včetně břemeno	388	721390.85	972994.45	3	včetně břemeno	475	721652.71	973033.93	3
303	721011.21	972904.27	4	včetně břemeno	389	721157.11	972451.65	3	včetně břemeno	476	721650.25	973031.71	3
304	720996.16	972903.75	3	včetně břemeno	390	721171.67	972432.21	3	včetně břemeno	477	721670.73	973009.98	3
305	720973.05	972904.30	3	včetně břemeno	391	721169.13	972430.48	3	včetně břemeno	478	721668.07	973008.02	3
306	720953.68	972906.75	3	včetně břemeno	392	721214.35	973042.11	3	včetně břemeno	479	721674.15	973005.28	3
307	720937.59	972907.82	3	včetně břemeno	393	721208.27	973060.29	4	včetně břemeno	480	721671.55	973003.26	3
308	720899.91	972922.84	3	včetně břemeno	394	721276.46	973038.03	3	včetně břemeno	481	721705.07	972967.98	3
309	720870.62	972936.64	3	včetně břemeno	395	721273.13	973038.72	3	včetně břemeno	482	721702.79	972965.51	3
310	720824.69	972958.42	3	včetně břemeno	396	721286.32	973058.46	3	včetně břemeno	483	721709.28	972966.07	4
311	720830.12	972960.70	3	včetně břemeno	397	721283.66	973060.56	3	včetně břemeno	484	721720.62	972941.51	3
312	721119.17	972894.22	3	včetně břemeno	398	721294.96	973065.53	3	včetně břemeno	485	721725.77	972941.23	4
313	721117.61	972896.81	3	včetně břemeno	399	721295.50	973069.93	3	včetně břemeno	486	721731.66	972927.49	3
314	721123.66	972897.07	3	včetně břemeno	400	721324.71	973082.23	3	včetně břemeno	487	721727.66	972926.14	3
315	721121.20	972899.37	3	včetně břemeno	401	721323.51	973085.35	3	včetně břemeno	488	721734.42	972914.54	4
316	721125.28	972904.42	4	včetně břemeno	402	721331.32	973083.70	3	včetně břemeno	489	721731.06	972910.15	3
317	721128.27	972903.67	3	včetně břemeno	403	721356.73	973079.64	3	včetně břemeno	490	721735.35	972908.06	3
318	721126.03	972900.95	3	včetně břemeno	404	721359.92	973079.30	3	včetně břemeno	491	721734.02	972895.85	3
319	721135.40	972907.70	3	včetně břemeno	405	721370.85	973078.37	3	včetně břemeno	492	721746.43	972850.70	4
320	721099.56	972889.19	4	včetně břemeno	406	721367.51	973078.51	3	včetně břemeno	493	721749.20	972856.01	4
321	721158.29	972914.66	3	včetně břemeno	407	721373.84	973082.49	3	včetně břemeno	494	721743.03	972861.67	3
322	721157.21	972917.78	3	včetně břemeno	408	721396.59	973085.34	3	včetně břemeno	495	721744.16	972874.24	3
323	721179.26	972926.73	3	včetně břemeno	409	721411.01	973089.52	3	včetně břemeno	496	721739.65	972890.86	4
324	721198.14	972936.59	3	včetně břemeno	410	721409.85	973092.62	3	včetně břemeno	497	721604.40	973049.01	3
325	721207.43	972941.36	3	včetně břemeno	411	721422.44	973094.80	3	včetně břemeno	498	721609.87	973054.03	3
326	721209.00	972944.61	3	včetně břemeno	412	721452.65	973112.63	3	včetně břemeno	499	721595.55	973050.52	3
327	721205.71	972944.32	3	včetně břemeno	413	721448.98	973114.39	3	včetně břemeno	500	721601.23	973048.51	3
328	721208.80	972947.91	3	včetně břemeno	414	721451.81	973116.25	3	včetně břemeno	501	721550.21	973037.67	3
329	721205.62	972949.69	3	včetně břemeno	415	721465.91	973124.02	3	včetně břemeno	502	721553.36	973038.28	3
330	721228.83	972985.38	3	včetně břemeno	416	721471.75	973131.05	3	včetně břemeno	503	721502.63	973028.38	3
331	721224.22	972983.88	3	včetně břemeno	417	721475.95	973136.99	3	včetně břemeno	504	721499.50	973027.72	3
332	721219.79	973019.86	3	včetně břemeno	418	721486.41	973160.18	3	včetně břemeno	505	721437.79	973014.79	3
333	721216.59	973019.06	3	včetně břemeno	419	721490.99	973165.54	3	včetně břemeno	50			

Seznam souřadnic (S–JTSK)

Seznam souřadnic (S–JTSK)

Poznámka	Číslo bodu	Souřadnice pro zápis do KN			Poznámka	Číslo bodu	Souřadnice pro zápis do KN			Poznámka
		Y	X	kód kv.			Y	X	kód kv.	
věcné břemeno	512	721415.04	973157.02	3	věcné břemeno	600	721099.48	972819.78	4	průsečík
věcné břemeno	513	721411.61	973152.60	3	věcné břemeno	601	721069.36	972734.98	4	průsečík
věcné břemeno	514	721407.74	973154.50	3	věcné břemeno	602	721032.11	972841.27	4	průsečík
věcné břemeno	515	721412.63	973159.31	3	věcné břemeno	603	721030.62	972843.49	4	průsečík
věcné břemeno	516	721437.10	973186.34	3	věcné břemeno	604	721028.13	972841.87	4	průsečík
věcné břemeno	518	721438.61	973194.44	3	věcné břemeno	605	720960.15	972798.18	3	průsečík
věcné břemeno	519	721435.29	973194.62	3	věcné břemeno	606	720940.63	972812.08	3	průsečík
věcné břemeno	520	721438.72	973200.16	3	věcné břemeno	607	720942.90	972806.94	3	průsečík
věcné břemeno	521	721434.87	973200.30	3	věcné břemeno	608	720998.24	972636.07	3	průsečík
věcné břemeno	522	721432.09	973207.72	3	věcné břemeno	609	720964.89	972682.85	4	průsečík
věcné břemeno	523	721431.30	973204.69	3	věcné břemeno	610	720997.71	972643.28	4	průsečík
věcné břemeno	524	721428.61	973205.75	3	věcné břemeno	611	721001.24	972643.80	4	průsečík
věcné břemeno	525	721439.34	973194.91	3	věcné břemeno	612	720960.33	972522.32	4	průsečík
věcné břemeno	527	721385.48	973139.91	3	věcné břemeno	613	720961.87	972519.30	4	průsečík
věcné břemeno	528	721372.08	973137.60	3	věcné břemeno	614	721048.35	972874.33	4	průsečík
věcné břemeno	529	721375.48	973138.10	3	věcné břemeno	615	721051.62	972875.42	4	průsečík
věcné břemeno	530	721362.87	973140.27	3	věcné břemeno	616	721128.65	972896.91	4	průsečík
věcné břemeno	531	721360.90	973136.78	3	věcné břemeno	617	721131.72	972897.95	4	průsečík
věcné břemeno	532	721359.50	973139.44	3	věcné břemeno	618	721211.52	972937.62	4	průsečík
věcné břemeno	533	721351.63	973130.64	3	věcné břemeno	619	721212.83	972940.41	4	průsečík
věcné břemeno	534	721349.57	973133.24	3	věcné břemeno	620	721230.58	972934.65	4	průsečík
věcné břemeno	535	721343.04	973122.11	3	věcné břemeno	621	721277.41	973025.93	4	průsečík
věcné břemeno	536	721340.56	973124.29	3	věcné břemeno	622	721278.23	973030.00	4	průsečík
věcné břemeno	537	721335.93	973112.73	3	věcné břemeno	623	721326.14	972952.04	4	průsečík
věcné břemeno	538	721332.43	973114.72	3	věcné břemeno	624	721416.26	973155.86	4	průsečík
věcné břemeno	539	721363.98	973156.21	3	věcné břemeno	625	721415.85	973156.25	4	průsečík
věcné břemeno	540	721361.48	973191.44	3	věcné břemeno	626	721413.94	973150.74	4	průsečík
věcné břemeno	541	721358.72	973216.40	3	věcné břemeno	627	721412.54	973151.86	4	průsečík
věcné břemeno	542	721362.08	973228.82	3	věcné břemeno	628	721362.98	973141.89	4	průsečík
věcné břemeno	543	721368.14	973264.73	3	věcné břemeno	629	721359.66	973142.30	4	průsečík
věcné břemeno	544	721373.12	973284.40	3	věcné břemeno	630	721569.41	973194.28	4	průsečík
věcné břemeno	545	721383.30	973303.32	3	věcné břemeno	631	721573.19	973196.43	4	průsečík
věcné břemeno	546	721380.06	973304.71	3	věcné břemeno	632	721583.23	973192.84	4	průsečík
věcné břemeno	547	721388.76	973336.76	3	věcné břemeno	633	721632.00	973162.08	4	průsečík
věcné břemeno	548	721386.03	973340.28	3	věcné břemeno	634	721653.99	973144.80	3	průsečík
věcné břemeno	549	720845.82	972175.11	4	věcné břemeno	635	721651.19	973146.15	3	průsečík
věcné břemeno	550	720842.20	972173.35	4	věcné břemeno	636	721727.04	973119.01	4	průsečík
věcné břemeno	551	720844.51	972177.67	4	věcné břemeno	637	721731.82	973116.94	4	průsečík
věcné břemeno	552	721134.16	972893.90	4	věcné břemeno	638	721735.72	973115.26	4	průsečík
věcné břemeno	553	721211.46	972955.42	4	věcné břemeno	639	721742.61	973115.01	4	průsečík
věcné břemeno	554	721209.65	972952.99	4	věcné břemeno	640	721745.66	973116.30	4	průsečík
věcné břemeno	555	721008.36	972136.01	4	průsečík	641	721625.78	973048.93	4	průsečík
věcné břemeno	556	721009.73	972139.01	4	průsečík	642	721715.21	972948.79	4	průsečík
věcné břemeno	557	720992.14	972237.43	4	průsečík	643	721725.92	972929.94	3	průsečík
věcné břemeno	558	720990.69	972240.39	4	průsečík	644	721740.77	972870.26	3	průsečík
věcné břemeno	559	720989.62	972384.24	4	průsečík	645	721436.44	973020.64	3	průsečík
věcné břemeno	560	720990.81	972387.37	4	průsečík	646	720971.15	972779.71	4	průsečík
věcné břemeno	561	720978.76	972391.36	4	průsečík	648	720642.67	972531.58	3	průsečík
věcné břemeno	562	720926.23	972226.40	4	průsečík	649	721736.09	972905.08	4	průsečík
věcné břemeno	563	720929.18	972227.93	4	průsečík	650	720968.08	972606.82	3	věcné břemeno
věcné břemeno	564	720861.38	972184.25	4	průsečík	651	720948.10	972598.55	3	věcné břemeno
věcné břemeno	565	720858.30	972182.07	4	průsečík	652	720940.22	972599.01	4	věcné břemeno
věcné břemeno	566	720851.40	972181.31	4	průsečík	653	720935.43	972600.53	3	věcné břemeno
věcné břemeno	567	720849.87	972184.34	4	průsečík	654	720926.73	972606.21	3	věcné břemeno
věcné břemeno	568	720850.77	972180.98	4	průsečík	655	720916.42	972617.38	3	věcné břemeno
věcné břemeno	569	720846.17	972178.55	4	průsečík	656	720883.59	972625.90	4	věcné břemeno
věcné břemeno	570	720845.07	972181.74	4	průsečík	657	720999.98	972632.10	4	věcné břemeno
věcné břemeno	571	720842.64	972180.40	4	průsečík	658	720983.37	972667.17	3	věcné břemeno
věcné břemeno	572	721070.57	972436.10	4	průsečík	659	720981.43	972669.85	3	věcné břemeno
věcné břemeno	573	721069.69	972432.37	4	průsečík	660	720927.31	972610.45	3	věcné břemeno
věcné břemeno	574	721079.01	972477.16	4	průsečík	661	720928.87	972608.75	3	věcné břemeno
věcné břemeno	575	721092.19	972500.86	4	průsečík	662	720936.81	972603.57	3	věcné břemeno
věcné břemeno	576	721093.69	972503.66	3	průsečík	663	720939.87	972602.46	3	věcné břemeno
věcné břemeno	577	721125.34	972473.93	4	průsečík	664	720947.54	972601.89	3	věcné břemeno
věcné břemeno	578	721129.67	972474.12	4	průsečík	665	720955.39	972605.14	4	věcné břemeno
věcné břemeno	579	721161.97	972465.28	4	průsečík	666	720963.28	972608.40	4	věcné břemeno
věcné břemeno	580	721159.83	972466.77	4	průsečík	667	720968.06	972610.38	3	věcné břemeno
věcné břemeno	581	721154.39	972470.56	3	průsečík	668	720976.82	972606.90	3	věcné břemeno
věcné břemeno	582	721148.80	972474.45	4	průsečík	669	720971.50	972605.46	4	průsečík
věcné břemeno	583	721154.60	972465.44	4	průsečík	670	720972.72	972608.53	4	průsečík
věcné břemeno	584	721240.56	972426.28	3	průsečík	671	720925.57	972607.47	4	průsečík
věcné břemeno	585	721056.32	972684.67	4	průsečík	672	720918.60	972615.02	4	průsečík
věcné břemeno	586	721058.21	972652.65	4	průsečík	673	720895.52	972625.82	4	průsečík
věcné břemeno	587	721058.36	972650.16	4	průsečík	674	721005.13	972140.52	3	věcné břemeno
věcné břemeno	588	721047.58	972643.24	4	průsečík	675	721000.36	972138.14	4	věcné břemeno
věcné břemeno	589	721050.35	972644.56	4	průsečík	676	721025.13	972132.58	3	věcné břemeno
věcné břemeno	590	721046.39	972641.86	4	průsečík	677	721026.47	972135.97	4	věcné břemeno
věcné břemeno	591	721041.89	972571.69	4	průsečík	678	721029.54	972134.88	4	věcné břemeno
věcné břemeno	592	721043.68	972591.75	4	průsečík	679	721028.10	972131.34	3	věcné břemeno
věcné břemeno	593	721042.93	972564.73	4	průsečík	680	721043.60	972120.71	3	věcné břemeno
věcné břemeno	594	721039.69	972554.91	4	průsečík	681	721042.37	972118.95	4	věcné břemeno
věcné břemeno	595	721020.43	972514.46	4	průsečík	682	721045.23	972117.39	4	věcné břemeno
věcné břemeno	596	721009.78	972500.52	4	průsečík	683	721046.32	972119.09	3	věcné břemeno
věcné břemeno	597	721000.72	972494.03	4	průsečík	684	720980.30	972260.84	4	věcné břemeno
věcné břemeno	598	721012.27	972508.66	4	průsečík	685	721058.37	972111.92	3	věcné břemeno
věcné břemeno	599	721067.98	972726.60	4	průsečík	686	721057.40	972110.48	4	věcné břemeno

Seznam souřadnic (S-JTSK)

Seznam souřadnic (S-JTSK)

Seznam souřadnic (S-JTSK)

Souřadnice pro zápis do KN				Poznámka	Souřadnice pro zápis do KN				Poznámka	Souřadnice pro zápis do KN			
Číslo bodu	Y	X	kód kv.		Číslo bodu	Y	X	kód kv.		Číslo bodu	Y	X	kód kv.
687	721063.76	972115.94	4	včetně břemeno	773	720931.22	972231.29	4	včetně břemeno	859	720735.31	972498.58	3
688	721066.52	972114.20	4	včetně břemeno	774	720928.75	972233.32	4	včetně břemeno	860	720732.09	972499.37	3
689	721064.99	972111.82	3	včetně břemeno	775	720909.98	972259.47	3	včetně břemeno	861	720735.71	972499.35	4
690	721062.22	972113.47	3	včetně břemeno	776	720909.23	972259.27	4	včetně břemeno	862	720732.60	972500.39	4
691	721077.81	972104.19	3	včetně břemeno	777	720905.15	972290.01	3	včetně břemeno	863	720723.20	972503.51	4
692	721078.41	972105.10	4	včetně břemeno	778	720902.53	972297.45	3	včetně břemeno	864	720720.14	972504.53	4
693	721081.19	972103.50	4	včetně břemeno	779	720904.83	972296.02	3	včetně břemeno	865	720722.49	972501.70	3
694	721080.56	972102.55	3	včetně břemeno	780	720905.85	972298.80	4	včetně břemeno	866	720719.35	972502.47	3
695	721088.72	972093.60	3	včetně břemeno	781	720902.89	972300.94	4	včetně břemeno	867	720538.79	972553.66	3
696	721087.35	972091.53	4	včetně břemeno	782	720900.84	972302.27	3	včetně břemeno	868	720538.89	972554.14	3
697	721090.22	972089.74	4	včetně břemeno	783	720896.76	972166.63	3	včetně břemeno	869	720535.78	972554.87	3
698	721091.48	972091.84	3	včetně břemeno	784	720899.87	972166.43	3	včetně břemeno	870	720535.68	972554.21	3
699	721112.35	972082.44	3	včetně břemeno	785	720983.39	972302.34	3	včetně břemeno	871	720718.75	972479.51	3
700	721113.21	972084.66	4	včetně břemeno	786	720985.53	972301.89	4	včetně břemeno	872	720716.46	972477.25	3
701	721115.99	972082.96	4	včetně břemeno	787	720985.69	972305.09	4	včetně břemeno	873	720718.03	972480.42	3
702	721115.20	972080.63	3	včetně břemeno	788	720977.81	972313.51	4	včetně břemeno	874	720715.59	972478.35	3
703	721120.10	972077.50	3	včetně břemeno	789	720980.88	972312.20	3	včetně břemeno	875	721096.08	972820.60	3
704	721121.80	972079.41	4	včetně břemeno	790	720981.23	972316.63	3	včetně břemeno	876	720708.84	972464.18	3
705	721124.54	972077.68	4	včetně břemeno	791	720981.32	972317.82	3	včetně břemeno	877	720711.86	972465.59	4
706	721122.80	972075.78	3	včetně břemeno	792	720981.57	972321.01	3	včetně břemeno	878	720709.73	972463.19	4
707	721117.44	972075.28	3	včetně břemeno	793	720978.08	972321.13	4	včetně břemeno	879	720688.83	972437.62	4
708	721116.10	972073.74	4	včetně břemeno	794	720986.44	972340.64	3	včetně břemeno	880	720686.71	972435.08	4
709	721118.87	972072.02	4	včetně břemeno	795	720986.69	972343.83	3	včetně břemeno	881	720679.45	972435.26	4
710	721120.18	972073.54	3	včetně břemeno	796	720988.02	972340.46	4	včetně břemeno	882	720681.70	972437.53	4
711	721139.15	972061.44	3	včetně břemeno	797	720988.23	972343.68	4	včetně břemeno	883	720688.34	972437.83	3
712	721138.47	972060.09	4	včetně břemeno	798	720988.36	972368.68	3	včetně břemeno	884	720686.34	972435.25	3
713	721141.15	972058.27	4	včetně břemeno	799	720991.11	972366.39	3	včetně břemeno	885	720682.97	972436.41	3
714	721141.86	972059.71	3	včetně břemeno	800	720992.61	972370.12	3	včetně břemeno	886	720680.99	972433.87	3
715	721140.52	972064.48	3	včetně břemeno	801	720994.43	972370.41	4	včetně břemeno	887	720663.65	972415.56	3
716	721142.27	972066.55	4	včetně břemeno	802	720982.69	972365.51	4	včetně břemeno	888	720658.02	972416.20	3
717	721145.02	972064.83	4	včetně břemeno	803	721002.19	972393.94	3	včetně břemeno	889	720638.79	972404.48	3
718	721143.25	972062.74	3	včetně břemeno	804	721003.42	972397.01	3	včetně břemeno	890	720638.65	972402.23	4
719	721145.79	972057.20	3	včetně břemeno	805	721003.19	972393.17	4	včetně břemeno	891	720633.73	972407.12	4
720	721144.75	972055.66	3	včetně břemeno	806	721004.40	972396.25	4	včetně břemeno	892	721047.16	972351.60	3
721	721148.04	972059.69	3	včetně břemeno	807	721022.12	972450.08	3	včetně břemeno	893	721047.80	972353.85	3
722	721149.48	972062.04	4	včetně břemeno	808	721017.88	972450.32	4	včetně břemeno	894	721048.67	972356.92	3
723	721043.12	972120.02	4	včetně břemeno	809	721018.21	972453.45	4	včetně břemeno	895	721048.01	972351.32	4
724	721045.93	972118.49	4	průsečík	810	721028.41	972457.79	4	včetně břemeno	896	721048.75	972353.54	4
725	721057.98	972111.34	4	průsečík	811	721028.46	972454.51	4	včetně břemeno	897	721049.75	972356.57	4
726	721063.27	972115.15	4	průsečík	812	721025.71	972455.02	3	včetně břemeno	898	721046.89	972367.67	4
727	721065.94	972113.30	4	průsečík	813	721025.54	972458.30	3	včetně břemeno	899	721047.98	972370.69	4
728	721002.26	972204.17	4	včetně břemeno	814	721019.11	972468.97	3	včetně břemeno	900	721048.18	972367.39	3
729	720999.34	972211.00	4	včetně břemeno	815	721015.53	972465.45	4	včetně břemeno	901	721049.06	972370.47	3
730	720997.07	972209.98	3	včetně břemeno	816	720909.63	972360.17	3	včetně břemeno	902	721055.33	972391.17	3
731	721010.11	972182.98	4	včetně břemeno	817	720913.07	972364.65	3	včetně břemeno	903	721056.31	972394.39	3
732	721009.44	972186.12	4	včetně břemeno	818	720914.53	972365.02	4	včetně břemeno	904	721055.33	972394.51	3
733	721006.30	972185.47	3	včetně břemeno	819	720910.82	972359.60	4	včetně břemeno	905	721054.35	972391.31	3
734	720988.21	972221.52	3	včetně břemeno	820	720894.91	972342.54	3	včetně břemeno	906	721063.14	972401.74	4
735	720987.16	972219.48	4	včetně břemeno	821	720894.63	972337.99	3	včetně břemeno	907	721063.88	972405.20	4
736	720985.45	972223.19	4	včetně břemeno	822	720892.22	972340.04	4	včetně břemeno	908	721062.06	972402.50	3
737	720986.05	972224.31	3	včetně břemeno	823	720892.94	972336.49	4	včetně břemeno	909	721063.04	972405.78	3
738	721009.14	972254.82	3	včetně břemeno	824	720898.71	972323.80	4	včetně břemeno	910	721063.72	972422.64	3
739	721011.21	972257.33	3	včetně břemeno	825	720898.00	972323.83	3	včetně břemeno	911	721064.29	972425.84	3
740	721011.63	972256.82	4	včetně břemeno	826	720898.86	972329.73	4	včetně břemeno	912	721063.92	972425.87	4
741	721029.67	972291.57	4	včetně břemeno	827	720897.79	972329.80	3	včetně břemeno	913	721063.45	972422.66	4
742	721030.53	972294.63	4	včetně břemeno	828	720954.53	972518.46	4	včetně břemeno	914	721073.36	972434.31	3
743	721028.84	972295.22	3	včetně břemeno	829	720953.33	972515.16	4	včetně břemeno	915	721073.60	972439.39	4
744	721027.79	972292.21	3	včetně břemeno	830	720955.99	972517.03	3	včetně břemeno	916	721075.20	972436.42	4
745	721029.84	972298.10	3	včetně břemeno	831	720953.95	972514.55	3	včetně břemeno	917	721088.97	972421.05	4
746	721030.88	972301.08	3	včetně břemeno	832	720950.19	972505.49	3	včetně břemeno	918	721091.11	972418.73	4
747	721031.41	972297.55	4	včetně břemeno	833	720947.80	972503.34	3	včetně břemeno	919	721086.89	972419.44	3
748	721032.35	972300.52	4	včetně břemeno	834	720948.13	972502.89	4	včetně břemeno	920	721089.01	972417.06	3
749	721029.01	972306.80	4	včetně břemeno	835	720950.42	972505.17	4	včetně břemeno	921	721106.31	972398.06	3
750	721029.96	972309.87	4	včetně břemeno	836	720938.28	972499.22	3	včetně břemeno	922	721108.48	972395.69	3
751	721029.36	972306.70	3	včetně břemeno	837	720935.91	972497.08	3	včetně břemeno	923	721108.30	972400.09	4
752	721030.42	972309.74	3	včetně břemeno	838	720935.27	972497.66	4	včetně břemeno	924	721110.44	972397.74	4
753	720896.75	972166.03	4	včetně břemeno	839	720938.45	972493.66	4	včetně břemeno	925	721129.82	972376.57	4
754	720999.67	972632.82	4	průsečík	840	720936.03	972491.44	4	včetně břemeno	926	721132.07	972374.21	4
755	720993.68	972658.17	3	včetně břemeno	841	720935.58	972492.35	3	včetně břemeno	927	721127.28	972374.78	3
756	720880.17	972173.72	4	včetně břemeno	842	720938.06	972494.57	3	včetně břemeno	928	721129.42	972372.36	3
757	720878.68	972176.72	4	včetně břemeno	843	720886.64	972460.34	3	včetně břemeno	930	721127.85	972484.54	3
758	720881.03	972174.62	3	včetně břemeno	844	720883.28	972457.91	3	včetně břemeno	931	721129.80	972488.15	3
759	720879.48	972177.58	3	včetně břemeno	845	720889.91	972456.15	3	včetně břemeno	932	721202.81	972446.84	3
760	720839.94	972159.80	4	včetně břemeno	846	720889.79	972459.49	3	včetně břemeno	933	721204.11	972449.28	3
761	720836.36	972158.50	4	včetně břemeno	847	720879.02	972458.82	3	včetně břemeno	934	721201.30	972451.01	3
762	720841.96	972167.04	3	včetně břemeno	848	720875.96	972457.72	3	včetně břemeno	935	721199.93	972448.28	3
763	720799.71	972157.81	3	včetně břemeno	849	720875.63	972458.33	4	včetně břemeno	936	721242.67	972425.35	3
764	720796.56	972157.01	3	včetně břemeno	850	720878.07	972460.64	4	včetně břemeno	937	721242.31	972424.15	4
765	720799.06	972159.38	4	včetně břemeno	851	720813.74	972474.94	3	včetně břemeno	938	721105.64	972531.61	3
766	720795.85	972158.67	4	včetně břemeno	852	720811.03	972476.67	3	včetně břemeno	939	721106.66	972527.88	4
767	720838.01	972165.68	3	včetně břemeno	853	720813.38	972474.33	4	včetně břem				

Seznam souřadnic (S-JTSK)

Seznam souřadnic (S-JTSK)

Poznámka	Souřadnice pro zápis do KN				Poznámka	Souřadnice pro zápis do KN				Poznámka
	Číslo bodu	Y	X	kód kv.		Číslo bodu	Y	X	kód kv.	
věcné břemeno	946	721121.54	972569.56	4	věcné břemeno	1032	720974.53	972613.07	4	věcné břemeno
věcné břemeno	947	721122.39	972572.62	4	věcné břemeno	1033	720956.92	972602.20	3	věcné břemeno
věcné břemeno	948	721125.92	972597.40	3	věcné břemeno	1034	720948.08	972591.67	4	věcné břemeno
věcné břemeno	949	721128.95	972596.15	4	věcné břemeno	1035	720946.24	972593.68	3	věcné břemeno
věcné břemeno	950	721129.83	972599.27	4	věcné břemeno	1036	720952.69	972600.45	3	věcné břemeno
věcné břemeno	951	721123.44	972601.14	3	věcné břemeno	1037	720940.60	972604.23	4	věcné břemeno
věcné břemeno	952	721122.60	972601.20	4	věcné břemeno	1038	720937.58	972605.17	4	věcné břemeno
věcné břemeno	953	721121.98	972604.30	4	věcné břemeno	1039	720923.20	972610.04	3	věcné břemeno
věcné břemeno	954	721133.77	972621.75	4	věcné břemeno	1040	720919.80	972612.56	3	věcné břemeno
věcné břemeno	955	721132.99	972621.99	3	věcné břemeno	1041	720917.45	972612.04	4	věcné břemeno
věcné břemeno	956	721142.61	972652.59	3	věcné břemeno	1042	720986.74	972661.45	4	věcné břemeno
věcné břemeno	957	721138.38	972651.37	3	věcné břemeno	1043	720996.20	972654.65	3	věcné břemeno
věcné břemeno	958	721139.86	972654.21	3	věcné břemeno	1044	720982.27	972666.69	4	věcné břemeno
věcné břemeno	959	721153.74	972674.59	3	věcné břemeno	1045	720979.85	972669.32	4	věcné břemeno
věcné břemeno	960	721151.33	972676.08	4	věcné břemeno	1046	720967.58	972692.49	3	věcné břemeno
věcné břemeno	961	721147.90	972674.33	3	věcné břemeno	1047	720967.21	972695.67	3	věcné břemeno
věcné břemeno	962	721183.24	972718.66	3	věcné břemeno	1048	720965.87	972692.34	4	věcné břemeno
věcné břemeno	963	721180.85	972720.89	3	věcné břemeno	1049	720965.31	972695.49	4	věcné břemeno
věcné břemeno	964	721178.63	972718.58	3	věcné břemeno	1050	720969.98	972700.47	3	věcné břemeno
věcné břemeno	965	721271.03	972781.88	4	věcné břemeno	1051	720969.59	972703.77	3	věcné břemeno
věcné břemeno	966	721269.94	972783.60	3	věcné břemeno	1052	720970.77	972700.38	4	věcné břemeno
věcné břemeno	967	721106.64	972633.88	3	věcné břemeno	1053	720970.65	972703.77	4	věcné břemeno
věcné břemeno	968	721102.95	972632.61	3	věcné břemeno	1054	720965.58	972714.04	3	věcné břemeno
věcné břemeno	969	721090.15	972637.23	3	věcné břemeno	1055	720965.49	972717.99	3	věcné břemeno
věcné břemeno	970	721084.33	972639.33	3	věcné břemeno	1056	720964.71	972718.68	4	věcné břemeno
věcné břemeno	971	721090.90	972639.77	3	věcné břemeno	1057	720968.59	972726.80	3	věcné břemeno
věcné břemeno	972	721085.20	972642.00	3	věcné břemeno	1058	720968.51	972730.06	3	věcné břemeno
věcné břemeno	973	721038.30	972550.68	3	věcné břemeno	1059	720969.27	972730.27	4	věcné břemeno
věcné břemeno	974	721040.97	972550.07	3	věcné břemeno	1060	720969.57	972727.00	4	věcné břemeno
věcné břemeno	975	721043.79	972600.32	3	věcné břemeno	1061	720965.16	972732.11	3	věcné břemeno
věcné břemeno	976	721044.87	972600.40	4	věcné břemeno	1062	720965.09	972735.09	3	věcné břemeno
věcné břemeno	977	721045.41	972603.62	4	věcné břemeno	1063	720963.17	972735.10	4	věcné břemeno
věcné břemeno	978	721044.21	972603.56	3	věcné břemeno	1064	720968.40	972735.01	3	věcné břemeno
věcné břemeno	979	721047.73	972631.07	3	věcné břemeno	1065	720968.32	972738.22	3	věcné břemeno
věcné břemeno	980	721048.17	972634.51	3	věcné břemeno	1066	720968.87	972738.24	4	věcné břemeno
věcné břemeno	981	721051.36	972632.07	4	věcné břemeno	1067	720969.20	972735.00	4	věcné břemeno
věcné břemeno	982	721052.64	972635.69	4	věcné břemeno	1068	720965.84	972756.07	3	věcné břemeno
věcné břemeno	983	721052.35	972695.80	3	věcné břemeno	1069	720966.52	972759.26	3	věcné břemeno
věcné břemeno	984	721052.16	972699.00	3	věcné břemeno	1070	720965.47	972759.26	4	věcné břemeno
věcné břemeno	985	721048.70	972698.63	4	věcné břemeno	1071	720964.79	972756.05	4	věcné břemeno
věcné břemeno	986	721048.32	972695.37	4	věcné břemeno	1072	720966.34	972773.83	4	věcné břemeno
věcné břemeno	987	721050.72	972706.12	4	věcné břemeno	1073	720965.65	972777.00	4	věcné břemeno
věcné břemeno	988	721053.83	972705.05	3	věcné břemeno	1074	720967.88	972777.49	3	věcné břemeno
věcné břemeno	989	721055.23	972707.95	3	věcné břemeno	1075	720967.92	972774.22	3	věcné břemeno
věcné břemeno	990	721057.25	972712.10	3	věcné břemeno	1076	720980.25	972800.52	3	věcné břemeno
věcné břemeno	991	721058.66	972715.01	3	věcné břemeno	1077	720982.35	972802.98	3	věcné břemeno
věcné břemeno	992	721051.12	972717.37	4	věcné břemeno	1078	720981.74	972803.82	4	věcné břemeno
věcné břemeno	993	721051.24	972714.12	4	věcné břemeno	1079	720979.74	972801.26	4	věcné břemeno
věcné břemeno	994	721098.03	972829.57	4	průsečík	1080	720984.36	972772.44	3	věcné břemeno
věcné břemeno	995	721071.78	972728.79	4	věcné břemeno	1081	720987.58	972773.44	3	věcné břemeno
věcné břemeno	996	721052.76	972791.43	3	věcné břemeno	1082	720984.40	972775.16	4	věcné břemeno
věcné břemeno	997	721056.04	972792.81	3	věcné břemeno	1083	720987.61	972775.30	4	věcné břemeno
věcné břemeno	998	721056.48	972791.92	4	věcné břemeno	1084	720991.58	972769.87	4	věcné břemeno
věcné břemeno	999	721054.96	972796.00	3	věcné břemeno	1085	720941.98	972805.32	4	věcné břemeno
věcné břemeno	1000	721051.72	972794.69	3	věcné břemeno	1086	721046.34	972862.48	3	věcné břemeno
věcné břemeno	1001	721051.78	972796.82	4	věcné břemeno	1087	721049.09	972864.99	3	věcné břemeno
věcné břemeno	1002	721054.55	972803.06	4	věcné břemeno	1088	721046.88	972866.74	4	věcné břemeno
věcné břemeno	1003	721052.43	972803.48	4	věcné břemeno	1089	721045.76	972862.98	4	věcné břemeno
věcné břemeno	1004	721082.01	972808.00	4	věcné břemeno	1090	720951.81	972902.47	4	věcné břemeno
věcné břemeno	1005	721085.48	972809.53	4	věcné břemeno	1091	720949.73	972902.84	4	věcné břemeno
věcné břemeno	1006	721097.36	972812.29	3	věcné břemeno	1092	720950.04	972905.49	3	věcné břemeno
věcné břemeno	1007	721100.85	972810.58	4	věcné břemeno	1093	720907.48	972919.83	3	věcné břemeno
věcné břemeno	1008	721093.87	972835.45	4	věcné břemeno	1094	720904.44	972921.04	3	věcné břemeno
věcné břemeno	1009	721096.92	972837.01	4	věcné břemeno	1095	720904.25	972919.94	3	věcné břemeno
věcné břemeno	1010	721020.65	972778.79	3	věcné břemeno	1096	720907.28	972918.68	3	věcné břemeno
věcné břemeno	1011	721023.47	972779.84	3	věcné břemeno	1097	720873.74	972935.14	3	věcné břemeno
věcné břemeno	1012	721023.88	972779.26	4	věcné břemeno	1098	720872.22	972933.71	4	věcné břemeno
věcné břemeno	1013	721010.23	972805.51	4	věcné břemeno	1099	720868.92	972935.14	4	věcné břemeno
věcné břemeno	1014	721038.10	972827.84	3	věcné břemeno	1100	720835.10	972954.47	3	věcné břemeno
věcné břemeno	1015	721043.37	972824.77	3	věcné břemeno	1101	720828.88	972954.61	3	věcné břemeno
věcné břemeno	1016	720967.46	972537.02	4	věcné břemeno	1102	721147.08	972885.34	4	věcné břemeno
věcné břemeno	1017	720969.01	972536.83	4	věcné břemeno	1103	721138.49	972908.64	3	věcné břemeno
věcné břemeno	1018	720967.59	972540.24	4	věcné břemeno	1104	721138.96	972907.65	4	věcné břemeno
věcné břemeno	1019	720968.34	972546.16	4	věcné břemeno	1105	721136.04	972906.24	4	věcné břemeno
věcné břemeno	1020	720969.68	972545.93	4	věcné břemeno	1106	721106.15	972892.19	3	věcné břemeno
věcné břemeno	1021	720970.09	972549.04	4	věcné břemeno	1107	721105.64	972893.60	3	věcné břemeno
věcné břemeno	1022	720968.75	972549.35	4	věcné břemeno	1108	721102.73	972892.14	3	věcné břemeno
věcné břemeno	1023	720971.43	972570.42	4	věcné břemeno	1109	721103.23	972890.86	3	věcné břemeno
věcné břemeno	1024	720972.83	972570.45	4	věcné břemeno	1110	721081.73	972878.46	3	věcné břemeno
věcné břemeno	1025	720965.33	972549.79	3	věcné břemeno	1111	721078.55	972877.13	3	věcné břemeno
věcné břemeno	1026	720965.79	972552.96	3	věcné břemeno	1112	721081.76	972878.09	4	věcné břemeno
věcné břemeno	1027	720962.52	972550.20	3	věcné břemeno	1113	721078.53	972876.71	4	věcné břemeno
věcné břemeno	1028	720962.98	972553.37	3	věcné břemeno	1114	721181.87	972890.60	3	věcné břemeno
věcné břemeno	1029	720977.66	972609.10	3	věcné břemeno	1115	721185.62	972886.31	4	věcné břemeno
věcné břemeno	1030	720978.81	972612.12	3	věcné břemeno	1116	721187.24	972889.44	4	věcné břemeno
věcné břemeno	1031	720973.33	972610.05	4	věcné břemeno	1117	721198.11	972913.95	3	věcné břemeno

Seznam souřadnic (S-JTSK)

Seznam souřadnic (S-JTSK)

Souřadnice pro zápis do KN				Poznámka	Souřadnice pro zápis do KN				Poznámka
Číslo bodu	Y	X	kód kv.		Číslo bodu	Y	X	kód kv.	
1118	721197.43	972914.89	4	věcné břemeno	1204	721425.42	973096.56	3	věcné břemeno
1119	721195.07	972912.53	4	věcné břemeno	1205	721426.53	973137.27	3	věcné břemeno
1120	721237.50	972931.51	4	věcné břemeno	1206	721426.38	973137.00	4	věcné břemeno
1121	721240.09	972933.39	4	věcné břemeno	1207	721375.43	973137.50	4	věcné břemeno
1122	721212.42	973036.38	3	věcné břemeno	1208	721372.06	973137.13	4	věcné břemeno
1123	721211.94	973036.45	4	věcné břemeno	1209	721356.21	973140.93	4	věcné břemeno
1124	721224.99	972987.04	3	věcné břemeno	1210	721357.83	973143.00	4	věcné břemeno
1125	721221.45	972988.46	4	věcné břemeno	1211	721362.11	973182.58	3	věcné břemeno
1126	721215.00	972987.51	4	věcné břemeno	1212	721361.88	973185.81	3	věcné břemeno
1127	721225.18	972978.78	3	věcné břemeno	1213	721362.86	973185.71	4	věcné břemeno
1128	721223.62	972975.97	3	věcné břemeno	1214	721363.06	973182.59	4	věcné břemeno
1129	721225.68	972978.46	4	věcné břemeno	1215	721359.64	973219.47	3	věcné břemeno
1130	721223.93	972975.75	4	věcné břemeno	1216	721360.42	973219.17	4	věcné břemeno
1131	721207.15	972953.33	3	věcné břemeno	1217	721359.79	973216.03	4	věcné břemeno
1132	721204.10	972951.90	4	věcné břemeno	1218	721372.02	973273.64	3	věcné břemeno
1133	721211.72	972947.24	4	věcné břemeno	1219	721373.30	973276.57	3	věcné břemeno
1134	721212.26	972943.94	4	věcné břemeno	1220	721373.11	973273.18	4	věcné břemeno
1135	721195.32	972935.07	3	věcné břemeno	1221	721374.11	973276.24	4	věcné břemeno
1136	721194.30	972936.74	4	věcné břemeno	1222	721390.74	973339.73	4	věcné břemeno
1137	721182.10	972928.22	3	věcné břemeno	1223	721390.18	973336.46	4	věcné břemeno
1138	721181.47	972929.63	4	věcné břemeno	1224	721329.88	973110.18	4	věcné břemeno
1139	721178.53	972928.34	4	věcné břemeno	1225	721338.53	973116.16	3	věcné břemeno
1140	721254.36	973008.11	4	věcné břemeno	1226	721340.47	973118.72	3	věcné břemeno
1141	721257.89	973009.90	4	věcné břemeno	1227	721341.55	973118.16	4	věcné břemeno
1142	721283.80	973053.26	3	věcné břemeno	1228	721339.07	973115.83	4	věcné břemeno
1143	721285.21	973056.17	3	věcné břemeno	1229	721626.00	973064.11	4	věcné břemeno
1144	721287.20	973054.79	4	věcné břemeno	1230	721629.14	973065.41	4	věcné břemeno
1145	721285.43	973052.27	4	věcné břemeno	1231	721683.97	973074.27	4	věcné břemeno
1146	721298.32	973071.48	3	věcné břemeno	1232	721686.87	973075.63	4	věcné břemeno
1147	721297.82	973072.28	4	věcné břemeno	1233	721751.60	973092.70	4	věcné břemeno
1148	721295.27	973070.36	4	věcné břemeno	1234	721753.77	973093.71	3	věcné břemeno
1149	721315.81	973077.24	3	věcné břemeno	1235	721689.09	972982.09	3	věcné břemeno
1150	721318.69	973078.85	3	věcné břemeno	1236	721691.14	972979.62	3	věcné břemeno
1151	721317.75	973075.21	4	věcné břemeno	1237	721688.57	972977.70	4	věcné břemeno
1152	721320.99	973076.50	4	věcné břemeno	1238	721686.58	972980.38	4	věcné břemeno
1153	721315.83	973082.34	4	věcné břemeno	1239	721701.89	972964.78	4	věcné břemeno
1154	721318.72	973083.88	4	věcné břemeno	1240	721698.52	972966.12	4	věcné břemeno
1155	721319.18	973082.96	3	věcné břemeno	1241	721700.77	972967.99	3	věcné břemeno
1156	721316.37	973081.41	3	věcné břemeno	1242	721717.39	972945.85	3	věcné břemeno
1157	721385.38	972994.53	3	věcné břemeno	1243	721712.86	972948.39	4	věcné břemeno
1158	721383.20	972996.99	4	věcné břemeno	1244	721715.50	972945.34	4	věcné břemeno
1159	721361.27	972973.11	3	věcné břemeno	1245	721735.36	972890.77	3	věcné břemeno
1160	721358.67	972971.23	3	věcné břemeno	1246	721736.39	972886.88	3	věcné břemeno
1161	721363.22	972965.40	4	věcné břemeno	1247	721735.40	972885.33	3	věcné břemeno
1162	721365.97	972967.38	4	věcné břemeno	1248	721734.34	972889.47	3	věcné břemeno
1163	721343.29	972951.19	4	věcné břemeno	1249	721638.88	973154.17	3	věcné břemeno
1164	721340.91	972949.03	4	věcné břemeno	1250	721638.47	973152.00	4	věcné břemeno
1165	721322.46	972962.80	4	věcné břemeno	1251	721635.31	973153.45	4	věcné břemeno
1166	721320.57	972965.44	4	věcné břemeno	1252	721600.55	973175.09	4	věcné břemeno
1167	721313.08	972962.74	4	věcné břemeno	1253	721597.67	973176.93	4	věcné břemeno
1168	721311.15	972965.27	4	věcné břemeno	1254	721586.67	973187.96	3	věcné břemeno
1169	721315.28	972964.19	3	věcné břemeno	1255	721582.65	973189.43	3	věcné břemeno
1170	721300.17	972979.83	4	věcné břemeno	1256	721582.81	973186.15	4	věcné břemeno
1171	721298.18	972982.50	4	věcné břemeno	1257	721579.50	973187.55	4	věcné břemeno
1172	721606.00	973042.56	4	věcné břemeno	1258	721568.32	973198.82	3	věcné břemeno
1173	721602.89	973041.72	4	věcné břemeno	1259	721565.06	973199.08	3	věcné břemeno
1174	721554.67	973031.51	3	věcné břemeno	1260	721565.12	973198.50	3	věcné břemeno
1175	721551.50	973030.83	3	věcné břemeno	1261	721545.67	973200.67	4	věcné břemeno
1176	721547.84	973040.56	3	věcné břemeno	1262	721545.25	973193.93	3	věcné břemeno
1177	721544.68	973039.93	3	věcné břemeno	1263	721525.56	973183.51	3	věcné břemeno
1178	721546.61	973044.50	4	věcné břemeno	1264	721526.34	973181.70	4	věcné břemeno
1179	721543.43	973043.79	4	věcné břemeno	1265	721523.20	973180.53	4	věcné břemeno
1180	721524.66	973039.83	4	věcné břemeno	1266	721469.52	973128.36	3	věcné břemeno
1181	721521.48	973039.16	4	věcné břemeno	1267	721470.39	973126.58	3	věcné břemeno
1182	721524.92	973036.04	3	věcné břemeno	1268	721473.04	973128.51	3	věcné břemeno
1183	721521.76	973035.42	3	věcné břemeno	1269	721542.76	973199.28	4	věcné břemeno
1184	721504.35	973020.65	4	věcné břemeno					
1185	721501.09	973019.94	4	věcné břemeno					
1186	721493.67	973033.69	4	věcné břemeno					
1187	721490.55	973032.97	4	věcné břemeno					
1188	721494.12	973029.97	3	věcné břemeno					
1189	721490.97	973029.32	3	věcné břemeno					
1190	721442.37	973015.75	3	věcné břemeno					
1191	721444.21	973008.02	4	věcné břemeno					
1192	721440.90	973007.36	4	věcné břemeno					
1193	721443.35	973022.14	4	věcné břemeno					
1194	721433.57	973033.14	3	věcné břemeno					
1195	721433.04	973033.21	3	věcné břemeno					
1196	721432.40	973036.49	3	věcné břemeno					
1197	721432.80	973036.47	3	věcné břemeno					
1198	721356.59	973077.29	4	věcné břemeno					
1199	721359.85	973076.59	4	věcné břemeno					
1200	721366.77	973076.50	4	věcné břemeno					
1201	721370.52	973077.35	4	věcné břemeno					
1202	721422.71	973093.77	4	věcné břemeno					
1203	721425.72	973095.75	4	věcné břemeno					

Seznam souřadnic (S-JTSK)

Číslo bodu	Souřadnice pro zápis do KN – K.ú. Radvanec			Poznámka
	Y	X	kód kv.	
827–168	720989.00	972030.63	4	věcné břemeno
827–169	720985.25	972031.17	4	věcné břemeno