

| | | | | |
|--|--|--|---|--|
| GEOMETRICKÝ PLÁN pro rozdělení pozemku a změnu hranic pozemků | Geometrický plán ověřil úředně oprávněný zeměměřický inženýr: | | Stejnopis ověřil úředně oprávněný zeměměřický inženýr: | |
| | Jméno, příjmení: [redacted] | | Jméno, příjmení: [redacted] | |
| | Číslo položky seznamu úředně oprávněných zeměměřických inženýrů: 650/1995 | | Číslo položky seznamu úředně oprávněných zeměměřických inženýrů: 650/1995 | |
| | Dne: 26.10.2016 Číslo: 549/2016 | | Dne: 14. 11. 2016 Číslo: 593/2016 | |
| | Náležitosti a přesnosti odpovídá právním předpisům. | | Tento stejnopis odpovídá geometrickému plánu v elektronické podobě uloženému v dokumentaci katastrálního úřadu. | |
| Vyhotovitel: [redacted] | Katastrální úřad souhlasí s otiskováním parcel. | | Ověření stejnopisu geometrického plánu v listinné podobě. [redacted] | |
| Číslo plánu: 490 - 195 / 2015 | KÚ pro Liberecký kraj KP Semily [redacted] PGP-0998/2016-608 2016.11.11 12:46:53 CET | | | |
| Okres: Semily | | | | |
| Obec: Vichová nad Jizerou | | | | |
| Kat. území: Vichová nad Jizerou | | | | |
| Mapový list: V.S. XIII-07-14, XIII-07-18 | | | | |
| Dosavadním vlastnickým pozemků byla poskytnuta možnost seznámit se v terénu s průběhem navrhovaných nových hranic, které byly označeny předepsaným způsobem: viz poznámka seznamu souřadnic | | | | |

VÝKAZ DOSAVADNÍHO A NOVÉHO STAVU ÚDAJŮ KATASTRU NEMOVITOSTÍ

| Dosavadní stav | | | | Nový stav | | | | | | | | | | | |
|-------------------------------|----------------|----------------|--------------------------------|-------------------------------|----------------|----------------|--------------------------------|------------------------------|-----------------------|--|-------------------|-------------------------|-------------|---------------|---------------|
| Označení pozemku parc. číslem | Výměra parcely | | Druh pozemku Způsob využití | Označení pozemku parc. číslem | Výměra parcely | | Druh pozemku Způsob využití | Typ stavby Způsob využití | Způs. určení výměr | Porovnání se stavem evidence právních vztahů | | | | | |
| | ha | m ² | | | ha | m ² | | | | Díl přechází z pozemku označeného v | | Číslo listu vlastnictví | Výměra dílu | | Označení dílu |
| | | | katastru nemovitostí | | | | dřívější poz. evidenci | ha | | m ² | | | | | |
| st.196 | 11 | 74 | zast.pl. zbofeňště | st.196 | 11 | 40 | zast.pl. zbofeňště | | 0 | | | | | | |
| | | | | 2203 | | 24 | ostat.pl. silnice | | 0 | st.196 | 621 | | | 24 | |
| 677/1 | 3 | 92 | 00 lesní poz | 677/1 | 3 | 87 | 96 lesní poz | | 0 | | | | | | |
| | | | | 677/3 | 4 | 04 | ostat.pl. silnice | | 0 | 677/1 | 307 | | 4 | 04 | |
| 677/2 | 12 | 55 | ostat.pl. neplodná půda | 677/2 | 9 | 99 | ostat.pl. neplodná půda | | 0 | | | | | | |
| | | | | 677/4 | 2 | 56 | ostat.pl. silnice | | 0 | 677/2 | 307 | | 2 | 56 | |
| 2128/1 | *) 1 | 11 | 43 | 2128/1 | 88 | 81 | ostat.pl. silnice | | 0 | | | | | | |
| | 1 | 02 | 04 | 2128/3 | 3 | 64 | ostat.pl. jiná plocha | | 0 | 2128/1 | 584 | | 3 | 64 | |
| | | | | 2128/4 | 1 | 68 | ostat.pl. jiná plocha | | 0 | 2128/1 | 584 | | 1 | 68 | |
| | | | | 2128/6 | 2 | 43 | ostat.pl. jiná plocha | | 0 | 2128/1 | 584 | | 2 | 43 | |
| | | | | 2128/7 | 3 | 25 | ostat.pl. jiná plocha | | 0 | 2128/1 | 584 | | 3 | 25 | |
| | | | | 2128/8 | 10 | 88 | ostat.pl. jiná plocha | | 0 | 2128/1 | 584 | | 10 | 88 | |
| | | | | 2128/9 | | 74 | ostat.pl. jiná plocha | | 0 | 2128/1 | 584 | | | 74 | |
| 2128/2 | 1 | 83 | ostat.pl. neplodná půda | 2128/2 | 1 | 43 | ostat.pl. neplodná půda | | 0 | | | | | | |
| | | | | 2128/5 | | 53 | ostat.pl. silnice | | 0 | 2128/2 st.196 2156/7 | 621 621 621 | | | 40 10 3 | a b c |
| 2156/1 | 60 | 91 | vodní pl. tok přirozený | 2156/1 | 50 | 95 | vodní pl. tok přirozený | | 0 | | | | | | |
| | | | | 2156/8 | 9 | 96 | ostat.pl. silnice | | 0 | 2156/1 | 172 | | 9 | 96 | |
| 2156/2 | 7 | 91 | vodní pl. tok přirozený | 2156/2 | 6 | 58 | vodní pl. tok přirozený | | 0 | | | | | | |
| | | | | 2156/9 | 1 | 33 | ostat.pl. silnice | | 0 | 2156/2 | 172 | | 1 | 33 | |
| 2156/7 | 3 | 63 | ostat.pl. neplodná půda | 2156/7 | 3 | 60 | ostat.pl. neplodná půda | | 0 | | | | | | |
| 2157/1 | 61 | 26 | vodní pl. tok přirozený | 2157/1 | 44 | 16 | vodní pl. tok přirozený | | 0 | | | | | | |
| | | | | 2157/4 | 17 | 10 | ostat.pl. silnice | | 0 | 2157/1 | 172 | | 17 | 10 | |
| | *) 6 | 63 | 26 | | | | | | | | | | | | |
| | 6 | 52 | 87 | | 6 | 63 | 26 | | | | | | | | |

*) Změna výměry podle § 37 odst.(1) písm. d) katastrální vyhlášky.

Seznam souřadnic (S-JTSK)

| Číslo bodu | Souřadnice Y | X | Kód kv. | Poznámka |
|-----------------------------------|-----------------|-----------|---------|---------------------------|
| k.ú. Poniklá (725684) | | | | |
| 582-74 | 661484.51 | 991530.31 | 8 | značka barvou na krajnici |
| 616-3441 | 661476.30 | 991538.49 | 8 | železná tyčka |
| k.ú. Vichová nad Jizerou (781789) | | | | |
| 1 | 661486.12 | 991528.77 | 8 | značka na patě opěrné zdi |
| 2 | 661504.86 | 991548.63 | 3 | roh opěrné zdi |
| 3 | 661516.95 | 991557.55 | 3 | roh opěrné zdi |
| 4 | 661517.98 | 991565.80 | 3 | pata opěrné zdi |
| 5 | 661524.24 | 991574.19 | 8 | pata opěrné zdi |
| 6 | 661533.29 | 991586.40 | 8 | pata opěrné zdi |
| 7 | 661540.56 | 991597.00 | 8 | pata opěrné zdi |
| 8 | 661545.87 | 991606.91 | 3 | značka na patě opěrné zdi |
| 9 | 661551.30 | 991618.58 | 3 | znak z plastu |
| 10 | 661555.32 | 991629.93 | 3 | znak z plastu |
| 11 | 661558.16 | 991639.80 | 3 | znak z plastu |
| 12 | 661559.98 | 991647.97 | 3 | znak z plastu |
| 13 | 661560.91 | 991655.93 | 3 | znak z plastu |
| 14 | 661560.93 | 991666.37 | 3 | znak z plastu |
| 15 | 661560.19 | 991679.83 | 3 | znak z plastu |
| 16 | 661558.55 | 991691.70 | 3 | znak z plastu |
| 17 | 661556.10 | 991703.19 | 8 | železná tyčka |
| 18 | 661552.85 | 991715.26 | 3 | znak z plastu |
| 19 | 661549.08 | 991726.76 | 3 | znak z plastu |
| 20 | 661546.10 | 991734.16 | 3 | znak z plastu |
| 21 | 661542.78 | 991741.52 | 3 | zapuštěný hřeb |
| 22 | 661539.08 | 991748.78 | 3 | znak z plastu |
| 23 | 661532.27 | 991760.57 | 8 | železná tyčka |
| 24 | 661526.18 | 991768.84 | 3 | roh opěrné zdi |
| 25 | 661517.00 | 991780.51 | 3 | pata opěrné zdi |
| 26 | 661552.22 | 991717.17 | 8 | železná tyčka |
| 27 | 661509.83 | 991790.50 | 8 | značka na patě opěrné zdi |
| 28 | 661507.30 | 991794.03 | 3 | pata opěrné zdi |
| 29 | 661494.39 | 991814.90 | 3 | pata opěrné zdi |
| 30 | 661491.05 | 991821.65 | 3 | pata opěrné zdi |
| 31 | 661484.39 | 991837.05 | 3 | pata opěrné zdi |
| 32 | 661481.75 | 991841.31 | 3 | pata opěrné zdi |
| 33 | 661477.46 | 991853.68 | 3 | pata opěrné zdi |
| 34 | 661475.43 | 991861.64 | 3 | pata opěrné zdi |
| 35 | 661471.44 | 991880.50 | 3 | pata opěrné zdi |
| 36 | 661468.98 | 991904.51 | 3 | pata opěrné zdi |
| 37 | 661468.18 | 991938.27 | 3 | pata opěrné zdi |
| 38 | 661469.34 | 991966.19 | 3 | pata opěrné zdi |
| 39 | 661470.15 | 991998.30 | 8 | pata opěrné zdi |
| 40 | 661470.05 | 992014.44 | 3 | pata opěrné zdi |
| 41 | 661469.17 | 992030.00 | 3 | pata opěrné zdi |
| 42 | 661470.17 | 992031.06 | 3 | pata opěrné zdi |
| 43 | 661466.62 | 992066.27 | 3 | pata opěrné zdi |
| 44 | 661465.23 | 992076.84 | 3 | pata opěrné zdi |
| 45 | 661464.76 | 992079.79 | 3 | pata opěrné zdi |
| 46 | 661461.43 | 992096.11 | 3 | pata opěrné zdi |
| 47 | 661458.11 | 992109.53 | 3 | pata opěrné zdi |
| 48 | 661454.01 | 992125.26 | 3 | pata opěrné zdi |
| 49 | 661445.69 | 992152.16 | 3 | pata opěrné zdi |
| 50 | 661434.61 | 992182.07 | 3 | pata opěrné zdi |
| 51 | 661432.69 | 992189.74 | 3 | pata opěrné zdi |
| 52 | 661430.05 | 992203.15 | 3 | pata opěrné zdi |
| 53 | 661428.45 | 992225.49 | 3 | pata opěrné zdi |
| 54 | 661426.69 | 992261.45 | 3 | pata opěrné zdi |
| 55 | 661424.21 | 992317.45 | 3 | pata opěrné zdi |
| 56 | 661527.92 | 991601.82 | 8 | značka na skále |
| 57 | 661412.47 | 992252.73 | 8 | železná tyčka |
| 58 | 661413.39 | 992235.10 | 3 | znak z plastu |
| 59 | 661415.05 | 992207.97 | 3 | znak z plastu |

| | | | | |
|-------|-----------|-----------|---|---------------------------|
| 60 | 661415.91 | 992200.81 | 3 | znak z plastu |
| 61 | 661410.57 | 992200.20 | 8 | železná tyčka |
| 62 | 661416.91 | 992192.52 | 3 | znak z plastu |
| 63 | 661419.18 | 992182.06 | 3 | zapuštěný hřeb |
| 64 | 661421.74 | 992173.20 | 3 | znak z plastu |
| 65 | 661429.15 | 992153.60 | 3 | znak z plastu |
| 66 | 661435.28 | 992136.08 | 3 | znak z plastu |
| 67 | 661444.06 | 992104.63 | 3 | znak z plastu |
| 68 | 661449.22 | 992083.10 | 3 | znak z plastu |
| 69 | 661450.56 | 992076.02 | 3 | znak z plastu |
| 70 | 661451.55 | 992068.35 | 3 | znak z plastu |
| 71 | 661455.34 | 992026.69 | 3 | znak z plastu |
| 72 | 661456.57 | 992006.87 | 3 | znak z plastu |
| 73 | 661456.75 | 991995.86 | 3 | znak z plastu |
| 74 | 661455.97 | 991969.07 | 3 | znak z plastu |
| 75 | 661455.30 | 991925.10 | 3 | znak z plastu |
| 76 | 661456.06 | 991898.53 | 3 | znak z plastu |
| 77 | 661457.43 | 991880.82 | 3 | znak z plastu |
| 78 | 661458.69 | 991872.69 | 3 | znak z plastu |
| 79 | 661462.86 | 991855.80 | 3 | zapuštěný hřeb |
| 80 | 661472.66 | 991825.92 | 3 | zapuštěný hřeb |
| 81 | 661480.48 | 991809.10 | 3 | zapuštěný hřeb |
| 82 | 661488.37 | 991795.88 | 3 | zapuštěný hřeb |
| 83 | 661498.07 | 991782.25 | 8 | železná tyčka |
| 84 | 661521.60 | 991753.21 | 3 | znak z plastu |
| 85 | 661526.47 | 991745.67 | 3 | znak z plastu |
| 86 | 661530.50 | 991738.28 | 3 | znak z plastu |
| 87 | 661533.37 | 991731.49 | 3 | znak z plastu |
| 88 | 661541.48 | 991706.58 | 3 | znak z plastu |
| 89 | 661544.07 | 991696.99 | 3 | znak z plastu |
| 90 | 661544.58 | 991694.12 | 8 | železná tyčka |
| 91 | 661546.67 | 991682.31 | 3 | znak z plastu |
| 92 | 661547.81 | 991671.02 | 3 | znak z plastu |
| 93 | 661548.37 | 991659.73 | 3 | znak z plastu |
| 94 | 661547.96 | 991652.16 | 3 | znak z plastu |
| 95 | 661546.44 | 991643.34 | 3 | znak z plastu |
| 96 | 661544.81 | 991637.16 | 3 | znak z plastu |
| 97 | 661542.46 | 991630.87 | 3 | znak z plastu |
| 98 | 661534.79 | 991613.48 | 3 | znak z plastu |
| 99 | 661522.76 | 991593.07 | 3 | znak z plastu |
| 100 | 661515.18 | 991579.93 | 3 | znak z plastu |
| 101 | 661448.19 | 992087.38 | 3 | znak z plastu |
| 102 | 661446.66 | 992087.07 | 8 | železná tyčka |
| 103 | 661503.01 | 991550.08 | 8 | značka barvou na krajnici |
| 104 | 661554.58 | 991617.83 | 8 | dřevěný kolík |
| 105 | 661559.16 | 991704.14 | 8 | dřevěný kolík |
| 106 | 661554.46 | 991702.68 | 8 | značka barvou na krajnici |
| 107 | 661504.96 | 991774.10 | 8 | železná tyčka |
| 108 | 661406.99 | 992222.92 | 8 | dřevěný kolík |
| 109 | 661413.27 | 992183.12 | 8 | dřevěný kolík |
| 110 | 661541.51 | 991693.39 | 8 | dřevěný kolík |
| 111 | 661548.85 | 991695.13 | 8 | značka barvou na silnici |
| 112 | 661545.36 | 991626.05 | 8 | značka barvou na silnici |
| 113 | 661507.25 | 991573.11 | 8 | dřevěný kolík |
| 114 | 661555.49 | 991717.96 | 8 | dřevěný kolík |
| 115 | 661550.88 | 991716.84 | 8 | dřevěný kolík |
| 116 | 661549.34 | 991741.14 | 8 | dřevěný kolík |
| 117 | 661519.95 | 991774.60 | 8 | dřevěný kolík |
| 118 | 661497.74 | 991798.51 | 8 | značka barvou na silnici |
| 119 | 661563.52 | 991754.95 | 8 | dřevěný kolík |
| 494-1 | 661420.99 | 992323.79 | 8 | původní dřevěný kolík |
| 494-2 | 661424.25 | 992324.09 | 8 | původní dřevěný kolík |

Souřadnice bodů na dosavadní hranici pozemku určené měřením v terénu budou pro zápis do katastru nemovitostí upraveny podle dosavadního určení hranice lomovými body s kódem charakteristiky kvality souřadnic vyšším než 3. Důvodem je nerealizované zpřesnění této hranice, ke kterému je nutné doložit listinu prokazující shodu vlastníků na jejím průběhu [§ 50 odst. 1 písm. a) katastrálního zákona].

Přehled kladů :

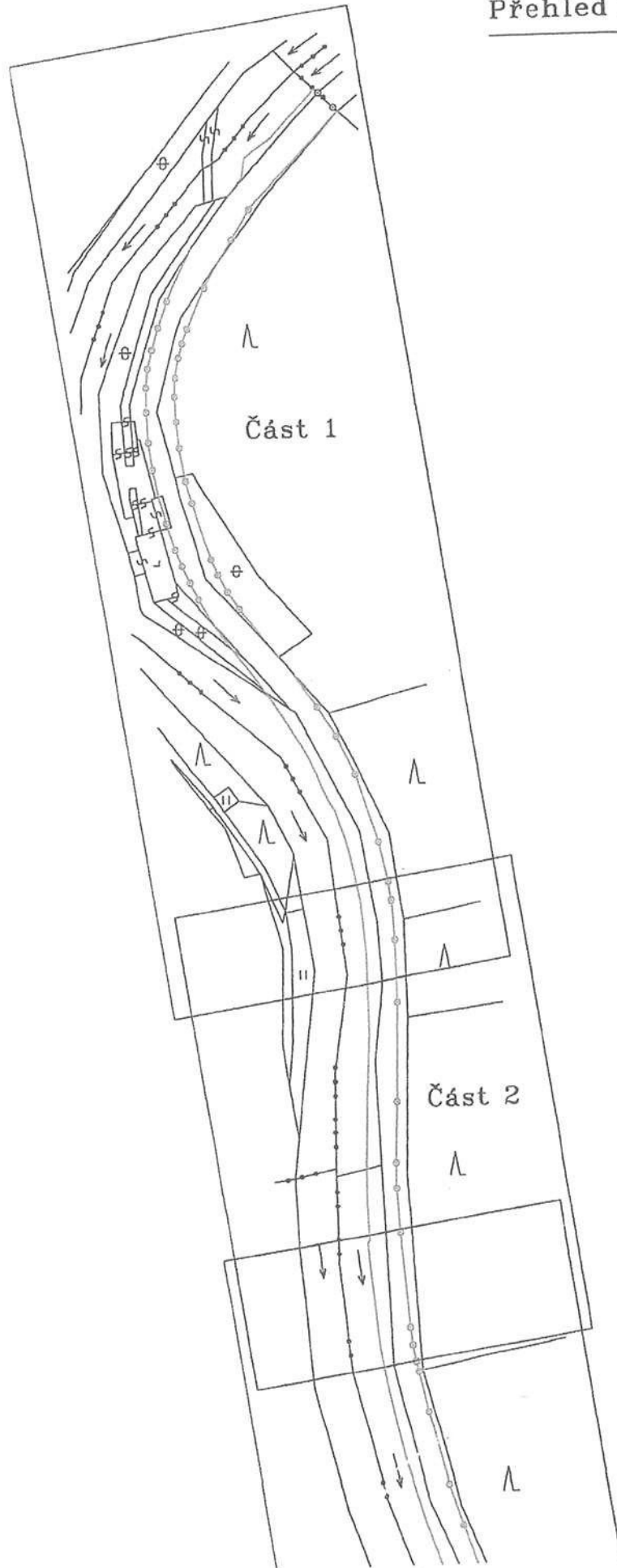

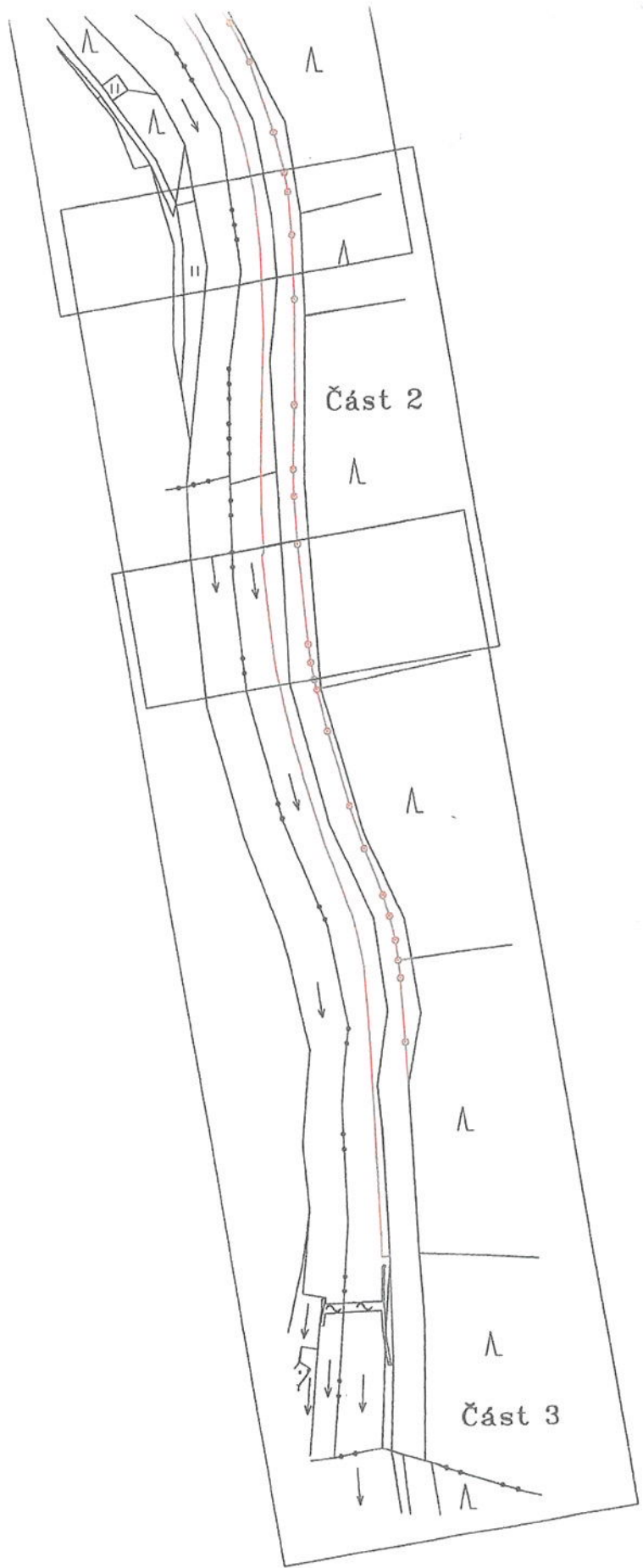

2685
k.ú. Poniklá
k.ú. Vichová n.J.
725684-616-3441

2734

725684-582-74

3023/1 →
k.ú. Poniklá
k.ú. Přivlaka
1821/2 →

k.ú. Vichová nad Jizerou

2156/2 →

⊕
1691/2

1828/2

1822 →

1696/2 ↘

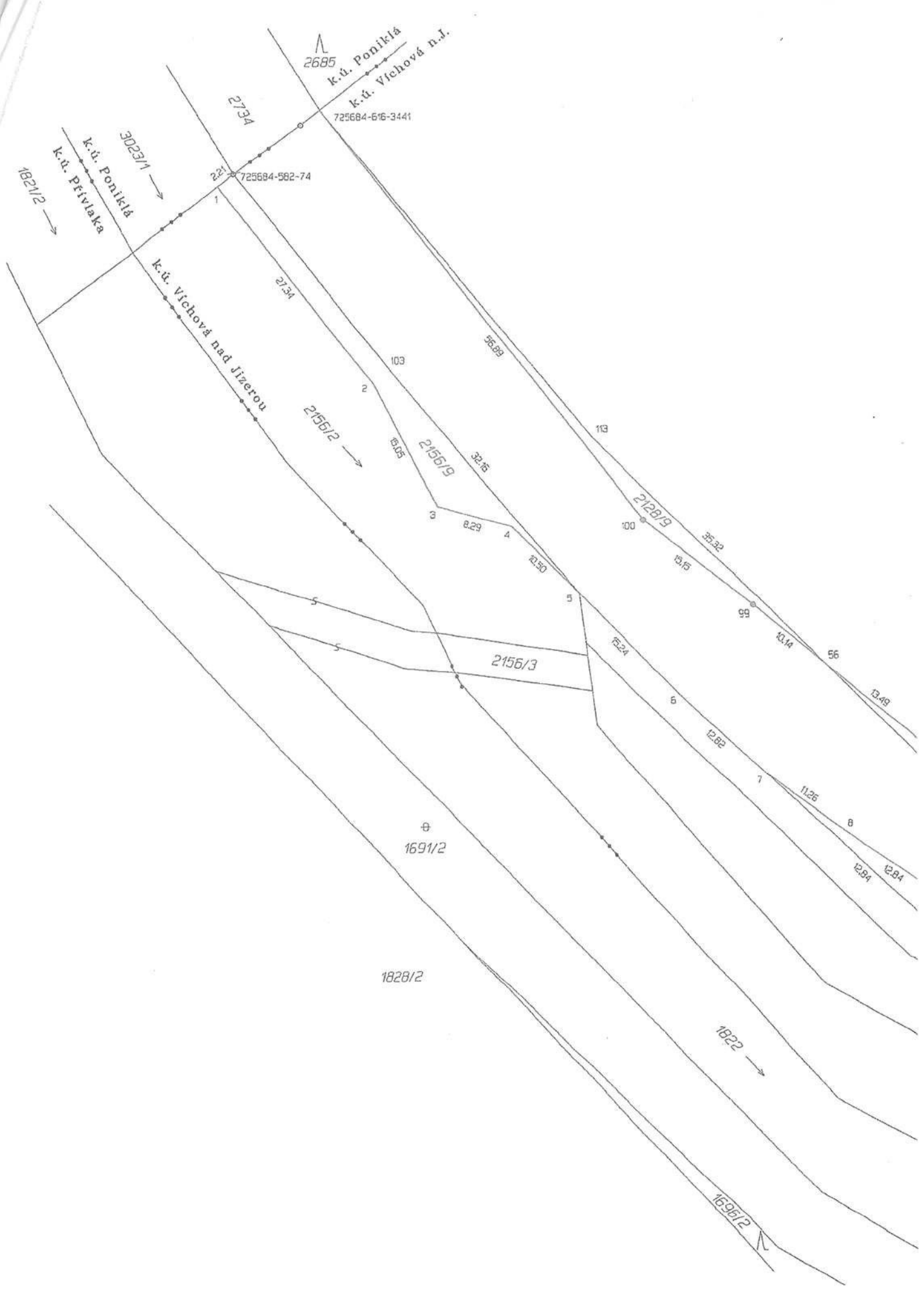

S ↙

Λ
67711

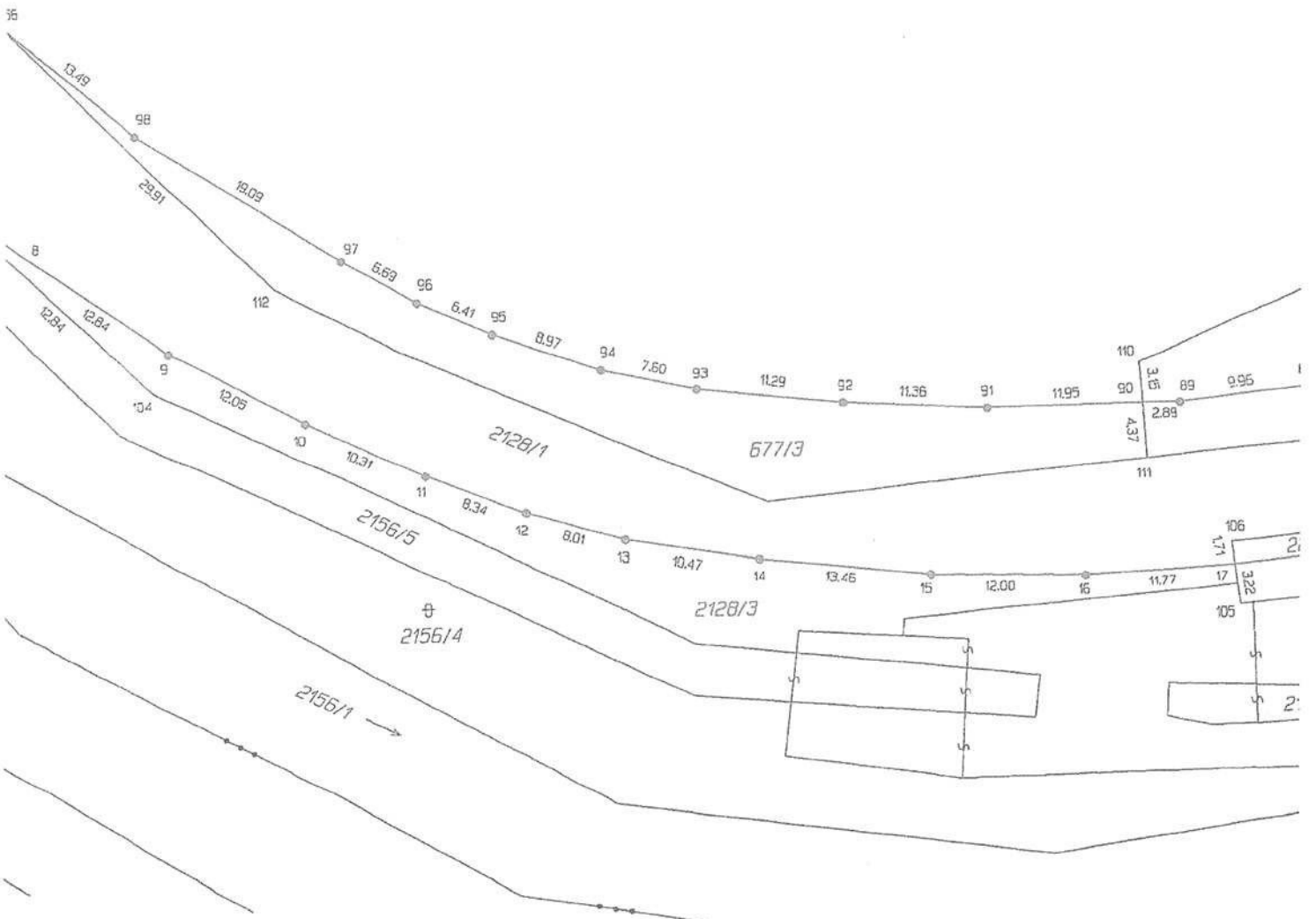

část 1

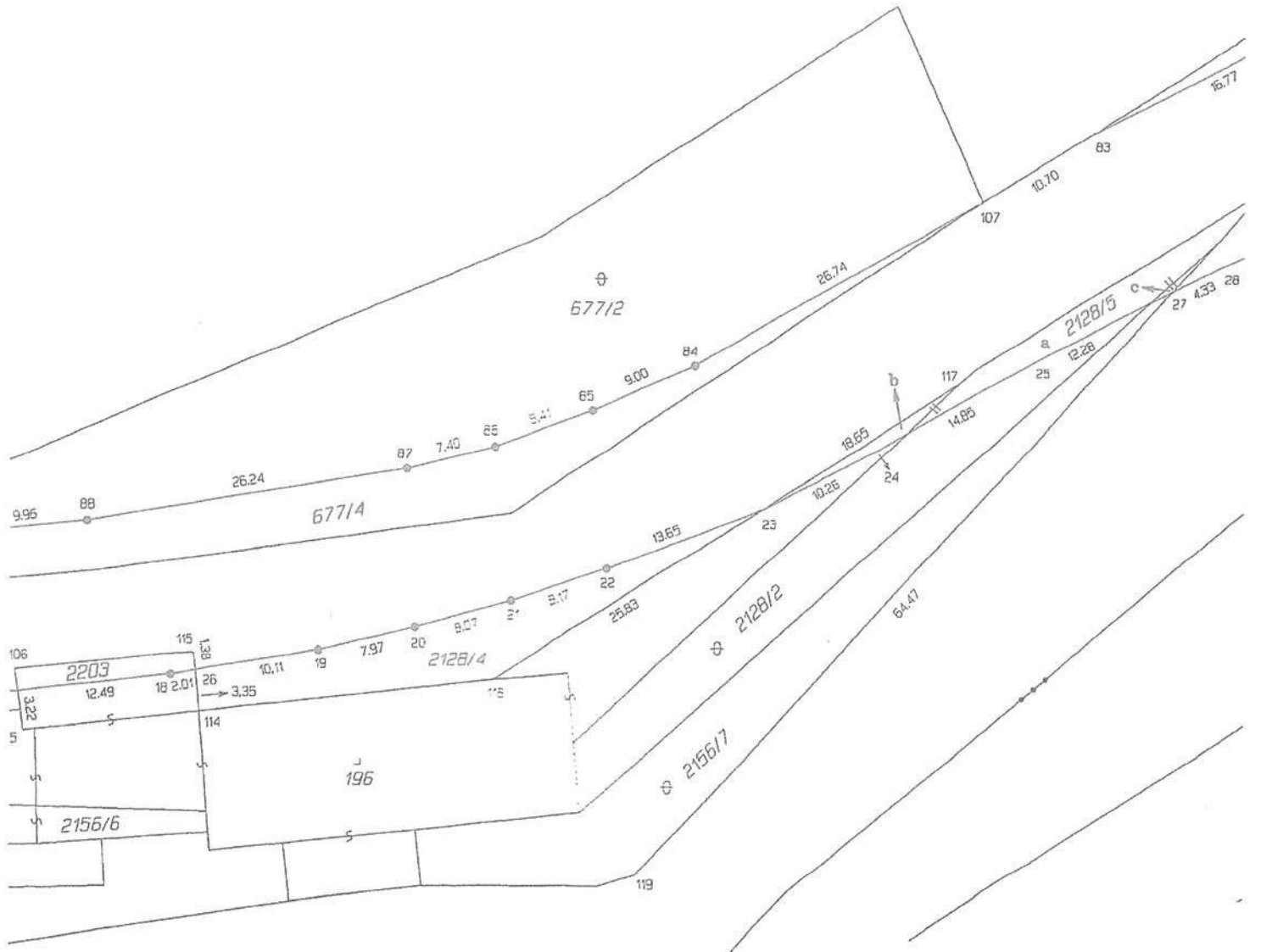

Λ
676/1

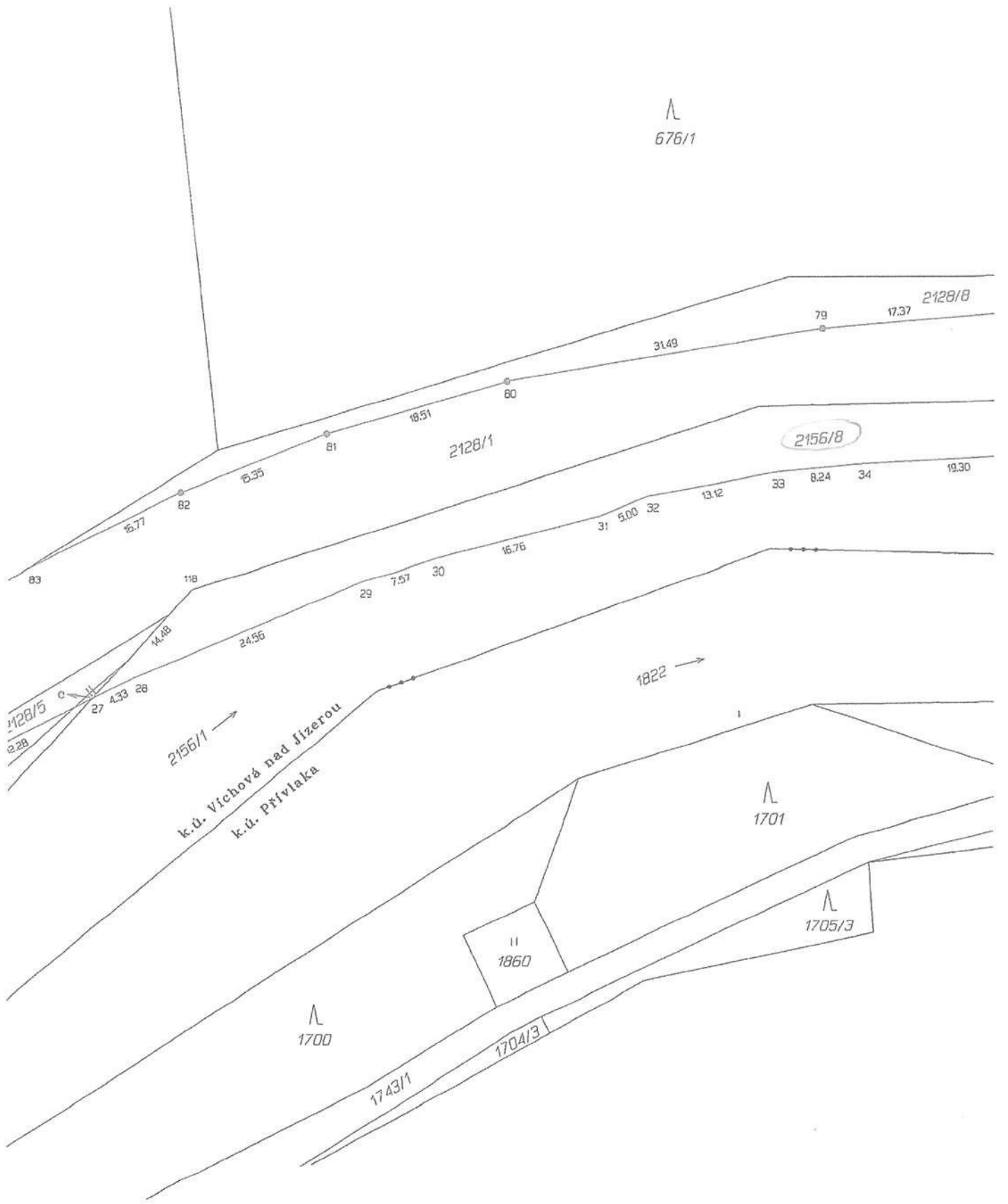

2128/8

2156/8

2128/1

2156/1 →

k.ú. Vichová nad Jizerou
k.ú. Přivlaka

1822 →

Λ
1701

Λ
1705/3

Λ
1700

1743/1

1704/3

II
1860

2128/5

2.28

27 4.33 26

83

118

15.71

82

6.35

81

18.51

80

31.49

17.37

79

29

7.57

30

16.76

31

5.00

32

13.12

33

8.24

34

19.30

14.48

24.56

Λ
676/1

Λ
611

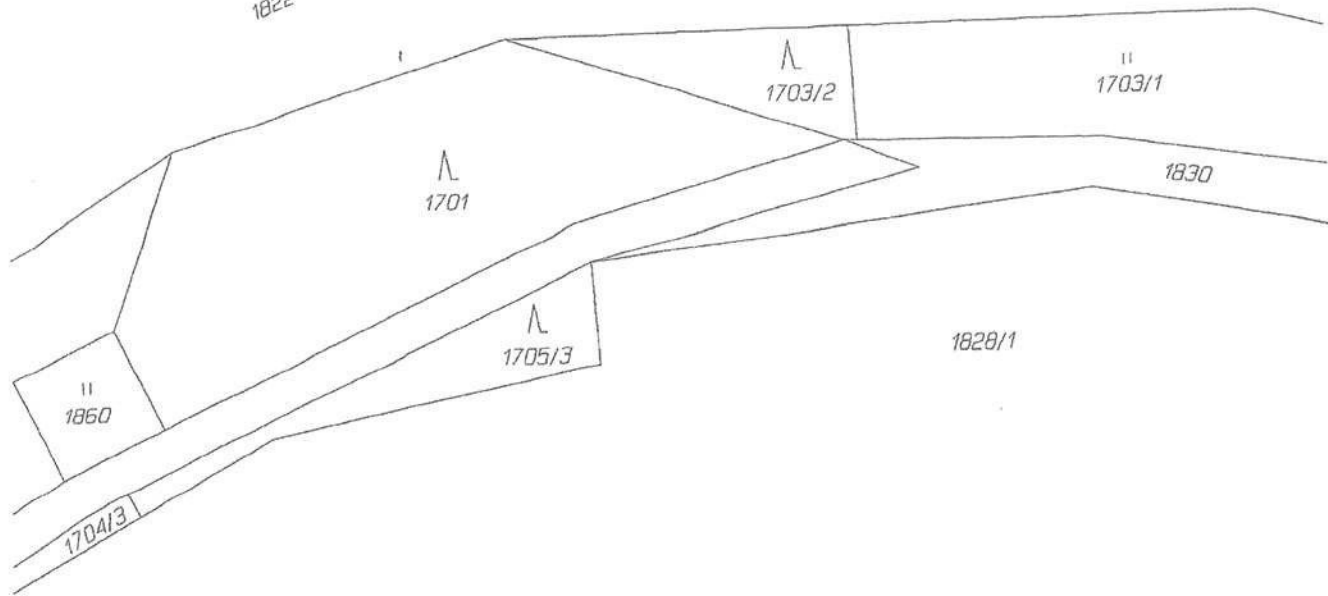
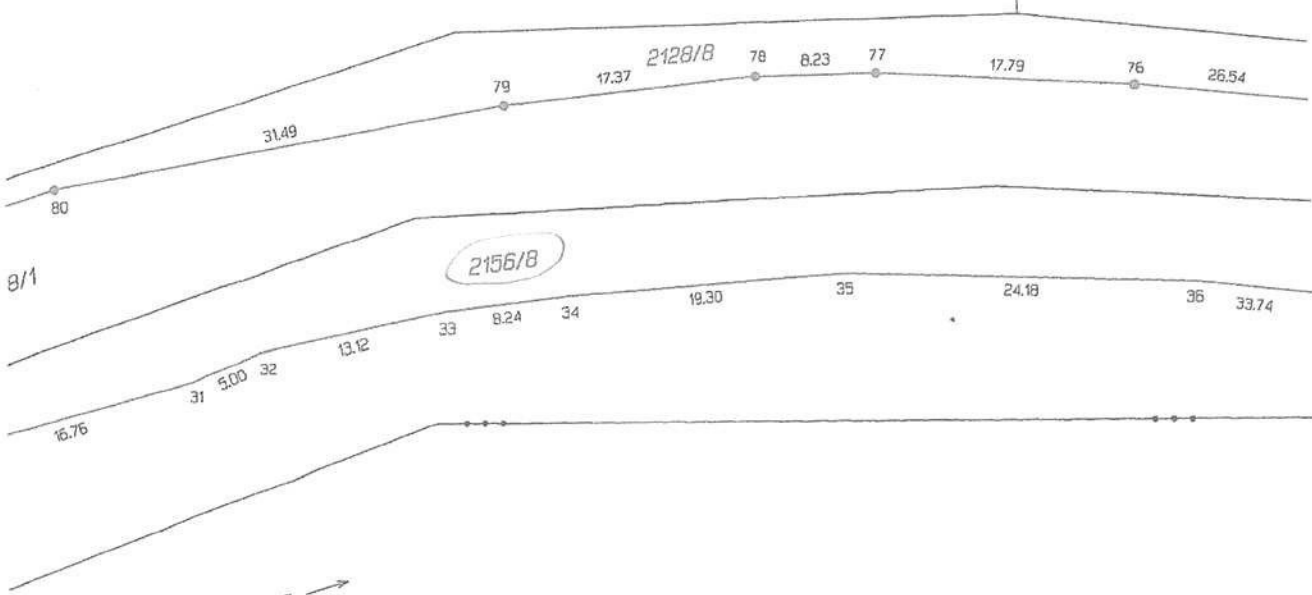

676/1

611

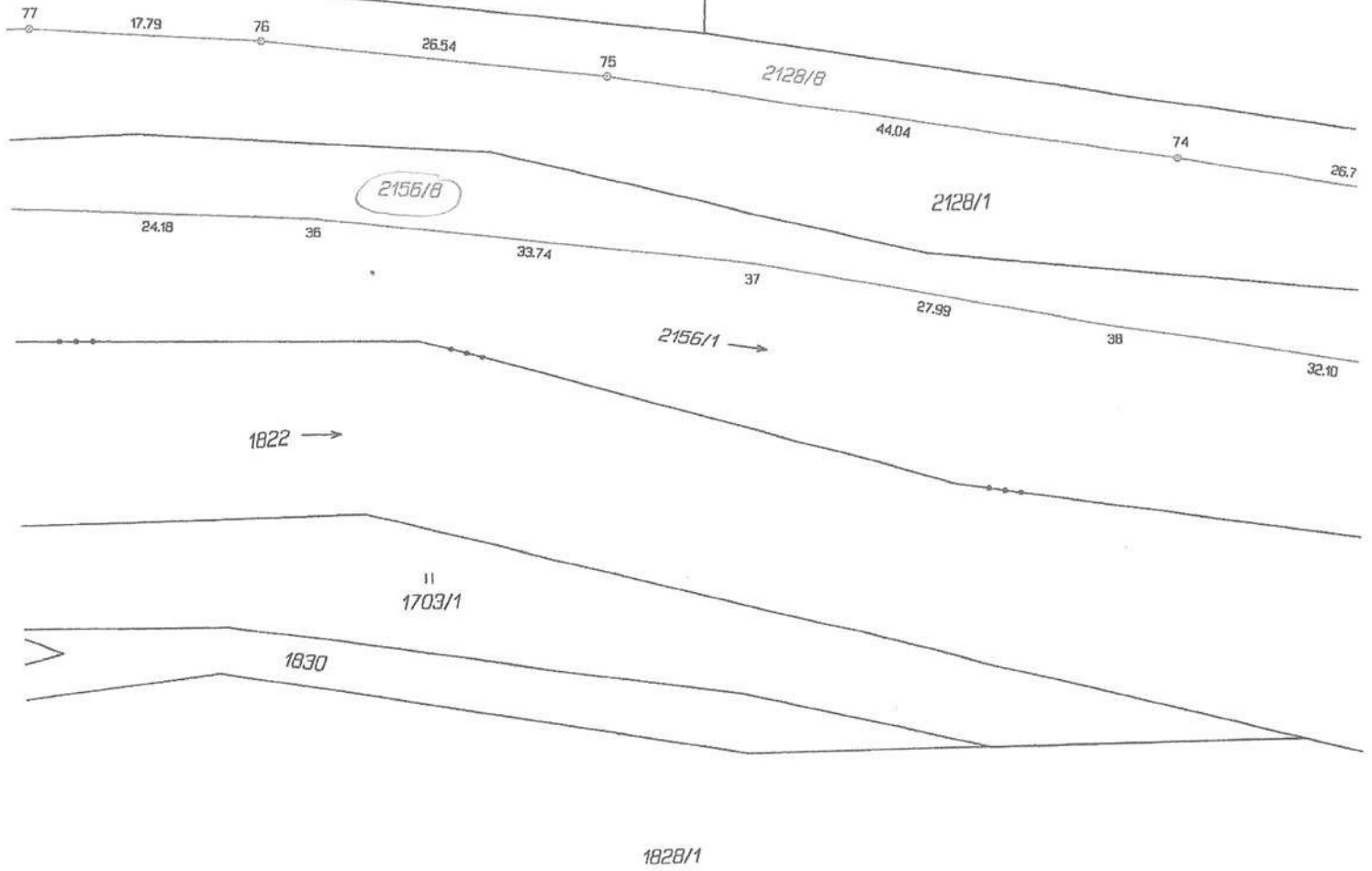

část 2



Λ
610

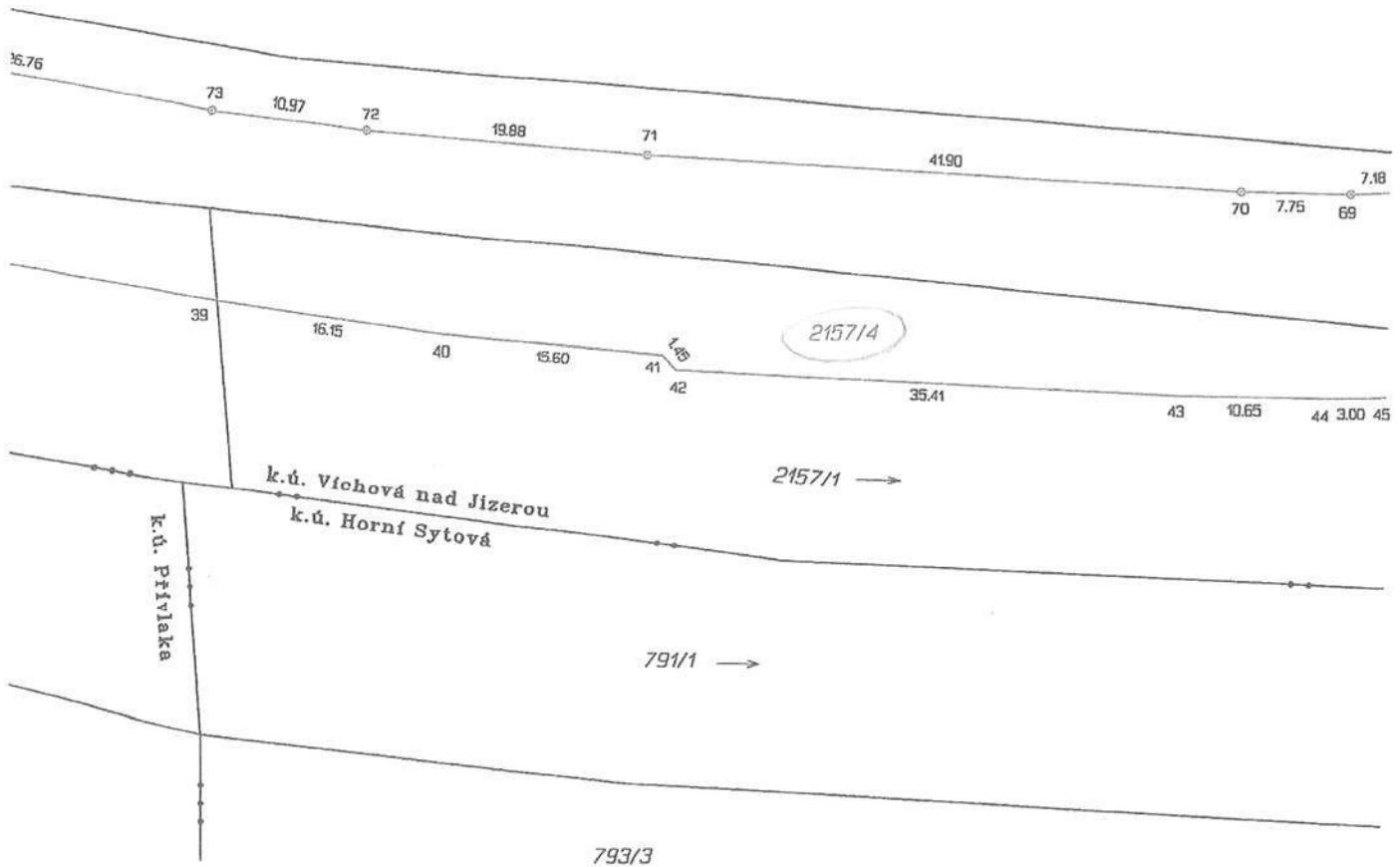

Λ
610

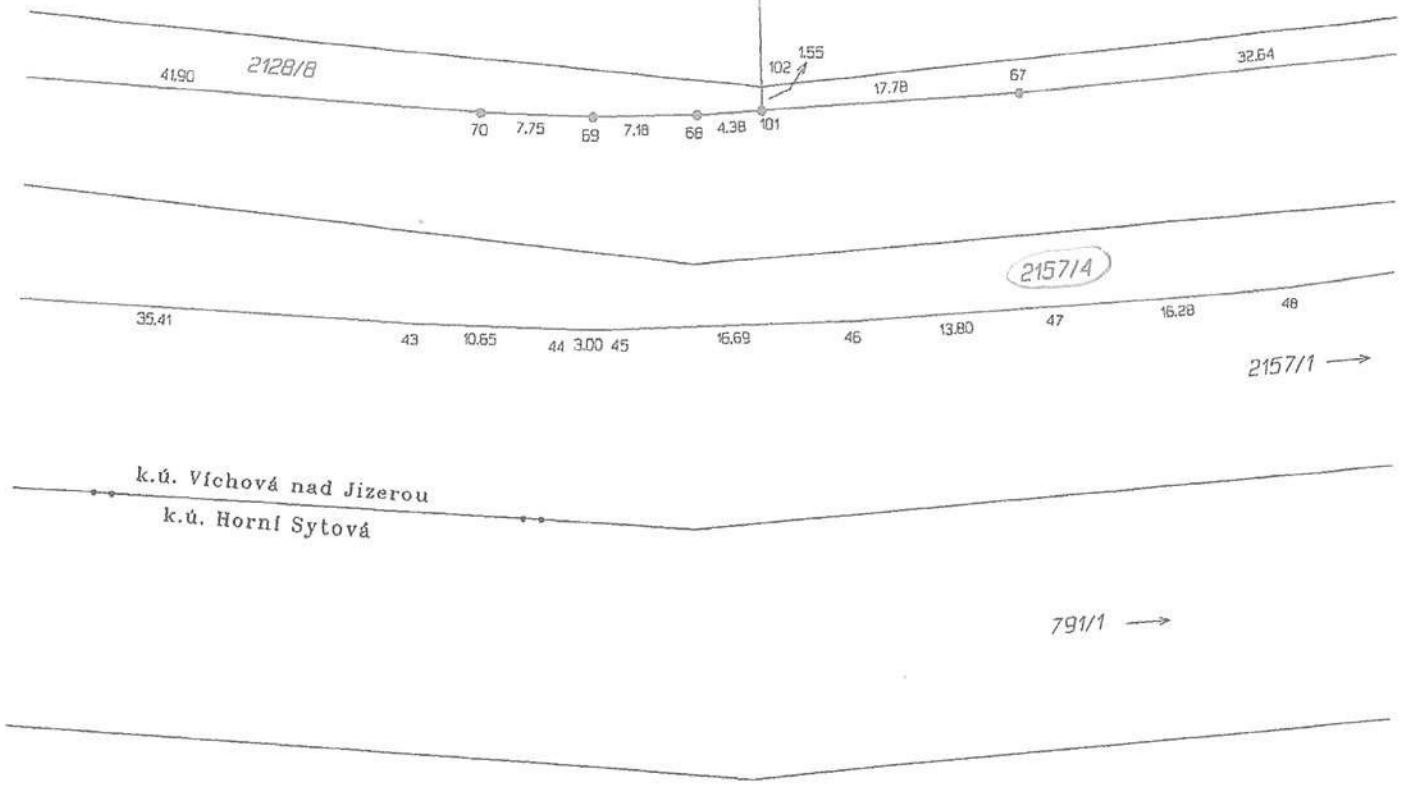

Λ
492

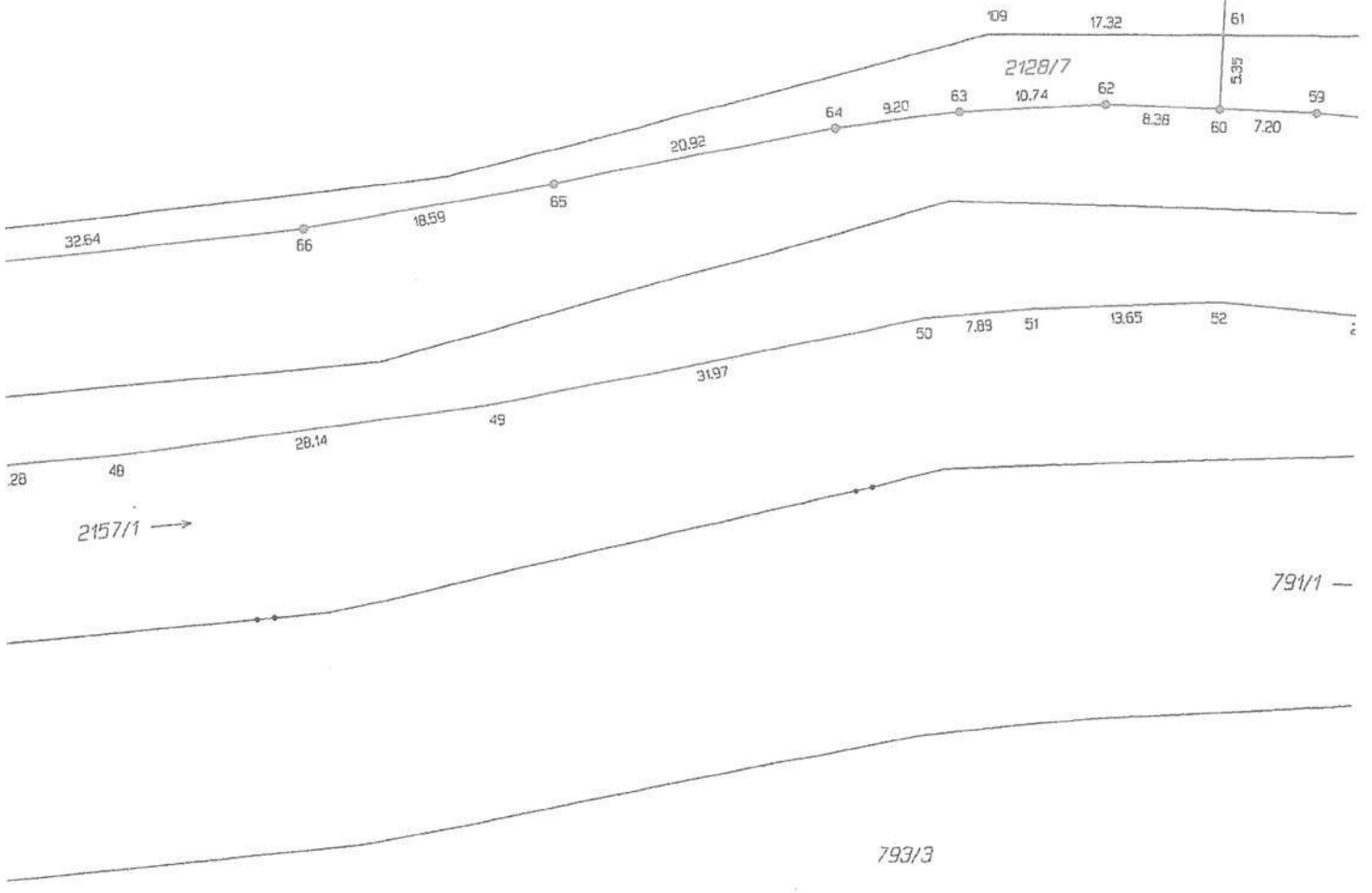

S ←

Λ
491

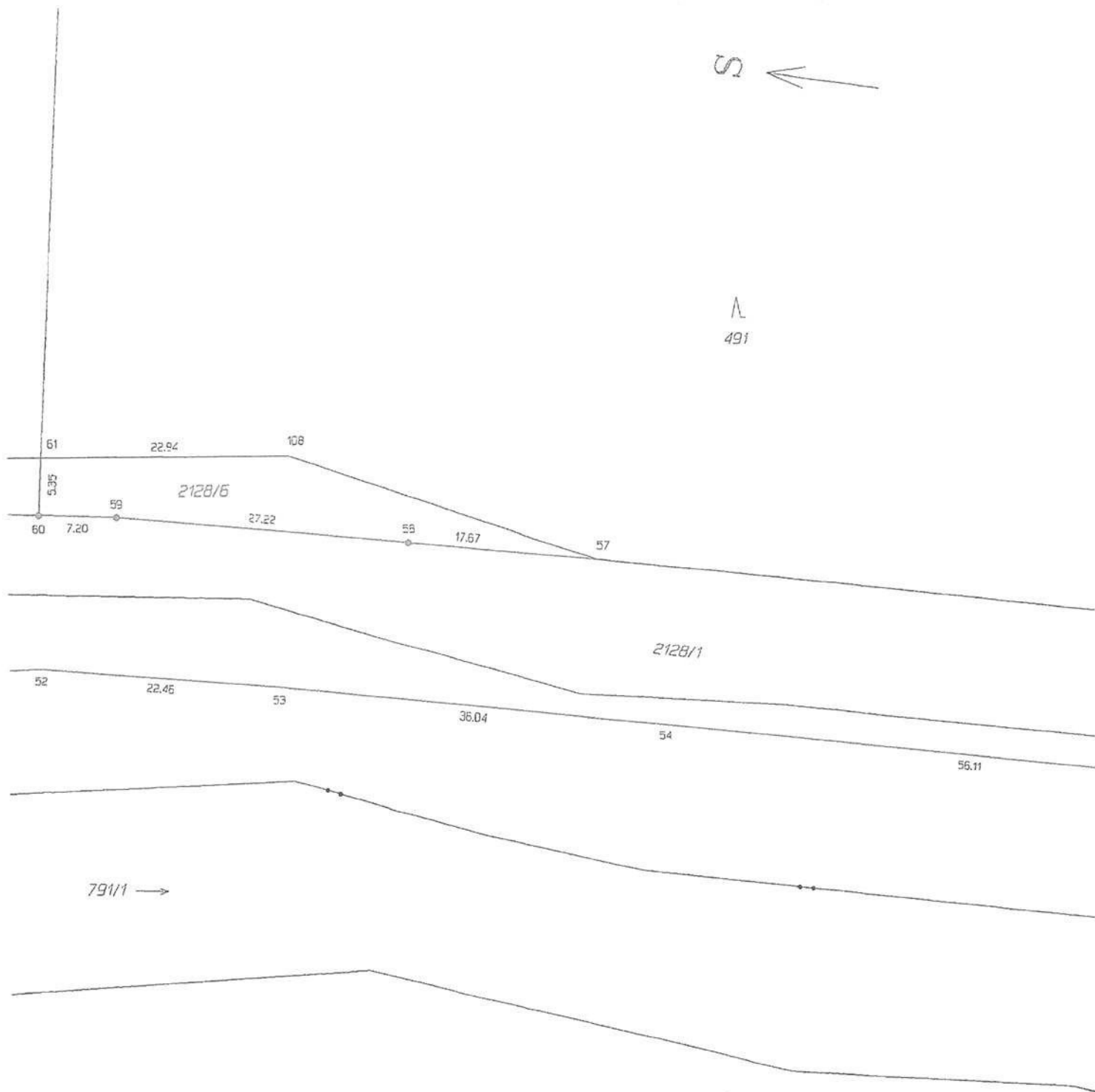

2 ←

L
31

Λ
386/1

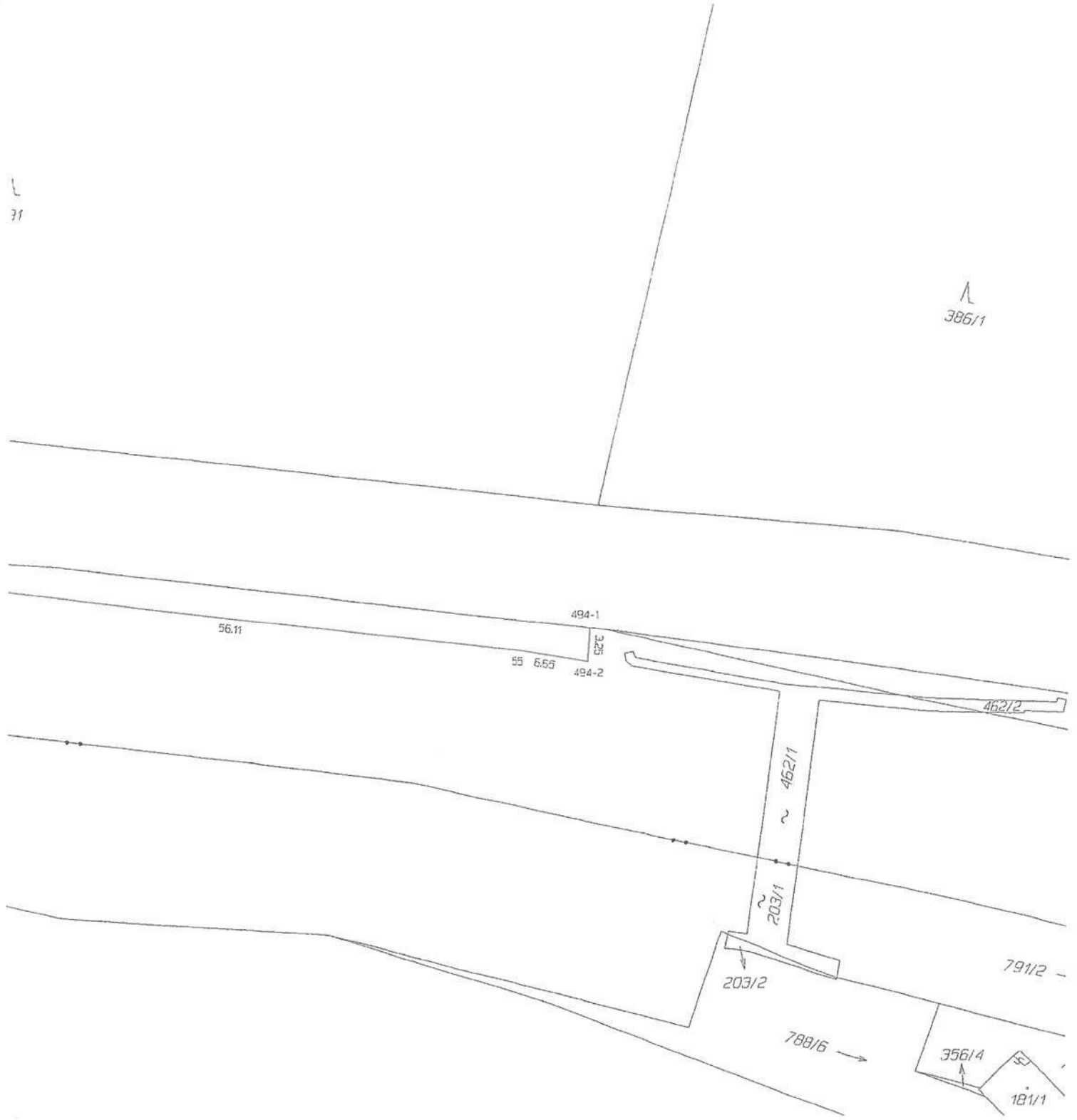

část 3

Λ
386/1

k.ú. Vichová nad Jizerou
k.ú. Horní Sýlová

Λ
348/1

754/1

Λ 349/1

→ 790/1 Jizera

462/2

386/2

2157/2 →

791/2 →

788/6 →

356/4

181/1

790/2 →

462/1
203/1

