

Číslo smlouvy Objednatele: 5621053802/4 (ORG 5477)

Číslo smlouvy Zhotovitele: S2021/18

Dodatek č. 4 ke smlouvě o zhotovení stavby

uzavřený podle ustanovení § 2586 a následujících, zákona č. 89/2012 Sb. občanského zákoníku,
ve znění pozdějších předpisů
(dále jen dodatek č. 4 smlouvy)

Investiční akce: „**Stavební úpravy “Atria“ a navazujících ploch Waldorfské základní a mateřské školy“ (ORG 5477)**

I. Smluvní strany

Statutární město Brno

Zastoupené: JUDr. Markétou Vaňkovou, primátorkou města Brna

Se sídlem: Dominikánské náměstí 196/1, Brno – město, 602 00 Brno

IČO: 44992785

DIČ: CZ 44992785

Bankovní spojení: Komerční banka a.s., Na Příkopě 33, 114 07 Praha

Číslo účtu: [REDACTED]

Pověřen podpisem tohoto dodatku č. 4 smlouvy, na základě usnesení schůze RMB č. R8/238 konané dne 21.09.2022: Ing. Tomáš Pivec, vedoucí Odboru investičního

Magistrátu města Brna, Kounicova 67a, 601 67 Brno

Ve věcech technických je oprávněna jednat:

Brněnské komunikace a. s., IČO 60733098, se sídlem Renneská třída 787/1a, 639 00 Brno - Štýřice (dále jen „**TDF**“)

Pověření zaměstnanci:

[REDACTED]nický ředitel

[REDACTED]střediska realizace pozemních staveb

[REDACTED]autorizovaná osoba v oboru pozemních staveb

[REDACTED]a samostatný technik střediska realizace pozemních staveb

(dále jen „**Objednatel**“)

a

3V & H, s.r.o.

Zastoupený: Ing. Martinou Horňákovou, jednatelkou

a Ing. Milanem Veleckým, jednatelem

Se sídlem: Prakšická 2495, 688 01 Uherský Brod

IČ: 46992715

DIČ: CZ46992715

Právní osoba zapsaná v obchodním rejstříku vedeném Krajským soudem v Brně, pod sp. zn. C 8634

Bankovní spojení: Komerční banka, a.s.

Číslo účtu: [REDACTED]

(dále jen „**Zhotovitel**“)

(zhotovitel a objednatel dále společně také jako „**smluvní strany**“ a každý z nich samostatně jako „**smluvní strana**“)

II. Předmět dodatku č. 4 smlouvy

- 1) Smluvní strany uzavřely dne 26. 10. 2021 smlouvu o zhotovení stavby (č. 5621053802 u Objednatele), jejímž předmětem je provedení díla, tj. stavby „**Stavební úpravy “Atria“ a navazujících ploch Waldorfské základní a mateřské školy**“ (dále jen „**smlouva**“), ve znění dodatku č. 1 smlouvy o zhotovení stavby ze dne 18. 3. 2022 a dodatku č. 2 smlouvy o zhotovení stavby ze dne 6. 6. 2022 a dodatku č. 3 smlouvy o zhotovení stavby ze dne 8. 9. 2022.
- 2) Předmětem dodatku č. 4 smlouvy je změna *čl. II Předmět smlouvy*: rozšíření předmětu smlouvy o dodatečné práce (dále jen „**vícepráce**“), které jsou blíže specifikovány ve změnovém listu č. 27 ze dne 15. 8. 2022, č. 28 ze dne 15. 8. 2022, č. 29 ze dne 15. 8. 2022, č. 30 ze dne 15. 8. 2022 a č. 31 ze dne 15. 8. 2022 a to změna závazku zadaná podle ust. § 222 odst. 6 zákona č. 134/2016 Sb., o zadávání veřejných zakázek, ve znění pozdějších předpisů (dále jen „**zákon**“), tj. vícepráce ve výši + 285 776,76 Kč bez DPH.
- 3) Předmětem dodatku č. 4 smlouvy je změna *čl. II Předmět smlouvy*: zúžení předmětu smlouvy o neprováděné práce (dále jen „**méněpráce**“), které jsou blíže specifikovány ve změnovém listu č. 33 ze dne 15. 8. 2022, a to změna závazku zadaná podle ust. § 222 odst. 6 zákona, tj. méněpráce ve výši – 283 396,16 Kč bez DPH.
- 4) Předmětem dodatku č. 4 smlouvy je změna *čl. II. Předmět smlouvy*: záměna položky specifikované ve změnovém listu č. 32 ze dne 15. 8. 2022, a to změna závazku dle § 222 odst. 7 zákona.
- 5) Předmětem dodatku č. 4 smlouvy je aktualizace Přílohy č. 2: Seznam osob.
- 6) Předmětem dodatku č. 4 smlouvy je dále změna *čl. V. Cena za splnění předmětu smlouvy* a změna *čl. XVI. Ostatní ujednání*.

III. Změny ustanovení smlouvy o zhotovení stavby

Smluvní strany se dohodly na následujících změnách smlouvy:

- 1) **Čl. II. Předmět smlouvy** se doplňuje o odst. II.12. s textem tohoto znění:
„Předmět smlouvy se doplňuje o vícepráce a vypouští se méněpráce, které jsou specifikovány ve změnových listech č. 27 ze dne 15. 8. 2022, č. 28 ze dne 15. 8. 2022, č. 29 ze dne 15. 8. 2022, č. 30 ze dne 15. 8. 2022, č. 31 ze dne 15. 8. 2022, a č. 33 ze dne 15. 8. 2022. Jedná se o změny dle ust. § 222 odst. 6 zákona, které nemění celkovou povahu zakázky.
Předmět smlouvy se mění u položek soupisu stavebních prací dle změnového listu č. 32 ze dne 15. 8. 2022. Jedná se o změnu závazku (záměna položek soupisu stavebních prací) podle ust. § 222 odst. 7 zákona.“
- 2) **Čl. V. Cena za splnění předmětu smlouvy**: odst. V.1. se nahrazuje textem tohoto znění:
„**Celková cena za splnění celého předmětu smlouvy** (dále jen „**Celková cena**“) se sjednává takto:
cena celkem bez DPH 20 438 659,86 Kč“
- 3) **Čl. V. Cena za splnění předmětu smlouvy**: odst. V.3. se nahrazuje textem tohoto znění:

„Cena za zhotovení Stavby dle této smlouvy se sjednává takto:

Cena za zhotovení Stavby dle smlouvy a dodatků č. 1, 2 a 3 celkem bez DPH	20 386 279,26 Kč
Cena víceprací dle dodatku č. 4 bez DPH	+ 285 776,76 Kč
Cena méněprací dle dodatku č. 4 bez DPH	- 283 396,16 Kč

Záměna položek dle dodatku č. 4 smlouvy bez DPH

+ 30 000,00 Kč

- 30 000,00 Kč

Cena za zhotovení Stavby dle dodatku č. 4 celkem bez DPH

20 388 659,86 Kč

4) Čl. V. **Cena za splnění předmětu smlouvy:** odst. V.4. se nahrazuje textem tohoto znění:

„Pro obsah a rozsah sjednané ceny za zhotovení Stavby dle této smlouvy je rozhodující rozsah Stavby vycházející z Projektové dokumentace, oceněného soupisu prací Zhotovitele, který je součástí této smlouvy a tvoří její přílohu č. 1, změnových listů č. 1, 2, 3, 4, 5 a 6 ze dne 7. 2. 2022, které tvoří přílohu č. 4 této smlouvy, změnových listů č. 7 ze dne 20. 4. 2022, č. 8 ze dne 4. 4. 2022, č. 9 ze dne 20. 4. 2022, č. 10 ze dne 16. 5. 2022, č. 11 ze dne 20. 4. 2022, č. 12 ze dne 16. 5. 2022, č. 13 ze dne 16. 5. 2022, které tvoří přílohu č. 5 této smlouvy a změnových listů č. 14 ze dne 6. 6. 2022, č. 15 ze dne 6. 6. 2022, č. 16 ze dne 6. 6. 2022, č. 17 ze dne 6. 6. 2022, č. 18 ze dne 6. 6. 2022, č. 19 ze dne 6. 6. 2022, č. 20 ze dne 6. 6. 2022, č. 21 ze dne 1. 7. 2022, č. 22 ze dne 6. 6. 2022, č. 23 ze dne 1. 7. 2022, č. 24 ze dne 6. 6. 2022, č. 25 ze dne 22. 6. 2022 a č. 26 ze dne 6. 6. 2022, které tvoří přílohu č. 6 této smlouvy, změnových listů č. 27, 28, 29, 30, 31, 32, 33 ze dne 15. 8. 2022, které tvoří přílohu č. 7 této smlouvy.“

5) Čl. XVI. **Ostatní ujednání:** odst. XVI.13. se doplňuje o následující text:

Příloha č. 7:

Změnový list č. 27 ze dne 15. 8. 2022

Změnový list č. 28 ze dne 15. 8. 2022

Změnový list č. 29 ze dne 15. 8. 2022

Změnový list č. 30 ze dne 15. 8. 2022

Změnový list č. 31 ze dne 15. 8. 2022

Změnový list č. 32 ze dne 15. 8. 2022

Změnový list č. 33 ze dne 15. 8. 2022

6) Příloha č. 2: Seznam osob se nahrazuje aktualizovanou Přílohou č. 2: Seznam osob, která tvoří nedílnou součást tohoto dodatku.

IV. Závěrečná ustanovení

- 1) Ostatní ustanovení smlouvy nedotčená tímto dodatkem č. 4 smlouvy zůstávají v plném znění v platnosti.
- 2) Tento dodatek č. 4 smlouvy je vyhotoven a podepsán v elektronické podobě. Smluvní strany se zavazují podepsat tento dodatek č. 4 smlouvy platným elektronickým podpisem, který umožní vyhotovit autorizovanou konverzi tohoto dokumentu. Každá smluvní strana obdrží verzi dodatku č. 4 smlouvy ve formátu .pdf s platnými elektronickými podpisy obou smluvních stran.
- 3) Tento dodatek č. 4 smlouvy je uzavřen a nabývá platnosti dnem jeho podpisu oběma smluvními stranami a nabývá účinnosti dnem jeho uveřejnění prostřednictvím registru smluv postupem dle zákona č. 340/2015 Sb., o zvláštních podmínkách účinnosti některých smluv, uveřejňování těchto smluv a o registru smluv (zákon o registru smluv), ve znění pozdějších předpisů.
- 4) Dodatek č. 4 smlouvy zašle k uveřejnění v registru smluv statutární město Brno.
- 5) Statutární město Brno je při nakládání s veřejnými prostředky povinno dodržovat ustanovení zákona č. 106/1999 Sb., o svobodném přístupu k informacím, ve znění pozdějších předpisů.
- 6) Smluvní strany prohlašují, že údaje uvedené v tomto dodatku č. 4 smlouvy nejsou předmětem obchodního tajemství.
- 7) Smluvní strany prohlašují, že údaje uvedené v tomto dodatku č. 4 smlouvy nejsou informacemi poživajícími ochrany důvěrnosti majetkových poměrů.

- 8) Obě smluvní strany prohlašují, že tento dodatek č. 4 smlouvy je projevem jejich svobodné vůle a vážné vůle, což stvrzují svými podpisy.
- 9) Nedílnou součástí tohoto dodatku č. 4 smlouvy je změnový list č. 27 ze dne 15. 8. 2022, č. 28 ze dne 15. 8. 2022, č. 29 ze dne 15. 8. 2022, č. 30 ze dne 15. 8. 2022, č. 31 ze dne 15. 8. 2022, č. 32 ze dne 15. 8. 2022, č. 33 ze dne 15. 8. 2022, včetně položkových rozpočtů změn a aktualizovaná Příloha č. 2: Seznam osob.

Doložka

Tento dodatek č. 4 ke smlouvě o zhotovení stavby byl schválen Radou města Brna na schůzi č. R8/238 dne 21. 9. 2022.

V Brně dne

V Uherském Brodě dne

za Objednatele

Ing.
Tomáš
Pivec

Digitálně
podepsal Ing.
Tomáš Pivec
Datum:
2022.09.22
11:48:18 +02'00'

Ing. Tomáš Pivec
vedoucí Odboru investičního
Magistrátu města Brna

za Zhotovitele

Ing.
Martina
Hornáková

Digitálně podepsal
Ing. Martina
Hornáková
Datum: 2022.09.21
15:57:01 +02'00'

Ing. Martina Hornáková
jednatelka
3V & H, s.r.o.

Ing. Milan
Velecký

Digitálně podepsal
Ing. Milan Velecký
Datum: 2022.09.22
06:56:08 +02'00'

Ing. Milan Velecký
jednatel
3V & H, s.r.o.

SEZNAM OSOB

Kontaktní osoby a spojení na Zhotovitele:

Oprávněn jednat ve věcech smluvních: Ing. Martina Horňáková, jednatelka

Telefon:

E-mail:

Oprávněn jednat ve věcech technických: Ing. Milan Velecký, jednatel

Telefon:

E-mail:

Stavbyvedoucí:

Telefon:

E-mail:

Kontaktní osoby a spojení na Objednatele:

Zástupce Objednatele ve věcech technických:

Brněnské komunikace a. s., IČO 60733098, se sídlem Renneská třída 787/1a, 639 00 Brno

Pověření zaměstnanci:

prizovaná osoba v oboru pozemních staveb a samostatný technik střediska

eb

ý ředitel

diska realizace pozemních staveb

pecialista kontroly jakosti

Koordinátor BOZP:

Brněnské komunikace a. s., IČO 60733098, se sídlem Renneská třída 787/1a, 639 00 Brno

Pověření zaměstnanci:

cký ředitel

vedoucí Oddělení pro koordinace BOZP na staveništi

Autorský dozor:

IČO 494 91 580, Podskalská 20, 624 00 Brno, atelier Volfova 8, 612 00 Brno



PŘÍLOHA č. 7
MP MD ČR OPK č.j. 21385/95-230

STAVBA: Stavební úpravy „atria“ a navazujících ploch Waldorfské základní a mateřské školy ÚSEK: SO-2 Krčec – půdorys, řez	27	
NÁVRH NA OCENĚNÍ ZMĚNY Krčec Doplnění výměn u výplní, kapotáže	NÁVRH NA OZNÁMENÍ Č.: 27 PŘÍKAZ KE ZMĚNĚ Č.:	
KOMU: OI MMB	OD: 3V&H, s.r.o.	DATUM: [REDACTED] ODESLÁNO: [REDACTED]
PŘEDMĚT ZMĚNY: Doplnění výměn u výplní, kapotáže DOTČENÉ MÍSTO: Krčec ODKAZ NA VÝKRESY: SO-2 D1.1.16 Krčec půdorys, ODKAZ NA SOUPIS PRACÍ: ZL. č. 27 položkový rozpočet ODKAZ NA JINOU ČÁST SMLOUV:		
POPIS ZMĚNY: Opláštění spár mezi prosklenými stěnami a střešnou. Tyto výměny nebyly řešeny v PD a VV. POKYN VYDAL [REDACTED] DATUM: 15.08.2022 TOTO OZNÁMENÍ NESMÍ BÝT POVAŽOVÁNO ZA PŘÍKAZ KE ZMĚNĚ POTVRZUJÍCÍ POKYN K PROVEDENÍ PRACÍ, ALE POUZE JAKO PODKLAD PRO ZPRACOVÁNÍ NÁVRHU OCENĚNÍ ZMĚNY. ZHOTOVITEL NEBUDE PROVÁDĚT PRÁCE DOKUD NEOBDRŽÍ PŘÍKAZ KE ZMĚNĚ POKRÝVAJÍCÍ PŘEDMĚTNÉ PRÁCE.		
STAVEBNÍ DOZOR: [REDACTED]	SPRÁVCE STAVBY: [REDACTED] [REDACTED] Magistrát města Brna	



PŘÍLOHA č. 9
MP MD ČR OPK č.j. 21385/95-230

STAVBA: Stavební úpravy „atria“ a navazujících ploch Waldorfské základní a mateřské školy	27																
ÚSEK: SO-2 Krček – půdorys, řez;																	
NÁVRH NA OCENĚNÍ ZMĚNY Krček Doplnění výměn u výplní, kapotáže	NÁVRH NA OZNÁMENÍ Č.: 27 PŘÍKAZ KE ZMĚNĚ Č.:																
KOMU: OI MMB OD: 3V&H, s.r.o. DATUM: _____ ODESLÁNO: _____																	
PŘEDMĚT ZMĚNY: Doplnění výměn u výplní, kapotáže DOTČENÉ MÍSTO: Krček ODKAZ NA VÝKRESY: SO-2 D1.1.16 Krček půdorys, ODKAZ NA SOUPIS PRACÍ: ZL. č. 27 položkový rozpočet ODKAZ NA JINOU ČÁST SMLOUV:																	
NÁVRH OCENĚNĚNÍ:																	
<table style="width: 100%; border-collapse: collapse;"><thead><tr><th style="width: 25%;"></th><th style="width: 25%; text-align: center;">Cena bez DPH</th><th style="width: 25%; text-align: center;">DPH</th><th style="width: 25%; text-align: center;">Cena s DPH</th></tr></thead><tbody><tr><td>Vícepráce:</td><td style="text-align: right;">156 880,24 Kč</td><td style="text-align: right;">32 944,85 Kč</td><td style="text-align: right;">189 825,09 Kč</td></tr><tr><td>Méněpráce:</td><td style="text-align: right;">0,00 Kč</td><td style="text-align: right;">0,00 Kč</td><td style="text-align: right;">0,00 Kč</td></tr><tr><td>Rozdíl:</td><td style="text-align: right;">156 880,24 Kč</td><td style="text-align: right;">32 944,85 Kč</td><td style="text-align: right;">189 825,09 Kč</td></tr></tbody></table>			Cena bez DPH	DPH	Cena s DPH	Vícepráce:	156 880,24 Kč	32 944,85 Kč	189 825,09 Kč	Méněpráce:	0,00 Kč	0,00 Kč	0,00 Kč	Rozdíl:	156 880,24 Kč	32 944,85 Kč	189 825,09 Kč
	Cena bez DPH	DPH	Cena s DPH														
Vícepráce:	156 880,24 Kč	32 944,85 Kč	189 825,09 Kč														
Méněpráce:	0,00 Kč	0,00 Kč	0,00 Kč														
Rozdíl:	156 880,24 Kč	32 944,85 Kč	189 825,09 Kč														
PODPIS NAVRHOVATELE: _____ DATUM: 15.08.2022																	
VYJÁDŘENÍ: OD: _____ PODPIS: _____ DATUM: _____																	
SCHVÁLIL: _____ PODPIS: _____ DATUM: _____																	
STAVEBNÍ DOZOR BKOM: _____	SPRÁVCE STAVBY: OI Magistrát města Brna: _____																

Položkový rozpočet stavby

Stavba:	S2021/18	Stavební úpravy "atria" a navazujících ploch Waldorfské základní a mateřské školy
Objekt:	02	Změnové listy
Rozpočet:	ZLč27	Výměny k výplním
Objednatel:	Statutární město Brno Dominikánské náměstí 196/1 60200 Brno-Brno-město	IČO: 44992785 DIČ: CZ44992785
Zhotovitel:	3V & H, s.r.o. Prakšická 2495 68801 Uherský Brod	IČO: 46992715 DIČ: CZ46992715

Vypracoval: [REDACTED]

Rozpis ceny		Celkem
HSV		0,00
PSV		156 880,24
MON		0,00
Vedlejší náklady		0,00
Ostatní náklady		0,00
Celkem		156 880,24

Rekapitulace daní		
Základ pro sníženou DPH	15 %	0,00 CZK
Základ pro základní DPH	21 %	156 880,24 CZK

Zaokrouhlení 0,00 CZK

Cena celkem bez DPH 156 880,24 CZK

v _____ dne _____



3V & H, s.r.o.
Prakšická 2495
688 01 Uherský Brod
46992715 | dič CZ46992715 | www.3vah.cz

Za zhotovitele

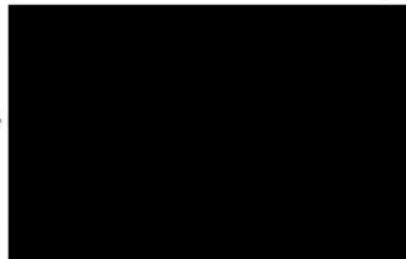

Za objednatele

Rekapitulace dílů

Číslo	Název	Typ dílu			Celkem	%
766	Konstrukce truhlářské	PSV			156 880,24	100,0
Cena celkem					156 880,24	100,0

Položkový rozpočet

S:	S2021/18	Stavební úpravy "atria" a navazujících ploch Waldorfské základní a mateřské školy
O:	02	Změnové listy
R:	ZLč27	Výměny k výplním

P.č.	Číslo položky	Název položky	MJ	Množství	Cena / MJ	Celkem
Díl: 766		Konstrukce truhlářské				156 880,24
1	776R01	D+M Výměny - opláštění spár mezi prosklenými stěnami a střechou	kompl	1,00000	155 020,00	155 020,00
2	998766201R00	Přesun hmot pro truhlářské konstr., výšky do 6 m	%	1 550,20000	1,20	1 860,24



PŘÍLOHA č. 7
MP MD ČR OPK č.j. 21385/95-230

STAVBA: Stavební úpravy „atria“ a navazujících ploch Waldorfské základní a mateřské školy	28		
ÚSEK: SO-2 Krček, atrium, komunikace u pavilonu C			
NÁVRH NA OCENĚNÍ ZMĚNY Bourací práce II Navýšení VV o bourací práce	NÁVRH NA OZNÁMENÍ Č.: 28 PŘÍKAZ KE ZMĚNĚ Č.:		
KOMU: OI MMB	OD: 3V&H, s.r.o.	DATUM: [REDACTED]	ODESLÁNO [REDACTED]
PŘEDMĚT ZMĚNY: např. Navýšení VV o bourací práce dle skutečnosti DOTČENÉ MÍSTO: Krček ODKAZ NA VÝKRESY: SO-2 D1.1.16 Krček půdorys, D1.1.19 Komunikace upav. C, D1.1.11 SO-2 situace komunikace a zp. plochy ODKAZ NA SOUPIS PRACÍ: ZL. č. 28 položkový rozpočet ODKAZ NA JINOU ČÁST SMLOUV:			
POPIS ZMĚNY: Navýšení výkazu výměr o provedenou skutečnost bouracích prací v krčku, atriu, u pavilonu C. [REDACTED]			
POKYN VYDAL [REDACTED]		DATUM: 15.08.2022	
TOTO OZNÁMENÍ NESMÍ BÝT POVAŽOVÁNO ZA PŘÍKAZ KE ZMĚNĚ POTVRZUJÍCÍ POKYN K PROVEDENÍ PRACÍ, ALE POUZE JAKO PODKLAD PRO ZPRACOVÁNÍ NÁVRHU OCENĚNÍ ZMĚNY. ZHOTOVITEL NEBUDE PROVÁDĚT PRÁCE DOKUD NEOBDRŽÍ PŘÍKAZ KE ZMĚNĚ POKRÝVAJÍCÍ PŘEDMĚTNÉ PRÁCE.			
STAVEBNÍ DOZOR: BKOM [REDACTED]	SPRÁVCE STAVBY: OI Magistrát města Brn [REDACTED]		



PŘÍLOHA č. 9
MP MD ČR OPK č.j. 21385/95-230

STAVBA: Stavební úpravy „atria“ a navazujících ploch Waldorfské základní a mateřské školy	28		
ÚSEK: SO-2 Krček, atrium, komunikace u pavilonu C			
NÁVRH NA OCENĚNÍ ZMĚNY Bourací práce II. Navýšení VV o bourací práce	NÁVRH NA OZNÁMENÍ Č.: 28 PŘÍKAZ KE ZMĚNĚ Č.:		
KOMU: OI MMB	OD: 3V&H, s.r.o.	DATUM: _____	ODESLÁNO: _____
PŘEDMĚT ZMĚNY: např. Navýšení VV o bourací práce dle skutečnosti DOTČENÉ MÍSTO: Krček ODKAZ NA VÝKRESY: SO-2 D1.1.16 Krček půdorys, D1.1.19 Komunikace upav. C, D.1.1.11 SO-2 situace komunikace a zp. plochy ODKAZ NA SOUPIS PRACÍ: ZL. č. 28 položkový rozpočet ODKAZ NA JINOU ČÁST SMLOUV:			
NÁVRH OCENĚNĚNÍ:			
	Cena bez DPH	DPH	Cena s DPH
Vícepráce:	50 573,73 Kč	10 620,48 Kč	61 194,21 Kč
Méněpráce:	0,00 Kč	0,00 Kč	0,00 Kč
Rozdíl:	50 573,73 Kč	10 620,48 Kč	61 194,21 Kč
PODPIS NAVRHOVATELE	_____	_____	DATUM: 15.08.2022
VYJÁDŘENÍ:			
OD: _____	PODPIS: _____	DATUM: _____	
SCHVÁLIL: _____ PODPIS: _____ DATUM: _____			
STAVEBNÍ DOZOR BKOM - _____	SPRÁVCE STAVBY: OI Magistrát města Brna , _____		

Položkový rozpočet stavby

Stavba:	S2021/18	Stavební úpravy "atria" a navazujících ploch Waldorfské základní a mateřské školy
Objekt:	02	Změnové listy
Rozpočet:	ZLč28	Bourací práce II. etapa
Objednatel:	Statutární město Brno Dominikánské náměstí 196/1 60200 Brno-Brno-město	IČO: 44992785 DIČ: CZ44992785
Zhotovitel:	3V & H, s.r.o. Prakšická 2495 68801 Uherský Brod	IČO: 46992715 DIČ: CZ46992715

Vypracoval: [REDACTED]

Rozpis ceny		Celkem
HSV		50 573,73
PSV		0,00
MON		0,00
Vedlejší náklady		0,00
Ostatní náklady		0,00
Celkem		50 573,73

Rekapitulace daní		
Základ pro sníženou DPH	15 %	0,00 CZK
Základ pro základní DPH	21 %	50 573,73 CZK
Zaokrouhlení		0,00 CZK

Cena celkem bez DPH **50 573,73 CZK**



Za zhotovitele

dne

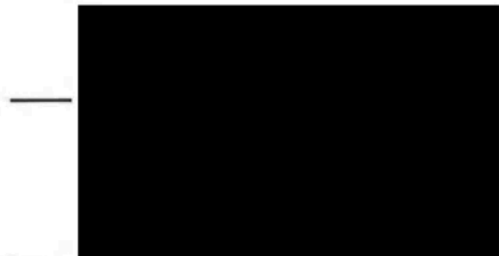
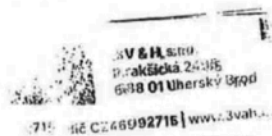

Za objednatele

Rekapitulace dílů

Číslo	Název	Typ dílu			Celkem	%
96	Bourání konstrukcí	HSV			29 503,05	58,3
997	Přesun sutě	HSV			21 070,68	41,7
Cena celkem					50 573,73	100,0

Položkový rozpočet

S:	S2021/18	Stavební úpravy "atria" a navazujících ploch Waldorfské základní a mateřské školy
O:	02	Změnové listy
R:	ZLč28	Bourací práce II. etapa

P.č.	Číslo položky	Název položky	MJ	Množství	Cena / MJ	Celkem
Díl: 96 Bourání konstrukcí						29 503,05
1	961044111R00	Bourání základů z betonu prostého	m3	5,44000	3 540,00	19 257,60
		Původní beton. základy pod opěrkou u pav. C : 4,48		4,48000		
		Betonové schody pod výsadbou - stromem : 0,96		0,96000		
2	965042241R00	Bourání mazanin betonových tl. nad 10 cm, nad 4 m2	m3	4,09000	2 505,00	10 245,45
		SO01 chodníky - podkladní betony : 0,48+1,88+0,83+0,9		4,09000		

Díl: 997	Přesun sutě					21 070,68
17	997006002	Třídění stavebního odpadu na jednotlivé druhy	t	19,87800	100,00	1 987,80
18	997006512	Vodorovné doprava suti s naložením a složením na skládku do 1 km	t	19,87800	275,00	5 466,45
19	997006519	Příplatek k vodorovnému přemístění suti na skládku ZKD 1 km přes 1 km	t	278,29200	27,50	7 653,03
23	997013602	Poplatek za uložení na skládce (skládkovné) stavebního odpadu železobetonového kód odpadu 17 01 01	t	19,87800	300,00	5 963,40



PŘÍLOHA č. 7
MP MD ČR OPK č.j. 21385/95-230

STAVBA: Stavební úpravy „atria“ a navazujících ploch Waldorfské základní a mateřské školy ÚSEK: SO-1.02 Komunikace u pav. C - úpravy	29		
NÁVRH NA OCENĚNÍ ZMĚNY Komunikace, zpevněné plochy pavilon C Zpevnění svahu kameny	NÁVRH NA OZNÁMENÍ Č.: 29 PŘÍKAZ KE ZMĚNĚ Č.:		
KOMU: OI MMB	OD: 3V&H, s.r.o.	DATUM:	ODESLÁNO: [REDACTED]
PŘEDMĚT ZMĚNY: Zpevnění svahu kameny DOTČENÉ MÍSTO: Komunikace u pav. C ODKAZ NA VÝKRESY: D.1.1.9 SO-1.02 KOMUNIKACE u pav.C – úpravy ODKAZ NA SOUPIS PRACÍ: ZL. č. 29 položkový rozpočet ODKAZ NA JINOU ČÁST SMLOUV:			
POPIS ZMĚNY: Zpevnění svahu v pavilonu C u jídelny z kamenů. PD uvažuje se zpevněním svahu. Ve VV nebylo zohledněno. [REDACTED] POKYN VYDAL: [REDACTED] DATUM: 15.08.2022 TOTO OZNÁMENÍ NESMÍ BÝT POVAŽOVÁNO ZA PŘÍKAZ KE ZMĚNĚ POTVRZUJÍCÍ POKYN K PROVEDENÍ PRACÍ, ALE POUZE JAKO PODKLAD PRO ZPRACOVÁNÍ NÁVRHU OCENĚNÍ ZMĚNY. ZHOTOVITEL NEBUDE PROVÁDĚT PRÁCE DOKUD NEOBDRŽÍ PŘÍKAZ KE ZMĚNĚ POKRÝVAJÍCÍ PŘEDMĚTNÉ PRÁCE.			
STAVEBNÍ DOZOR: [REDACTED]	SPRÁVCE STAVBY: OI Magistrát města Brna	[REDACTED]	[REDACTED]



PŘÍLOHA č. 9
MP MD ČR OPK č.j. 21385/95-230

STAVBA: Stavební úpravy „atria“ a navazujících ploch Waldorfské základní a mateřské školy	29																
ÚSEK: SO-1.02 Komunikace u pav. C - úpravy																	
NÁVRH NA OCENĚNÍ ZMĚNY NÁVRH NA OZNÁMENÍ Č.: 29 Komunikace, zpevněné plochy u pavilonu C PŘÍKAZ KE ZMĚNĚ Č.: Zpevnění svahu kameny																	
KOMU: OI MMB OD: 3V&H, s.r.o. DATUM: _____ ODESLÁNO: _____																	
PŘEDMĚT ZMĚNY: Zpevnění svahu kameny DOTČENÉ MÍSTO: Komunikace u pav. C ODKAZ NA VÝKRESY: D.1.1.9 SO-1.02 KOMUNIKACE u pav.C – úpravy ODKAZ NA SOUPIS PRACÍ: ZL. č. 29 položkový rozpočet ODKAZ NA JINOU ČÁST SMLOUV:																	
NÁVRH OCENĚNĚNÍ: <table style="width: 100%; border-collapse: collapse;"><thead><tr><th></th><th style="text-align: right;">Cena bez DPH</th><th style="text-align: right;">DPH</th><th style="text-align: right;">Cena s DPH</th></tr></thead><tbody><tr><td>Vícepráce:</td><td style="text-align: right;">42 332,50 Kč</td><td style="text-align: right;">8 889,83 Kč</td><td style="text-align: right;">51 222,33 Kč</td></tr><tr><td>Méněpráce:</td><td style="text-align: right;">0,00 Kč</td><td style="text-align: right;">0,00 Kč</td><td style="text-align: right;">0,00 Kč</td></tr><tr><td>Rozdíl:</td><td style="text-align: right;">42 332,50 Kč</td><td style="text-align: right;">8 889,83 Kč</td><td style="text-align: right;">51 222,33 Kč</td></tr></tbody></table>			Cena bez DPH	DPH	Cena s DPH	Vícepráce:	42 332,50 Kč	8 889,83 Kč	51 222,33 Kč	Méněpráce:	0,00 Kč	0,00 Kč	0,00 Kč	Rozdíl:	42 332,50 Kč	8 889,83 Kč	51 222,33 Kč
	Cena bez DPH	DPH	Cena s DPH														
Vícepráce:	42 332,50 Kč	8 889,83 Kč	51 222,33 Kč														
Méněpráce:	0,00 Kč	0,00 Kč	0,00 Kč														
Rozdíl:	42 332,50 Kč	8 889,83 Kč	51 222,33 Kč														
PODPIS NAVRHOVATELE: _____ DATUM: 15.08.2022																	
VYJÁDŘENÍ: OD: _____ PODPIS: _____ DATUM: _____																	
SCHVÁLIL: _____ PODPIS: _____ DATUM: _____																	
STAVEBNÍ DOZOR BKOM - _____	SPRÁVCE STAVBY: Magistrát města Brna, _____																

Položkový rozpočet stavby

Stavba: S2021/18 **Stavební úpravy "atria" a navazujících ploch Waldorfské základní a mateřské školy**
Objekt: 02 **Změnové listy**
Rozpočet: ZLč29 **Zpevnění svahu kameny pavilon C**

Objednatel: Statutární město Brno IČO: 44992785
 Dominikánské náměstí 196/1 DIČ: CZ44992785
 60200 **Brno-Brno-město**

Zhotovitel: 3V & H, s.r.o. IČO: 46992715
 Prakšická 2495 DIČ: CZ46992715
 68801 **Uherský Brod**

Vypracoval: [REDACTED]

Rozpis ceny			Celkem
HSV			42 332,50
PSV			0,00
MON			0,00
Vedlejší náklady			0,00
Ostatní náklady			0,00
Celkem			42 332,50

Rekapitulace daní

Základ pro sníženou DPH	15 %	0,00 CZK
Základ pro základní DPH	21 %	42 332,50 CZK
Zaokrouhlení		0,00 CZK

Cena celkem bez DPH **42 332,50 CZK**



Za zhotovitele

dne

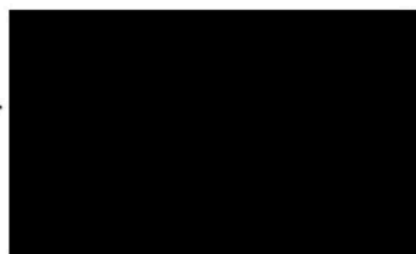

Za objednatele

Rekapitulace dílů

Číslo	Název	Typ dílu			Celkem	%
4	Vodorovné konstrukce	HSV			30 205,00	71,4
998	Přesun hmot	HSV			12 127,50	28,6
Cena celkem					42 332,50	100,0

Položkový rozpočet

S:	S2021/18	Stavební úpravy "atria" a navazujících ploch Waldorfské základní a mateřské školy
O:	02	Změnové listy
R:	ZLč29	Zpevnění svahu kameny pavilon C

P.č.	Číslo položky	Název položky	MJ	Množství	Cena / MJ	Celkem
Díl: 4						30 205,00
Vodorovné konstrukce						
1	463215111R00	Rovnanina z lomového kamene netříděného	m3	17,50000	1 726,00	30 205,00
		35*0,5*1		17,50000		
Díl: 998						12 127,50
Přesun hmot						
33	998153131	Přesun hmot pro samostatné zdi a valy zděné z cihel, kamene, tvárnic nebo monolitické v do 12 m	t	34,65000	350,00	12 127,50



PŘÍLOHA č. 7
MP MD ČR OPK č.j. 21385/95-230

STAVBA: Stavební úpravy „atria“ a navazujících ploch Waldorfské základní a mateřské školy		30
ÚSEK: SO-2 Krček – půdorys, řez; komunikace a zpevněny plochy		
NÁVRH NA OCENĚNÍ ZMĚNY Krček, atrium Zajištění stávající borovice	NÁVRH NA OZNÁMENÍ Č.: 30 PŘÍKAZ KE ZMĚNĚ Č.:	
KOMU: OI MMB	OD: 3V&H, s.r.o.	DATUM: ODESLÁNO: [REDACTED]
PŘEDMĚT ZMĚNY: Zajištění stávající borovice DOTČENÉ MÍSTO: Krček, část u ZŠ ODKAZ NA VÝKRESY: SO-2 D1.1.16 Krček půdorys, D1.1.11 Situace komunikace a zpevněné plochy ODKAZ NA SOUPIS PRACÍ: ZL. č. 30 položkový rozpočet ODKAZ NA JINOU ČÁST SMLOUV:		
POPIS ZMĚNY: V rámci nezbytně nutných výkopových prací v těsné blízkosti kmene borovice u ZŠ byl narušen kořenový systém. Z tohoto důvodu byla zajištěna redukce odlehčení koruny a provedena instalace dynamické bezpečnostní vazby. [REDACTED]		
POKYN VYDAL [REDACTED]		DATUM: 15.08.2022
TOTO OZNÁMENÍ NESMÍ BÝT POVAŽOVÁNO ZA PŘÍKAZ KE ZMĚNĚ POTVRZUJÍCÍ POKYN K PROVEDENÍ PRACÍ, ALE POUZE JAKO PODKLAD PRO ZPRACOVÁNÍ NÁVRHU OCENĚNÍ ZMĚNY. ZHOTOVITEL NEBUDE PROVÁDĚT PRÁCE DOKUD NEOBDRŽÍ PŘÍKAZ KE ZMĚNĚ POKRÝVAJÍCÍ PŘEDMĚTNÉ PRÁCE		
STAVEBNÍ DOZOR: [REDACTED]	SPRÁVCE STAVBY: [REDACTED] Magistrát města Brna	



PŘÍLOHA č. 9
MP MD ČR OPK č.j. 21385/95-230

STAVBA: Stavební úpravy „atria“ a navazujících ploch Waldorfské základní a mateřské školy	30		
ÚSEK: SO-2 Krček – půdorys, řez; komunikace a zpevněny plochy			
NÁVRH NA OCENĚNÍ ZMĚNY Krček, atrium Zajištění stávající borovice	NÁVRH NA OZNÁMENÍ Č.: 30 PŘÍKAZ KE ZMĚNĚ Č.:		
KOMU: OI MMB	OD: 3V&H, s.r.o.	DATUM: ODESLÁNO: [REDACTED]	
PŘEDMĚT ZMĚNY: Zajištění stávající borovice DOTČENÉ MÍSTO: Krček, část u ZŠ ODKAZ NA VÝKRESY: SO-2 D1.1.16 Krček půdorys, D1.1.11 Situace komunikace a zpevněné plochy ODKAZ NA SOUPIS PRACÍ: ZL. č. 30 položkový rozpočet ODKAZ NA JINOU ČÁST SMLOUV:			
NÁVRH OCENĚNĚNÍ:			
	Cena bez DPH	DPH	Cena s DPH
Vícepráce:	7 000,00 Kč	1 470, 00 Kč	8 470, 00 Kč
Méněpráce:	0,00 Kč	0,00 Kč	0,00 Kč
Rozdíl:	7 000,00 Kč	1 470,00 Kč	8 470, 00 Kč
PODPIS NAVRHOVATELE [REDACTED]	DATUM: 15.08.2022		
VYJÁDŘENÍ:			
OD: [REDACTED]	PODPIS: [REDACTED]	DATUM: _____	
SCHVÁLIL: _____ PODPIS: _____ DATUM: _____			
STAVEBNÍ DOZOR B [REDACTED]	SPRÁVCE STAVBY: OI Magistrát města Brna, [REDACTED]		

Položkový rozpočet stavby

Stavba:	S2021/18	Stavební úpravy "atria" a navazujících ploch Waldorfské základní a mateřské školy
Objekt:	02	Změnové listy
Rozpočet:	ZLč30	Sanace borovice II
Objednatel:	Statutární město Brno Dominikánské náměstí 196/1 60200 Brno-Brno-město	IČO: 44992785 DIČ: CZ44992785
Zhotovitel:	3V & H, s.r.o. Prakšická 2495 68801 Uherský Brod	IČO: 46992715 DIČ: CZ46992715

Vypracoval: [REDACTED]

Rozpis ceny		Celkem
HSV		0,00
PSV		0,00
MON		0,00
Vedlejší náklady		7 000,00
Ostatní náklady		0,00
Celkem		7 000,00

Rekapitulace daní

Základ pro sníženou DPH	15 %	0,00 CZK
Základ pro základní DPH	21 %	7 000,00 CZK
Zaokrouhlení		0,00 CZK

Cena celkem bez DPH **7 000,00 CZK**

[REDACTED]

v

dne

[REDACTED]

Za objednatele



Za zhotovitele

Rekapitulace dílů

Číslo	Název	Typ dílu			Celkem	%
VN	Vedlejší náklady	VN			7 000,00	100,0
Cena celkem					7 000,00	100,0

Položkový rozpočet

S:	S2021/18	Stavební úpravy "atria" a navazujících ploch Waldorfské základní a mateřské školy
O:	02	Změnové listy
R:	ZLč30	Sanace borovice II

P.č.	Číslo položky	Název položky	MJ	Množství	Cena / MJ	Celkem
Díl: VN Vedlejší náklady						7 000,00
1	VNR01	Ořez borovice, instalace dynamické bezpečnostní vazby	kompl	1,00000	7 000,00	7 000,00



PŘÍLOHA č. 7
MP MD ČR OPK č.j. 21385/95-230

STAVBA: Stavební úpravy „atria“ a navazujících ploch Waldorfské základní a mateřské školy ÚSEK: Krček, atrium	31	
NÁVRH NA OCENĚNÍ ZMĚNY Krček, atrium Změna trasy SLA mezi budovami MŠ a ZŠ a jeho ukončení	NÁVRH NA OZNÁMENÍ Č.: 31 PŘÍKAZ KE ZMĚNĚ Č.:	
KOMU: OI MMB	OD: 3V&H, s.r.o.	DATUM: ODESLÁNO: [REDACTED]
PŘEDMĚT ZMĚNY: Změna trasy SLA mezi budovami MŠ a ZŠ a jeho ukončení DOTČENÉ MÍSTO: Krček, atrium, MŠ, ZŠ ODKAZ NA VÝKRESY: SO-5.4 Elektro, 5.4.2 Situace elektroinstalace ODKAZ NA SOUPIS PRACÍ: ZL č.31 ODKAZ NA JINOU ČÁST SMLOUV:		
POPIS ZMĚNY: Změna trasy SLA u ZŠ povede chodníkem v soklu ke vstupu a poté ze země přes fasádu do serverovny. Původní trasa vedla do sociálního zařízení. Trasa k MŠ bude ukončena v chrániče a zavíčkována, uloží se pod trávnik. Ukončení SLA nebylo uvažováno v PD ani VV. [REDACTED]		
POKYN VYDA [REDACTED]	DATUM: 15.08.2022	
TOTO OZNÁMENÍ NESMÍ BÝT POVAŽOVÁNO ZA PŘÍKAZ KE ZMĚNĚ POTVRZUJÍCÍ POKYN K PROVEDENÍ PRACÍ, ALE POUZE JAKO PODKLAD PRO ZPRACOVÁNÍ NÁVRHU OCENĚNÍ ZMĚNY. ZHOTOVITEL NEBUDE PROVÁDĚT PRÁCE DOKUD NEODDRŽÍ PŘÍKAZ KE ZMĚNĚ POKRÝVAJÍCÍ PŘEDMĚTNÉ PRÁCE.		
STAVEBNÍ DOZOR: [REDACTED]	SPRÁVCE STAVBY: [REDACTED] I Magistrát města Brn	



PŘÍLOHA č. 9
MP MD ČR OPK č.j. 21385/95-230

STAVBA: Stavební úpravy „atria“ a navazujících ploch Waldorfské základní a mateřské školy	31																				
ÚSEK: SO-5.4 ELEKTRO																					
NÁVRH NA OCENĚNÍ ZMĚNY NÁVRH NA OZNÁMENÍ Č.: 31 Popis PŘÍKAZ KE ZMĚNĚ Č.: Změna trasy SLA mezi budovami MŠ a ZŠ a jeho ukončení																					
KOMU: OI MMB OD: 3V&H, s.r.o. DATUM: _____ ODESLÁNO: _____																					
PŘEDMĚT ZMĚNY: Změna trasy SLA mezi budovami MŠ a ZŠ a jeho ukončení DOTČENÉ MÍSTO: Krček, atrium, MŠ, ZŠ ODKAZ NA VÝKRESY: SO-5.4 Elektro, 5.4.2 Situace elektroinstalace ODKAZ NA SOUPIS PRACÍ: ZL č.31 ODKAZ NA JINOU ČÁST SMLOUV:																					
NÁVRH OCENĚNĚNÍ:																					
<table style="width: 100%; border-collapse: collapse;"><thead><tr><th style="width: 20%;"></th><th style="width: 20%;">Cena bez DPH</th><th style="width: 20%;">DPH</th><th style="width: 20%;"></th><th style="width: 20%;">Cena s DPH</th></tr></thead><tbody><tr><td>Vícepráce:</td><td style="text-align: right;">28 990,29Kč</td><td style="text-align: right;">6 087,96 Kč</td><td style="background-color: black; width: 40px;"></td><td style="text-align: right;">35 078,25 Kč</td></tr><tr><td>Méněpráce:</td><td style="text-align: right;">0,00 Kč</td><td style="text-align: right;">0,00 Kč</td><td></td><td style="text-align: right;">0,00 Kč</td></tr><tr><td>Rozdíl:</td><td style="text-align: right;">28 990,29Kč</td><td style="text-align: right;">6 087,96 Kč</td><td style="background-color: black; width: 40px;"></td><td style="text-align: right;">35 078,25 Kč</td></tr></tbody></table>			Cena bez DPH	DPH		Cena s DPH	Vícepráce:	28 990,29Kč	6 087,96 Kč		35 078,25 Kč	Méněpráce:	0,00 Kč	0,00 Kč		0,00 Kč	Rozdíl:	28 990,29Kč	6 087,96 Kč		35 078,25 Kč
	Cena bez DPH	DPH		Cena s DPH																	
Vícepráce:	28 990,29Kč	6 087,96 Kč		35 078,25 Kč																	
Méněpráce:	0,00 Kč	0,00 Kč		0,00 Kč																	
Rozdíl:	28 990,29Kč	6 087,96 Kč		35 078,25 Kč																	
PODPIS NAVRHOVATELE: _____ DATUM: 15.08.2022																					
VYJÁDŘENÍ:																					
OD: _____ PODPIS: _____ DATUM: _____																					
SCHVÁLIL: _____ PODPIS: _____ DATUM: _____																					
STAVEBNÍ DOZOR _____	SPRÁVCE STAVBY: OI Magistrát města Brna _____																				

Položkový rozpočet stavby

Stavba:	S2021/18	Stavební úpravy "atria" a navazujících ploch Waldorfské základní a mateřské školy
Objekt:	02	Změnové listy
Rozpočet:	ZLč31	změna části trasy SLP
Objednatel:	Statutární město Brno Dominikánské náměstí 196/1 60200 Brno-Brno-město	IČO: 44992785 DIČ: CZ44992785
Zhotovitel:	3V & H, s.r.o. Prakšická 2495 68801 Uherský Brod	IČO: 46992715 DIČ: CZ46992715

Vypracoval: [REDACTED]

Rozpis ceny	Celkem
HSV	11 885,29
PSV	0,00
MON	14 740,00
Vedlejší náklady	2 365,00
Ostatní náklady	0,00
Celkem	28 990,29

Rekapitulace daní

Základ pro sníženou DPH	15 %	0,00 CZK
Základ pro základní DPH	21 %	28 990,29 CZK
Zaokrouhlení		0,00 CZK

Cena celkem bez DPH

28 990,29 CZK



Za zhotovitele

dne

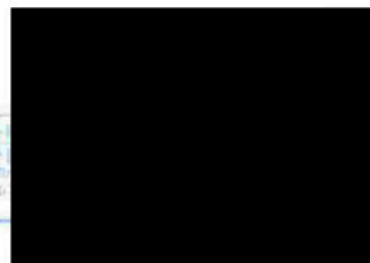

Za objednatele

Rekapitulace dílů

Číslo	Název	Typ dílu			Celkem	%
1	Zemní práce	HSV			4 764,42	16,4
61	Úpravy povrchů vnitřní	HSV			741,00	2,6
62	Úpravy povrchů vnější	HSV			1 901,00	6,6
96	Bourání konstrukcí	HSV			3 985,00	13,7
998	Přesun hmot	HSV			493,87	1,7
M21	Elektromontáže	MON			14 740,00	50,8
VN	Vedlejší náklady	VN			2 365,00	8,2
Cena celkem					28 990,29	100,0

Položkový rozpočet

S:	S2021/18	Stavební úpravy "atria" a navazujících ploch Waldorfské základní a mateřské školy
O:	02	Změnové listy
R:	ZLč31	změna části trasy SLP

P.č.	Číslo položky	Název položky	MJ	Množství	Cena / MJ	Celkem
Díl: 1 Zemní práce						4 764,42
1	139601101R00	Ruční výkop jam, rýh a šachet v homině tř. 1 - 2 (1+7,5)*0,8*0,4	m3	2,72000	944,00	2 567,68
				2,72000		
3	162351103	Vodorovné přemístění do 500 m výkopku/sypaniny z hominy třídy těžitelnosti I, skupiny 1 až 3	m3	2,72000	100,00	272,00
5	167151101	Nakládání výkopku z homin třídy těžitelnosti I, skupiny 1 až 3 do 100 m3	m3	2,72000	120,00	326,40
4	175101101R00	Obsyp potrubí bez prohození sypaniny (8,5*0,4*0,2)	m3	0,68000	662,00	450,16
				0,68000		
5x	58330002.AR	Štěrkopásek k zásyvu (8,5*0,4*0,2)*2	t	1,36000	260,50	354,28
				1,36000		
6	171151103	Uložení sypaniny z homin soudržných do násypů zhutněných strojně 2,72-(0,68)	m3	2,04000	55,00	112,20
				2,04000		
7	162751117	Vodorovné přemístění do 10000 m výkopku/sypaniny z hominy třídy těžitelnosti I, skupiny 1 až 3 2,72-2,04	m3	0,68000	275,00	187,00
				0,68000		
8	162751119	Příplatek k vodorovnému přemístění výkopku/sypaniny z hominy třídy těžitelnosti I, skupiny 1 až 3 ZKD 1000 m přes 10000 m	m3	0,68000	27,50	18,70
9	171201221	Poplatek za uložení na skládce (skládkovné) zeminy a kamení kód odpadu 17 05 04 0,68*2	t	1,36000	350,00	476,00
				1,36000		
Díl: 61 Úpravy povrchů vnitřní						741,00
10	612401391RT2	Omítka malých ploch vnitřních stěn do 1 m2 vápennou štukovou omítkou	kus	1,00000	741,00	741,00
Díl: 62 Úpravy povrchů vnější						1 901,00
11	622397132R00	Oprava KZS, plocha do 1 m2, EPS, silikonová omítka	kus	1,00000	1 901,00	1 901,00
Díl: 96 Bourání konstrukcí						3 985,00
12	970031130R00	Vrtání jádrové do zdiva cihelného do D 130 mm 2*průměr 110, předpoklad tl. zdi 500mm : 2*0,5	m	1,00000	2 890,00	2 890,00
				1,00000		
13	970031080R00	Vrtání jádrové do zdiva cihelného do D 80 mm 1x40mm předpoklad tloušťky zdiva 500 : 0,5	m	0,50000	2 190,00	1 095,00
				0,50000		
Díl: 998 Přesun hmot						493,87
33	998153131	Přesun hmot pro samostatné zdi a valy zděné z cihel, kamene, tvárnice nebo monolitické v do 12 m	t	1,41106	350,00	493,87
Díl: M21 Elektromontáže						14 740,00
15	R01	Změna trasy propojení budov a ukončení SLA	kompl	1,00000	14 740,00	14 740,00
Díl: VN Vedlejší náklady						2 365,00
16	909 R00	Hzs-nezmeritelné stavební práce	h	5,00000	473,00	2 365,00



PŘÍLOHA č. 7
MP MD ČR OPK č.j. 21385/95-230

STAVBA: Stavební úpravy „atria“ a navazujících ploch Waldorfské základní a mateřské školy		32
ÚSEK: Zpevněné plochy, pavilon C		
NÁVRH NA OCENĚNÍ ZMĚNY		NÁVRH NA OZNÁMENÍ Č.: 32
Pavilon C u jídelny		PŘÍKAZ KE ZMĚNĚ Č.:
Změna materiálu – betonová stěrka bude nahrazena betonovou dlažbou		
KOMU: OI MMB	OD: 3V&H, s.r.o.	DATUM: ODESLÁNO: [REDACTED]
PŘEDMĚT ZMĚNY: Změna materiálu – betonová stěrka bude nahrazena betonovou DOTČENÉ MÍSTO: Pavilon C u jídelny a ZŠ ODKAZ NA VÝKRESY: D.1.1.9 SO-1.02 KOMUNIKACE u pav.C - úpravy ODKAZ NA SOUPIS PRACÍ: ZL č.32 ODKAZ NA JINOU ČÁST SMLOUV:		
POPIS ZMĚNY: Změna materiálu zpevněné plochy směrem k výměničce v pavilonu C. Původní návrh betonové stěrky je nevhodný a po čase by stěrka praskala. Nový návrh za betonovou stěrku je betonová dlažba včetně podkladních vrstev. Betonová dlažba bude funkční a splní požadavek dané plochy. [REDACTED]		
POKYN VYDÁN: [REDACTED]		DATUM: 15.08.2022
TOTO OZNÁMENÍ NESMÍ BÝT POVAŽOVÁNO ZA PŘÍKAZ KE ZMĚNĚ POTVRZUJÍCÍ POKYN K PROVEDENÍ PRACÍ, ALE POUZE JAKO PODKLAD PRO ZPRACOVÁNÍ NÁVRHU OCENĚNÍ ZMĚNY. ZHOTOVITEL NEBUDE PROVÁDĚT PRÁCE DOKUD NEODDRŽÍ PŘÍKAZ KE ZMĚNĚ POKRÝVAJÍCÍ PŘEDMĚTNÉ PRÁCE.		
STAVEBNÍ DOZOR: [REDACTED]	SPRÁVCE STAVBY: [REDACTED] DI Magistrát města Brna, [REDACTED]	



PŘÍLOHA č. 9
MP MD ČR OPK č.j. 21385/95-230

STAVBA: Stavební úpravy „atria“ a navazujících ploch Waldorfské základní a mateřské školy	32		
ÚSEK: Zpevněné plochy, pavilon C			
NÁVRH NA OCENĚNÍ ZMĚNY NÁVRH NA OZNÁMENÍ Č.: 32 Popis PŘÍKAZ KE ZMĚNĚ Č.: Změna materiálu – betonová stěrka bude nahrazena betonovou dlažbou			
KOMU: OI MMB	OD: 3V&H, s.r.o.	DATUM:	ODESLÁNO: [REDACTED]
PŘEDMĚT ZMĚNY: Změna materiálu – betonová stěrka bude nahrazena betonovou DOTČENÉ MÍSTO: Pavilon C u jídelny a ZŠ ODKAZ NA VÝKRESY: D.1.1.9 SO-1.02 KOMUNIKACE u pav.C - úpravy ODKAZ NA SOUPIS PRACÍ: ZL č.32 ODKAZ NA JINOU ČÁST SMLOUV:			
NÁVRH OCENĚNĚNÍ:			
	Cena bez DPH	DPH	Cena s DPH
Vícepráce:	30 000,00 Kč	6 300,00 Kč	36 300,00 Kč
Méněpráce:	-30 000,00 Kč	-6 300,00 Kč	-36 300,00 Kč
Rozdíl:	0,00 Kč	0,00 Kč	0,00 Kč
PODPIS NAVRHOVATELE: [REDACTED]			DATUM: 15.08.2022
VYJÁDŘENÍ:			
OD: [REDACTED]	PODPIS: [REDACTED]	DATUM: _____	
SCHVÁLIL: _____	PODPIS: _____	DATUM: _____	
STAVEBNÍ DOZOR: [REDACTED]	SPRÁVCE STAVBY: OI Magistrát města Brna [REDACTED]		

Položkový rozpočet stavby

Stavba:	S2021/18	Stavební úpravy "atria" a navazujících ploch Waldorfské základní a mateřské školy
Objekt:	02	Změnové listy
Rozpočet:	ZLč32.1	Zpevněná plocha betonová k výměničce - MNP
Objednatel:	Statutární město Brno Dominikánské náměstí 196/1 60200 Brno-Brno-město	IČO: 44992785 DIČ: CZ44992785
Zhotovitel:	3V & H, s.r.o. Prakšická 2495 68801 Uherský Brod	IČO: 46992715 DIČ: CZ46992715

Vypracoval: [REDACTED]

Rozpis ceny		Celkem
HSV		-30 000,00
PSV		0,00
MON		0,00
Vedlejší náklady		0,00
Ostatní náklady		0,00
Celkem		-30 000,00

Rekapitulace daní		
Základ pro sníženou DPH	15 %	0,00 CZK
Základ pro základní DPH	21 %	-30 000,00 CZK
Zaokrouhlení		0,00 CZK

Cena celkem bez DPH **-30 000,00 CZK**

v _____ ne _____



Za zhotovitele



Za objednatele

Položkový rozpočet

S:	S2021/18	Stavební úpravy "atria" a navazujících ploch Waldorfské základní a mateřské školy
O:	02	Změnové listy
R:	ZLč32.1	Zpevněná plocha betonová k výměničce - MNP

P.č.	Číslo položky	Název položky	MJ	Množství	Cena / MJ	Celkem
Díl: 5		Komunikace				-30 000,00
44	5811211X3	D+M opravy sjezdu k výměníku l. 30mm vč. pomocných prací, doplňků	m2	-40,00000	750,00	-30 000,00

opravná hmota na beton mrazuvzdorná, zdrsnění příčnými

rýhami (proti skluzu) :

penetrace – adhezní můstek (na vyschlý původní

beton.povrch) -dle doporučení :

výrobce opravné hmoty :

stávající bet.vozovka - revize povrchu, odsekat

příp.nesoudržná místa do hl.50mm, :

na cca 50% povrchu, očistit tlakovou vodou, :

Skladba P15 :

40 :

-40

-40,00000

Položkový rozpočet stavby

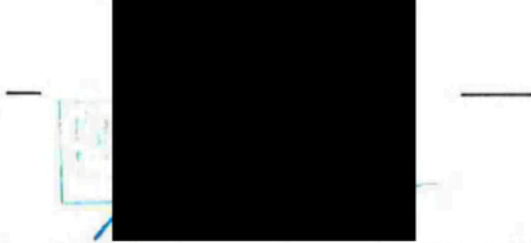
Stavba:	S2021/18	Stavební úpravy "atria" a navazujících ploch Waldorfské základní a mateřské školy	
Objekt:	02	Změnové listy	
Rozpočet:	ZLč32.2	Zpevněná plocha betonová k výměničce - VCP	
Objednatel:	Statutární město Brno Dominikánské náměstí 196/1 60200 Brno-Brno-město	IČO: 44992785 DIČ: CZ44992785	
Zhotovitel:	3V & H, s.r.o. Prakšická 2495 68801 Uherský Brod	IČO: 46992715 DIČ: CZ46992715	
Vypracoval:	[REDACTED]		
Rozpis ceny			Celkem
HSV			30 000,00
PSV			0,00
MON			0,00
Vedlejší náklady			0,00
Ostatní náklady			0,00
Celkem			30 000,00
Rekapitulace daní			
Základ pro sníženou DPH	15 %		0,00 CZK
Základ pro základní DPH	21 %		30 000,00 CZK
Zaokrouhlení			0,00 CZK
Cena celkem bez DPH			30 000,00 CZK
<div style="display: flex; justify-content: space-around; align-items: flex-end;"> <div style="text-align: center;"> <p>v _____ dne _____</p>  <p>_____ Za zhotovitele</p> </div> <div style="text-align: center;">  <p>_____ Za objednatele</p> </div> </div>			

Položkový rozpočet

S:	S2021/18	Stavební úpravy "atria" a navazujících ploch Waldorfské základní a mateřské školy
O:	02	Změnové listy
R:	ZLč32.2	Zpevněná plocha betonová k výměničce - VCP

P.č.	Číslo položky	Název položky	MJ	Množství	Cena / MJ	Celkem
Díl: 5		Komunikace				19 630,80
1	564861111R00	Podklad ze štěrkodrti po zhutnění tloušťky 20 cm	m2	40,00000	94,19	3 767,60
2	596215021R00	Kladení zámkové dlažby tl. 6 cm do drtě tl. 4 cm	m2	40,00000	148,72	5 948,80
3	59245110R	Dlažba sklad. HOLLAND I 20x10x6 cm přírodní	m2	40,00000	247,86	9 914,40
Díl: 96		Bourání konstrukcí				2 577,60
4	965042141R00	Bourání mazanin betonových tl. 10 cm, nad 4 m2	m3	4,00000	644,40	2 577,60
		40°0,1		4,00000		
Díl: 99		Staveništní přesun hmot				2 425,96
5	998223011R00	Přesun hmot, pozemní komunikace, kryt dlážděný	t	25,75600	94,19	2 425,96
Díl: D96		Přesuny suti a vybouraných hmot				5 365,64
6	979084413R00	Vodorovná doprava vybouraných hmot do 1 km	t	8,80000	49,57	436,22
7	979081111R00	Odvoz suti a vybour. hmot na skládku do 1 km	t	8,80000	49,57	436,22
8	979081121R00	Příplatek k odvozu za každý další 1 km	t	8,80000	14,87	130,86
9	979990103R00	Poplatek za uložení suti - beton, skupina odpadu 170101	t	8,80000	495,72	4 362,34

Položkový rozpočet stavby

Stavba:	S2021/18	Stavební úpravy "atria" a navazujících ploch Waldorfské základní a mateřské školy
Objekt:	02	Změnové listy
Rozpočet:	ZLč32	Zpevněná plocha betonová k výměničce
Objednatel:	Statutární město Brno Dominikánské náměstí 196/1 60200 Brno-Brno-město	IČO: 44992785 DIČ: CZ44992785
Zhotovitel:	3V & H, s.r.o. Prakšická 2495 68801 Uherský Brod	IČO: 46992715 DIČ: CZ46992715
Vypracoval:	[REDACTED]	

Rozpis ceny		Celkem
HSV		0,00
PSV		0,00
MON		0,00
Vedlejší náklady		0,00
Ostatní náklady		0,00
Celkem		0,00
Rekapitulace daní		
Základ pro sníženou DPH	15 %	0,00 CZK
Základ pro základní DPH	21 %	0,00 CZK
Zaokrouhlení		0,00 CZK
Cena celkem bez DPH		0,00 CZK

V
[REDACTED]

Za zhotovitele

dne

[REDACTED]

Za objednatele

Položkový rozpočet

S:	S2021/18	Stavební úpravy "atria" a navazujících ploch Waldorfské základní a mateřské školy
O:	02	Změnové listy
R:	ZLč32	Zpevněná plocha betonová k výměničce

P.č.	Číslo položky	Název položky	MJ	Množství	Cena / MJ	Celkem
Díl: 5		Komunikace				-10 369,20
44	5811211X3	D+M opravy sjezdu k výměníku l. 30mm vč. pomocných prací, doplňků	m2	-40,00000	750,00	-30 000,00

opravná hmota na beton mrazuvzdorná, zdrsnění příčnými

rýhami (proti skluzu) :

penetrace – adhezivní můstek (na vyschlý původní

beton.povrch) -dle doporučení :

výrobce opravné hmoty :

stávající bet.vozovka - revize povrchu, odsekat

příp.nesoudržná místa do hl.50mm, :

na cca 50% povrchu, očistit tlakovou vodou, :

Skladba P15 :

40 :

-40

-40,00000

1	564861111R00	Podklad ze šterkodrti po zhutnění tloušťky 20 cm	m2	40,00000	94,19	3 767,60
2	596215021R00	Kladení zámkové dlažby tl. 6 cm do drtě tl. 4 cm	m2	40,00000	148,72	5 948,80
3	59245110R	Dlažba sklad. HOLLAND I 20x10x6 cm přírodní	m2	40,00000	247,86	9 914,40

Díl: 96		Bourání konstrukcí				2 577,60
4	965042141R00	Bourání mazanin betonových tl. 10 cm, nad 4 m2	m3	4,00000	644,40	2 577,60

40*0,1

4,00000

Díl: 99		Staveništní přesun hmot				2 425,96
5	998223011R00	Přesun hmot, pozemní komunikace, kryt dlážděný	t	25,75600	94,19	2 425,96

Díl: D96		Přesuny suti a vybouraných hmot				5 365,64
-----------------	--	--	--	--	--	-----------------

6	979084413R00	Vodorovná doprava vybouraných hmot do 1 km	t	8,80000	49,57	436,22
7	979081111R00	Odvoz suti a vybour. hmot na skládku do 1 km	t	8,80000	49,57	436,22
8	979081121R00	Příplatek k odvozu za každý další 1 km	t	8,80000	14,87	130,86
9	979990103R00	Poplatek za uložení suti - beton, skupina odpadu 170101	t	8,80000	495,72	4 362,34



PŘÍLOHA č. 7
MP MD ČR OPK č.j. 21385/95-230

STAVBA: Stavební úpravy „atria“ a navazujících ploch Waldorfské základní a mateřské školy ÚSEK: SO-2 Krček – půdorys, řez; komunikace a zpevněny plochy, atrium	33		
NÁVRH NA OCENĚNÍ ZMĚNY Krček, atrium Neprovedené práce	NÁVRH NA OZNÁMENÍ Č.: 33 PŘÍKAZ KE ZMĚNĚ Č.:		
KOMU: OI MMB	OD: 3V&H, s.r.o.	DATUM:	ODESLÁNO: [REDACTED]
PŘEDMĚT ZMĚNY: Neprovedené práce DOTČENÉ MÍSTO: Krček, atrium ODKAZ NA VÝKRESY: SO-2 D1.1.16 Krček půdorys, D1.1.11 Situace komunikace a zpevněné plochy ODKAZ NA SOUPIS PRACÍ: ZL. č. 33 položkový rozpočet ODKAZ NA JINOU ČÁST SMLOUV:			
POPIS ZMĚNY: Neprovedené práce. VV uvažoval s větší výměrou než byla skutečnost. POKYN VYDAL [REDACTED] DATUM: 15.08.2022 TOTO OZNÁMENÍ NESMÍ BÝT POVAŽOVÁNO ZA PŘÍKAZ KE ZMĚNĚ POTVRZUJÍCÍ POKYN K PROVEDENÍ PRACÍ, ALE POUZE JAKO PODKLAD PRO ZPRACOVÁNÍ NÁVRHU OCENĚNÍ ZMĚNY. ZHOTOVITEL NEBUDE PROVÁDĚT PRÁCE DOKUD NEODDRŽÍ PŘÍKAZ KE ZMĚNĚ POKRÝVAJÍCÍ PŘEDMĚTNÉ PRÁCE.			
STAVEBNÍ DOZOR: [REDACTED]	SPRÁVCE STAVBY: OI Magistrát města Brna [REDACTED]		



PŘÍLOHA č. 9
MP MD ČR OPK č.j. 21385/95-230

STAVBA: Stavební úpravy „atria“ a navazujících ploch Waldorfské základní a mateřské školy	33																				
ÚSEK: SO-2 Krček – půdorys, řez; komunikace a zpevněny plochy																					
NÁVRH NA OCENĚNÍ ZMĚNY Krček, atrium Neprovedené práce	NÁVRH NA OZNÁMENÍ Č.: 33 PŘÍKAZ KE ZMĚNĚ Č.:																				
KOMU: OI MMB OD: 3V&H, s.r.o. DATUM: _____ ODESLÁNO: [REDACTED]																					
PŘEDMĚT ZMĚNY: Neprovedené práce DOTČENÉ MÍSTO: Krček, atrium ODKAZ NA VÝKRESY: SO-2 D1.1.16 Krček půdorys, D1.1.11 Situace komunikace a zpevněné plochy ODKAZ NA SOUPIS PRACÍ: ZL. č. 33 položkový rozpočet ODKAZ NA JINOU ČÁST SMLOUV:																					
NÁVRH OCENĚNĚNÍ:																					
<table style="width: 100%; border-collapse: collapse;"><thead><tr><th style="width: 20%;"></th><th style="width: 20%;">Cena bez DPH</th><th style="width: 20%;">DPH</th><th style="width: 20%;"></th><th style="width: 20%;">Cena s DPH</th></tr></thead><tbody><tr><td>Vícepráce:</td><td style="text-align: right;">-283 396,16 Kč</td><td style="text-align: right;">-59 513,19 Kč</td><td style="background-color: black; color: black;">[REDACTED]</td><td style="text-align: right;">-342 909,35 Kč</td></tr><tr><td>Méněpráce:</td><td style="text-align: right;">0,00 Kč</td><td style="text-align: right;">0,00 Kč</td><td style="background-color: black; color: black;">[REDACTED]</td><td style="text-align: right;">0,00 Kč</td></tr><tr><td>Rozdíl:</td><td style="text-align: right;">-283 396,16 Kč</td><td style="text-align: right;">-59 513,19 Kč</td><td style="background-color: black; color: black;">[REDACTED]</td><td style="text-align: right;">-342 909,35 Kč</td></tr></tbody></table>			Cena bez DPH	DPH		Cena s DPH	Vícepráce:	-283 396,16 Kč	-59 513,19 Kč	[REDACTED]	-342 909,35 Kč	Méněpráce:	0,00 Kč	0,00 Kč	[REDACTED]	0,00 Kč	Rozdíl:	-283 396,16 Kč	-59 513,19 Kč	[REDACTED]	-342 909,35 Kč
	Cena bez DPH	DPH		Cena s DPH																	
Vícepráce:	-283 396,16 Kč	-59 513,19 Kč	[REDACTED]	-342 909,35 Kč																	
Méněpráce:	0,00 Kč	0,00 Kč	[REDACTED]	0,00 Kč																	
Rozdíl:	-283 396,16 Kč	-59 513,19 Kč	[REDACTED]	-342 909,35 Kč																	
PODPIS NAVRHOVATELE: [REDACTED] DATUM: 15.08.2022																					
VYJÁDŘENÍ:																					
OD: [REDACTED] PODPIS: [REDACTED] DATUM: _____																					
SCHVÁLIL: _____ PODPIS: _____ DATUM: _____																					
STAVEBNÍ DOZOR [REDACTED]	SPRÁVCE STAVBY: OI Magistrát města Brna, [REDACTED]																				

Položkový rozpočet stavby

Stavba: **S2021/18** **Stavební úpravy "atria" a navazujících ploch Waldorfské základní a mateřské školy**

Objekt: **02** **Změnové listy**

Rozpočet: **ZLč33** **Nedofatkurace**

Objednatel: **Statutární město Brno** **IČO: 44992785**
Dominikánské náměstí 196/1 **DIČ: CZ44992785**
60200 **Brno-Brno-město**

Zhotovitel: **3V & H, s.r.o.** **IČO: 46992715**
Prakšická 2495 **DIČ: CZ46992715**
68801 **Uherský Brod**

Vypracoval: [REDACTED]

Rozpis ceny			Celkem
HSV			-218 860,78
PSV			-64 535,38
MON			0,00
Vedlejší náklady			0,00
Ostatní náklady			0,00
Celkem			-283 396,16

Rekapitulace daní

Základ pro sníženou DPH	15 %	0,00 CZK
Základ pro základní DPH	21 %	-283 396,16 CZK
Zaokrouhlení		0,00 CZK

Cena celkem bez DPH **-283 396,16 CZK**

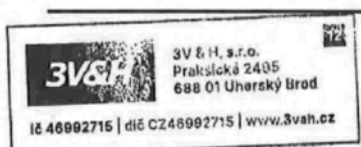
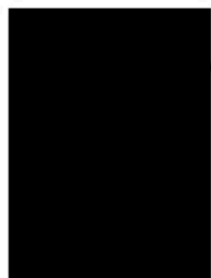

Za zhotovitele

dne

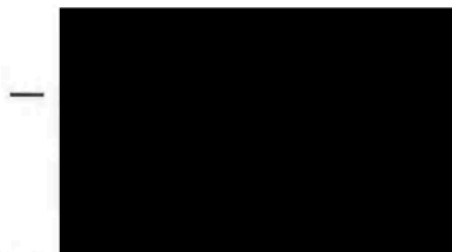

Za objednatele

Rekapitulace dílů

Číslo	Název	Typ dílu			Celkem	%
3	Svislé a kompletní konstrukce	HSV			-9 180,00	3,2
5	Komunikace pozemní	HSV			-69 750,00	24,6
997	Přesun sutě	HSV			-139 930,00	49,4
998	Přesun hmot	HSV			-0,78	0,0
766	Konstrukce truhlářské	PSV			-64 535,38	22,8
Cena celkem					-283 396,16	100,0

Položkový rozpočet

S:	S2021/18	Stavební úpravy "atria" a navazujících ploch Waldorfské základní a mateřské školy
O:	02	Změnové listy
R:	ZLč33	Nedofatkurace

P.č.	Číslo položky	Název položky	MJ	Množství	Cena / MJ	Celkem
Díl: 3 Svislé a kompletní konstrukce						-9 180,00
26	624631212	Tmelení akrylátovým tmelem spár prefabrikovaných dílců š do 20 mm včetně penetrace	m	-6,80000	1 350,00	-9 180,00

D.1.2 :

3,4*2 :

-1*6,8

-6,80000

Díl: 5 Komunikace pozemní						-69 750,00
29	1131071X1	D+M Propíchnutí stávajícího asfaltu vč. vyplnění štěrskem, vč. pomocných prací, doplňků	kus	-35,60000	155,00	-5 518,00

Skladba P9 :

(10+7,8)*5 :

-1*89*0,4

-35,60000

16	1131071X1	D+M Propíchnutí stávajícího asfaltu vč. vyplnění štěrskem, vč. pomocných prací, doplňků	kus	-414,40000	155,00	-64 232,00
----	-----------	---	-----	------------	--------	------------

Skladba P9 :

(51+56,3+22,8+15,3+26,3+31,3+4,2)*5 :

-1*1036*0,4

-414,40000

Díl: 997 Přesun sutě						-139 930,00
17	997006002	Třídění stavebního odpadu na jednotlivé druhy	t	-110,25000	100,00	-11 025,00

-1*110,25

-110,25000

18	997006512	Vodorovné doprava sutí s naložením a složením na skládku do 1 km	t	-110,25000	275,00	-30 318,75
----	-----------	--	---	------------	--------	------------

-110,25

-110,25000

19	997006519	Příplatek k vodorovnému přemístění sutí na skládku ZKD 1 km přes 1 km	t	-1 543,50000	27,50	-42 446,25
----	-----------	---	---	--------------	-------	------------

-1*1543,5

-1 543,50000

21	997013804	Poplatek za uložení na skládce (skládkovné) stavebního odpadu ze skla kód odpadu 17 02 02	t	-62,52000	500,00	-31 260,00
----	-----------	---	---	-----------	--------	------------

-62,52

-62,52000

22	997013645	Poplatek za uložení na skládce (skládkovné) odpadu asfaltového bez dehtu kód odpadu 17 03 02	t	-49,76000	500,00	-24 880,00
----	-----------	--	---	-----------	--------	------------

-49,76

-49,76000

Díl: 998 Přesun hmot						-0,78
33	998153131	Přesun hmot pro samostatné zdi a valy zděné z cihel, kamene, tvárníc nebo monolitické v do 12 m	t	-0,00224	350,00	-0,78

-0,00224

-0,00224

Díl: 766 Konstrukce truhlářské						-64 535,38
77	766X01 - D01	D+M D1 SEDÁKY NA KAMENNÉ ZÍDKY AMFITEÁTRU akátové sedáky do amfiteátru, tl.30mm, š.200-300mm, délky 1,5m, kotvit ocel.pozink.kotvami k ztužujícímu zhlaví zídek, bez povrchové úpravy, vč. pomocných	ks	-13,00000	3 047,00	-39 611,00

Pro snížení rizik při intenzivním pohybu dětí je nutno všechny vnější hrany palubek všech prvků zaoblit – zbrousit R=15 mm . :

Všechny rozměry je nutno před započátkem výroby ověřit na stavbě a projednat s projektantem návaznosti. :

30 :

-13

-13,00000

Položkový rozpočet

S:	S2021/18	Stavební úpravy "atria" a navazujících ploch Waldorfské základní a mateřské školy
O:	02	Změnové listy
R:	ZLč33	Nedofatkurace

P.č.	Číslo položky	Název položky	MJ	Množství	Cena / MJ	Celkem
86	766X01 - D12	D+M D12 DŘEVĚNÉ PLNÉ ZÁBRADLÍ -palubky modřín 28/97 na dř. Roštu, (nosná kce beton a akát. Sloupy můstku), celková plocha pohledová zábradlí 8m x2,1 m (je oboustranné), vč. pomocných prací, dpiřků,	m2	-11,07750	2 250,00	-24 924,38

Pro snížení rizik při intenzivním pohybu dětí je nutno všechny vnější hrany palubek všech prvků zaoblit – zbrousit R=15 mm . :

Všechny rozměry je nutno před započatím výroby ověřit na stavbě a projednat s projektantem návazností. :

17 :

Začátek provozního součtu

17

17,00000

skutečnost : 17-(5,275*2,1)

5,92250

Konec provozního součtu

5,92250-17

-11,07750