Krycí list ZBV

Název a evidenční číslo Stavby:	Číslo SO/PS /	Číslo ZBV:
II/102 hr. hl. města Prahy - Štěchovice, rekonstrukce, ETAPA II	/ číslo Změny SO/PS:	
Název stavebního objektu/provozního souboru (SO/PS):	**102/1**	**6**
Rekonstrukce vozovky - Davle-Štěchovice		

Objednatel: Krajská správa a údržba Středočeského kraje, příspěvková organizace
Zborovská 81/11, 150 21 Praha 5 - Smíchov
IČ: 00066001 DIČ: CZ00066001

Zhotovitel: STRABAG a. s.
Kačírkova 982/4, 158 00 Praha 5
IČ: 60838744 DIČ: CZ60838744

Rekapitulace ZBV č. 6 dle Skupin 1, 2, 3, 4, 5

část ZBV č.	Cena navrhovaných Změn záporných	Cena navrhovaných Změn kladných	Cena navrhovaných Změn záporných a Změn kladných celkem
6.1	0,00	0,00	0,00

část ZBV č.	Cena navrhovaných Změn záporných	Cena navrhovaných Změn kladných	Cena navrhovaných Změn záporných a Změn kladných celkem
6.2	0,00	0,00	0,00

část ZBV č.	Cena navrhovaných Změn záporných	Cena navrhovaných Změn kladných	Cena navrhovaných Změn záporných a Změn kladných celkem
6.3	0,00	0,00	0,00

část ZBV č.	Cena navrhovaných Změn záporných	Cena navrhovaných Změn kladných	Cena navrhovaných Změn záporných a Změn kladných celkem
6.4	-62 553,68	2 301 662,61	2 239 108,93

část ZBV č.	Cena navrhovaných Změn záporných	Cena navrhovaných Změn kladných	Cena navrhovaných Změn záporných a Změn kladných celkem
6.5	0,00	0,00	0,00

Suma ZBV č.	Cena navrhovaných Změn záporných	Cena navrhovaných Změn kladných	Cena navrhovaných Změn záporných a Změn kladných celkem
6	**-62 553,68**	**2 301 662,61**	**2 239 108,93**

Části ZBV se číslují číslem ZBV, za kterým je tečka a index udávající číslo Skupiny.
Stejný systém číslování se používá pro jednotlivé Evidenční nebo Změnové listy
a pro Rozpis ocenění změn položek.

Změnový list

Název a evidenční číslo Stavby:	Číslo SO/PS / / číslo Změny SO/PS:	Číslo ZBV:
II/102 hr. hl. města Prahy - Štěchovice, rekonstrukce, ETAPA II Název stavebního objektu/provozního souboru (SO/PS): **Rekonstrukce vozovky - Davle-Štěchovice**	**102/1**	**6.4**

Strany smlouvy o dílo č. S-468/00066001/2020 na realizaci výše uvedené Stavby uzavřené dne 3.3.2020 (dále jen Smlouva):

Objednatel: Krajská správa a údržba Středočeského kraje, příspěvková organizace, Zborovská 81/11, 150 21 Praha 5 - Smíchov

Zhotovitel: STRABAG a. s., Kačírkova 982/4, 158 00 Praha 5

Přílohy Změnového listu:

1. Krycí list	1	počet listů
2. Změnový list	1	počet listů
3. Zápis o projednání ocenění soupisu prací	1	počet listů
4. Rozpis ocenění Změn položek	1	počet listů
5. Přehled zařazení změn do skupin	2	počet listů
6. Přehled dalších dokladů	1	počet listů
Další doklady dle přehledu dokladů	91	počet listů

Paré č.	Příjemce
1	Objednatel
2	Zhotovitel
3	Projektant (AD)
4	Stavební dozor
5	Supervize (Regionální dotační kancelář)

Iniciátor změny: Zhotovitel

Popis a zdůvodnění Změny:

Tato změna řeší zvýšené množství odstraněných křovin nad rámec smlouvy o dílo. Množství je dle geodetických protokolů. Vzhledem k časovému odstupu PDPS a realizace díla bylo zjištěno, že se v rámci stavby nenachází původně uvažované množství stromů, ale naopak je nezbytné odstranit větší množství křovin doložených měřicími protokoly z časových úseků.

Jedná se o Změnu nepodstatnou, která je podle § 5, odst. 1 písm. d), resp. podle § 11 Směrnice R-Sm-36 Krajské správy a údržby silnic Středočeského kraje (účinnost od 29. 05. 2017) upřesňující provádění změn závazků dle zákona č. 134/2016 Sb. o zadávání veřejných zakázek zařazena do skupiny 4 jako změna nezbytná k dokončení.
Z hlediska Zákona o zadávání veřejných zakázek č. 134/2016 Sb. tato Změna nepředstavuje vznik podstatné změny závazku a dle § 222, odst. 5) se jedná o změnu nezbytnou u níž není změna v osobě dodavatele možná z ekonomických anebo technických důvodů, kdy změna v osobě dodavatele by způsobila zadavateli značné obtíže (narušení postupů výstavby, nedodržení technických a technologických postupů, nebo rozdělení odpovědnbosti za vady) nebo výrazné zvýšení nákladů a hodnota těchto dodatečných stavebních prací nepřekračuje 50 % původní hodnoty závazku.

Údaje v Kč bez DPH:

Cena navrhovaných Změn záporných	Cena navrhovaných Změn kladných	Cena navrhovaných Změn záporných a Změn kladných celkem	Součet absolutních hodnot Změn kladných a Změn záporných
-62 553,68	**2 301 662,61**	**2 239 108,93**	**2 364 216,29**

Podpis vyjadřuje souhlas se Změnou:

Zhotovitel (stavbyvedoucí): STRABAG a.s.	jméno	Ing. Karel Šimek	datum	8. 8. 2022	podpis
Projektant (autorský dozor): Pontex, spol. s.r.o.	jméno	Ing. David Dvořáček	datum		podpis
Stavební dozor: Pragoprojekt, a. s.	jméno	Miroslav Valenta	datum	- 5 -08- 2022	podpis
Supervize (Regionální dotační kancelář)	jméno		datum		podpis
Zástupce Objednatele: KSÚS SK mostní technik	jméno	Ing. Milan Peška	datum		podpis

Objednatel a Zhotovitel se dohodli, že u tohoto SO/PS, který je součástí uvedené Stavby, budou provedeny Změny, jež jsou podrobně popsány, zdův v dokumentaci této Změny. Tento Změnový list představuje dodatek Smlouvy. Smlouva se mění v rozsahu upraveném v tomto Změnovém listu. V ostatním zůstávají práva a povinnosti Objednatele a Zhotovitele sjednané ve Smlouvě nedotčeny. Na důkaz toho připojují příslušné osoby oprávněné jednat jménem nebo v zastoupení Objednatele a Zhotovitele své podpisy.

Objednatel (Oprávněná osoba Objednatele)	jméno	Ing. Jan Fidler, DiS.	datum	podpis
Zhotovitel	jméno	Ing. Tomáš Hajič Ing. Renata Hamrská	datum	podpis

Číslo paré

Příloha č. 3

ZÁPIS

o projednání ocenění soupisu prací a ceny stavebního objektu/provozního souboru (SO/PS) pro všechny skupiny - pro ZBV číslo: 6

Název Stavby: II/102 hr. hl. města Prahy - Štěchovice, rekonstrukce, ETAPA II
ČísloSO/PS / číslo Změny SO/PS: 102/1
Název stavebního objektu/provozního souboru (SO/PS): Rekonstrukce vozovky - Davle-Štěchovice

Údaje v Kč bez DPH

Cena SO/PS dle Smlouvy
1 - zadat
2 308 902,07

Poznámka: Cenu všech Změn záporných v předchozích Změnách na SO/PS a cenu navrhovaných Změn záporných na SO/PS je nutno zadávat se znaménkem mínus (-).

Cena SO/PS v předchozích ZBV:

Údaje v Kč bez DPH

	Cena všech Změn záporných v předchozích Změnách na SO/PS	Cena všech Změn kladných v předchozích Změnách na SO/PS	Cena SO/PS po všech předchozích Změnách	Rozdíl ceny SO/PS po všech předchozích Změnách a ve Smlouvě
2	3 - zadat	4 - zadat	5=1+3+4	6=5-1
stavební/montážní práce	0,00	0,00	2 308 902,07	0,00

Cena SO/PS v této ZBV a po této ZBV:

Údaje v Kč bez DPH

	Cena navrhovaných Změn záporných na SO/PS	Cena navrhovaných Změn kladných na SO/PS	Cena všech Změn kladných na SO/PS (předchozích a navrhovaných)	Cena všech Změn kladných na SO/PS k ceně SO/PS dle Smlouvy v %
7	8 - zadat	9 - zadat	10=4+9	11=10/1
stavební/montážní práce	-62 553,68	2 301 662,61	2 301 662,61	99,69%

Cena SO/PS po této ZBV:

Údaje v Kč bez DPH

	Cena všech Změn záporných na SO/PS (předchozích a navrhovaných)	Cena SO/PS po této Změně	Rozdíl ceny SO/PS po této Změně oproti ceně SO/PS dle Smlouvy	Rozdíl ceny SO/PS po této Změně oproti ceně SO/PS dle Smlouvy v %
12	13=3+8	14=1+13+10	15=14-1	16=15/1
stavební/montážní práce	-62 553,68	4 548 011,00	2 239 108,93	96,98%

Vyjádření (souhlasím x nesouhlasím), jméno, datum, podpis

Zhotovitel (stavbyvedoucí): STRABAG a.s.	souhlasím	Ing. Karel Šimek
Projektant (autorský dozor): Pontex spol. s.r.o.	souhlasím	Ing. David Dvořáček
Stavební dozor: Pragoprojekt a.s.	souhlasím	Miroslav Valenta
Zástupce Objednatele: KSÚS SK	souhlasím	Ing. Milan Peška
Supervize (RDK):	souhlasím	
Zaměstnanec KSÚS SK odpovědný za cenové projednání Změny:	souhlasím	Ing. Jaroslav Jurková

Evidenční číslo a název stavby: II/102 hr. hl. města Prahy - Štěchovice, rekonstrukce, ETAPA II
Číslo a název SO/PS: 102 Rekonstrukce vozovky - Davle-Štěchovice
Číslo a název rozpočtu: 102A - Kácení

ZMĚNA SOUPISU PRACÍ (SO/PS)
č. 1
Skupina Změn: 4

Poř. č. pol.	Kód položky	Název položky	m.j.	Množství ve Smlouvě	Množství ve Změně	Množství rozdílu	Cena za m.j. v Kč	Cena celkem ve Smlouvě v Kč	Změny záporné v Kč	Změny kladné v Kč	Cena celkem ve Změně v Kč	Rozdíl cen celkem v Kč	Podíl cen celkem v %
1	2	3	4	5	6	7	8	9	10	11	12	13	14
1	111208	ODSTRANĚNÍ KŘOVIN S ODVOZEM DO 20KM	M2	2 503,000	5 069,900	2 566,900	892,33	2 233 501,99	0,00	2 290 521,88	4 524 023,87	2 290 521,88	102,55%
2	11201	KÁCENÍ STROMŮ D KMENE DO 0,5M S ODSTRANĚNÍM PAŘEZŮ	KUS	3 639,000	620,000	-3 019,000	20,72	75 400,08	-62 553,68	0,00	12 846,40	-62 553,68	-82,96%
		NOVÉ POLOŽKY											
3	02910.	OSTATNÍ POŽADAVKY - ZEMĚMĚŘIČSKÁ MĚŘENÍ	KPL	0,000	11 140,733	11 140,733	1,00	0,00	0,00	11 140,73	11 140,73	11 140,73	100,00%
		Cena položky dle kompletní položky z SO 000, tj. 0,5 % z hodnoty prací											
		Celkem						**2 308 902,07**	**- 62 553,68**	**2 301 662,61**	**4 548 011,00**	**2 239 108,93**	**96,98%**

Odpovědný zástupce Objednatele i odpovědný zástupce Zhotovitele odsouhlasují skladbu měněných položek i nových položek, včetně jejich výměr, vyjadřujících předkládanou změnu.
Potvrzují zároveň skutečné provedení prací a oprávněnost změny.

Za Zhotovitele: Ing. Karel Šimek, (vedoucí projektu)

Datum:

Podpis:

Za Objednatele: Miroslav Valenta, (TDI)

Datum:

Podpis:

PŘEHLED ZAŘAZENÍ ZMĚN DO SKUPIN

Název a evidenční číslo Stavby: **II/102 hr. hl. města Prahy - Štěchovice, rekonstrukce, ETAPA II**

1	Přijatá smluvní částka bez rezervy a DPH	377 812 002,59
2=1+19+20	Aktuální smluvní částka (cena stavby)	382 244 185,59
	Aktuální smluvní částka (cena stavby) včetně DPH	**462 515 464,56**
3=(2/1)*100	Procento změny Přijaté smluvní částky	101,17%
4=(25/1)*100	**Sledování vyhrazených změn (Skupina 1)**	**0,00%**
5=(28/1)*100	**Sledování záměny položek (Skupina 2)**	**0,00%**
40=(19/1)*100	**Sledování limitu 15 % pro podstatnou změnu pro Změny záporné dle § 14, odst. (5), písm. b)**	**-0,06%**

6=32+36	Suma Změn kladných a Změn záporných Skupiny 3 a Skupiny 4	4 432 183,00
7=(6/1)*100	**Sledování limitu 30 % - součet Skupiny 3 a Skupiny 4**	**1,17%**
8=1*0,3	Zákonný limit 30 % pro Skupinu 3 a Skupinu 4	113 343 600,78

9=(32A/1)*100	**Sledování limitu 50 % Skupina 3**	**0,49%**
10=(36A/1)*100	**Sledování limitu 50 % Skupina 4**	**0,80%**
10A=32A+36A	Suma absolutních hodnot Změn kladných a Změn záporných pro Skupinu 3 a Skupinu 4	4 853 147,56
11=1*0,5	Zákonný limit 50 % pro Skupinu 3 a Skupinu 4	188 906 001,30

12=(37/1)*100	**Sledování limitu (15%)**	**56 671 800,39**
13=37	**Sledování limitu 140 448 000 Kč**	**0,00%**
14=140448000-37		**140 448 000,00**

						- 1 -			- 2 -			- 3 -				- 4 -				- 5 -	
						Vyhrazené změny (Doměrky) (dle §100 zákona č. 134/2016 Sb.)			Záměna položek (dle §222 odst. (7) zákona č. 134/2016 Sb.)			Změny nepředvídané (dle §222 odst. (6) zákona č. 134/2016 Sb.)				Změny nezbytné (dle §222 odst. (5) zákona č. 134/2016 Sb.)				Změny de minimis	
SO	ZBV č.	Název SO/PS / předmět Změny	Změny záporné (zadávat se znaménkem minus)	Změny kladné	Hodnota ZBV	Změny záporné (zadávat se znaménkem minus)	Změny kladné	Suma Změn záporných a Změn kladných	Změny záporné (zadávat se znaménkem minus)	Změny kladné	Suma Změn záporných a Změn kladných	Změny záporné (zadávat se znaménkem minus)	Změny kladné	Suma Změn záporných a Změn kladných	Suma absolutních hodnot Změn kladných a Změn záporných	Změny záporné (zadávat se znaménkem minus)	Změny kladné	Suma Změn záporných a Změn kladných	Suma absolutních hodnot Změn kladných a Změn záporných	Změny de minimus (15% nebo limit 140 448 000,- Kč	limit 15 %
16	17	18	19=23+26+29+33	20=24+27+30+34+37+39	21=19+20	23	24	25=23+24	26	27	28=26+27	29	30	32=29+30	32A=ABS(29)+30	33	34	36=33+34	36A=ABS(33)+34	37	38=(37/1)*100
		II/102 hr. hl. města Prahy - Štěchovice, rekonstrukce, ETAPA II	**- 210 482,28**	**4 642 665,28**	**4 432 183,00**	**0,00**	**0,00**	**0,00**	**0,00**	**0,00**	**0,00**	**- 147 928,60**	**1 701 388,64**	**1 553 460,04**	**1 849 317,24**	**- 62 553,68**	**2 941 276,64**	**2 878 722,96**	**3 003 830,32**	**0,00**	**0,00**
103	1	Rekonstrukce vozovky - Průtah Štěchovicemi / úprava poklopů a vodoznaků	0,00	124 942,66	124 942,66	0,00	0,00	0,00	0,00	0,00	0,00	0,00	0,00	0,00	0,00	0,00	124 942,66	124 942,66	124 942,66	0,00	0,00
103	2	Rekonstrukce vozovky - Průtah Štěchovicemi / přeložka vodovodní přípojky km 14,815-14,895, kolize s kabelem CETIN	0,00	158 202,22	158 202,22	0,00	0,00	0,00	0,00	0,00	0,00	0,00	158 202,22	158 202,22	158 202,22	0,00	0,00	0,00	0,00	0,00	0,00
103	3	Rekonstrukce vozovky - Průtah Štěchovicemi / odstranění žulových kostek	- 147 928,60	470 739,23	322 810,63	0,00	0,00	0,00	0,00	0,00	0,00	- 147 928,60	470 739,23	322 810,63	618 667,83	0,00	0,00	0,00	0,00	0,00	0,00
103	4	Rekonstrukce vozovky - Průtah Štěchovicemi / oprava objízdné trasy Masečín	0,00	514 671,37	514 671,37	0,00	0,00	0,00	0,00	0,00	0,00	0,00	0,00	0,00	0,00	0,00	514 671,37	514 671,37	514 671,37	0,00	0,00
103	5	Rekonstrukce vozovky - Průtah Štěchovicemi / kolize kabelů s kanalizací a novým profilem vozovky	0,00	1 072 447,19	1 072 447,19	0,00	0,00	0,00	0,00	0,00	0,00	0,00	1 072 447,19	1 072 447,19	1 072 447,19	0,00	0,00	0,00	0,00	0,00	0,00
102	6	Rekonstrukce vozovky - Davle-Štěchovice / zvýšené množství odstraňování křovin	- 62 553,68	2 301 662,61	2 239 108,93	0,00	0,00	0,00	0,00	0,00	0,00	0,00	0,00	0,00	0,00	- 62 553,68	2 301 662,61	2 239 108,93	2 364 216,29	0,00	0,00
	7		0,00	0,00	0,00	0,00	0,00	0,00	0,00	0,00	0,00			0,00	0,00	0,00	0,00	0,00	0,00	0,00	0,00
	8		0,00	0,00	0,00	0,00	0,00	0,00	0,00	0,00	0,00			0,00	0,00	0,00	0,00	0,00	0,00	0,00	0,00
	9		0,00	0,00	0,00	0,00	0,00	0,00	0,00	0,00	0,00			0,00	0,00	0,00	0,00	0,00	0,00	0,00	0,00
	10		0,00	0,00	0,00	0,00	0,00	0,00	0,00	0,00	0,00			0,00	0,00	0,00	0,00	0,00	0,00	0,00	0,00
	11		0,00	0,00	0,00	0,00	0,00	0,00	0,00	0,00	0,00			0,00	0,00	0,00	0,00	0,00	0,00	0,00	0,00
	12		0,00	0,00	0,00	0,00	0,00	0,00	0,00	0,00	0,00			0,00	0,00	0,00	0,00	0,00	0,00	0,00	0,00
	13		0,00	0,00	0,00	0,00	0,00	0,00	0,00	0,00	0,00			0,00	0,00	0,00	0,00	0,00	0,00	0,00	0,00

Poznámka: Formulář má informativní charakter a zobrazuje stav k datu předložení Změnového listu.

Přehled dalších dokladů

Číslo ZBV:	**6**
Název a evidenční číslo stavby:	**II/102 hr. hl. města Prahy - Štěchovice, rekonstrukce, ETAPA II**
Název stavebního objektu / provozního souboru (SO/PS):	Rekonstrukce vozovky - Davle-Štěchovice
Číslo SO/PS / číslo změny SO/PS:	102/1

Doklad	**Součást dokumentace ZBV**	
	ANO (počet listů)	**NE - Uloženo**
07 Změnový soupis prací SO 102A po změně 1 pro ZBV 6	3	
08 Geodetické protokoly D 20/2020, Š II 21/2021, Š II 22/2021, Š II 104/2021, Š II 2/2022, Š II 4/2022	19	
09 Geodetický protokol Š II 13/2022	2	
10 Geodetický protokol Š II 14/2022	1	
11 Listy stavebního deníku	25	
12 Fotodokumentace km 11,300-11,800	10	
13 Fotodokumentace km 13,700-14,580	11	
14 Fotodokumentace km 10,360-10,800	8	
15 Fotodokumentace km 10,000-10,250	6	
16 Fotodokumentace km 12,800-13,200	2	
Fotodokumentace km 11,000-11,300	2	
18 Stanovisko TDS	1	
19 Stanovisko IBR	1	
Počet listů celkem	91	

SOUPIS PRACÍ

Stavba: **1626900Stechov II/102 hr.hl.m.Prahy - Štěchovice, rekonstrukce, ETAPA II**

Objekt: **SO 102 Rekonstrukce vozovky - Davle-Štěchovice**

Rozpočet: **SO 102A Kácení**

Objednavatel:

Zhotovitel dokumentace:

Zhotovitel: STRABAG a.s.

Základní cena:	2 308 902,07 Kč
Cena celková:	4 548 011,00 Kč
DPH:	955 082,31 Kč
Cena s daní:	5 503 093,31 Kč
Měrné jednotky:	
Počet měrných jednotek:	1,00
Náklad na měrnou jednotku:	4 548 011,00 Kč

Vypracoval zadání: **Vypracoval nabídku:**

Datum zadání: **Datum vypracování nabídky:**

POLOŽKY SOUPISU PRACÍ

Stavba: 1626900Stechov II/102 hr.hl.m.Prahy - Štěchovice, rekonstrukce, ETAPA II
Objekt: SO 102 Rekonstrukce vozovky - Davle-Štěchovice
Rozpočet: SO 102A Kácení

Poř.č.	Položka	Typ	Název	MJ	Počet MJ	J.cena	Celkem
0		**Všeobecné konstrukce a práce**					
3	02910		OSTATNÍ POŽADAVKY - ZEMĚMĚŘIČSKÁ MĚŘENÍ	KČ	0,000	1,00	0,00
	ZBV:						
		ZBV č. 06	*Množství dle skutečnosti*		*11 140,730*		*11 140,73*
			aktuální množství		11 140,730		11 140,73
0		**Všeobecné konstrukce a práce**					**11 140,73**
1		**Zemní práce**					
1	111208		ODSTRANĚNÍ KŘOVIN S ODVOZEM DO 20KM	M2	2 503,000	892,33	2 233 501,99
			vč.odvozu k dalšímu zpracování				
			viz žádost o povolení ke kácení 786,0+1677,0+40,0=2 503,000 [A]				
	ZBV:						
		ZBV č. 06	*Množství dle skutečnosti*		*2 566,900*		*2 290 521,88*
			geodetický protokol				
			D 1/2020 127+448=575,000 [A]				
			Š II 21/2021 913,8=913,800 [B]				
			Š II 22/2021 93,3+18,3+85,4+47,1+29,3=273,400 [C]				
			Š II 104/2021 909=909,000 [D]				
			Š II 2/2022 738=738,000 [E]				
			Š II 4/2022 1590=1 590,000 [F]				
			Š II 13/2022 70,7=70,700 [G]				
			celkem dle geodet. A+B+C+D+E+F+G=5 069,900 [H]				
			odpočet původního množství -2503=-2 503,000 [I]				
			celkem H+I=2 566,900 [J]				
			aktuální množství		5 069,900		4 524 023,87

POLOŽKY SOUPISU PRACÍ

Stavba: 1626900Stechov II/102 hr.hl.m.Prahy - Štěchovice, rekonstrukce, ETAPA II
Objekt: SO 102 Rekonstrukce vozovky - Davle-Štěchovice
Rozpočet: SO 102A Kácení

Poř.č.	Položka	Typ	Název	MJ	Počet MJ	J.cena	Celkem
2	11201		KÁCENÍ STROMŮ D KMENE DO 0,5M S ODSTRANĚNÍM PAŘEZŮ vč.odvozu na místo určené investorem viz žádost o povolení ke kácení 929+2570+140=3 639,000 [A]	KUS	3 639,000	20,72	75 400,08
	ZBV:						
		ZBV č. 06	*Množství dle skutečnosti* geodetický protokol D 1/2020 6+58=64,000 [A] Š II 21/2021 80=80,000 [B] Š II 22/2021 4+2=6,000 [C] Š II 104/2021 89=89,000 [D] Š II 2/2022 45=45,000 [E] Š II 4/2022 321=321,000 [F] Š II 3/2022 15=15,000 [G] celkem dle geodet. A+B+C+D+E+F+G=620,000 [H] odpočet původního množství -3639=-3 639,000 [I] celkem H+I=-3 019,000 [J]		*-3 019,000*		*-62 553,68*
				aktuální množství	620,000		12 846,40
1		**Zemní práce**					**4 536 870,27**

Celkem: **4 548 011,00**

3

STRABAG a.s.
Dopravní stavitelství
direkce TC
Kačírkova 982/4
CZ – 158 00 Praha 5 / Česká republika

STRABAG

Stavba: II/102 HR. HL.MĚSTA PRAHY – ŠTĚCHOVICE, REKONSTRUKCE
Dodavatel: STRABAG a.s. Kačírkova 982/4, Praha 5

Číslo předávacího protokolu: D 1/2020

Předmět měření: SO 102 – REKONSTRUKCE VOZOVKY - DAVLE - ŠTĚCHOVICE
Plocha odstranění dřevin a kácení stromů

Úsek u SO 253 – část 1 – km 10,250 – 10,360

Plocha: **127 m²**
Stromy ke kácení: **6 ks**

Úsek u SO 253 – část 2 – km 12,440 – 13,150

Plocha: **448 m²**
Stromy ke kácení: **58 ks**

Viz. přílohy

Měření bylo provedeno GPS TOPCON HR.
Dopustné odchylky měření a výpočtu nebyly překročeny,

Souřadnicový systém: S-JTSK
Výškový systém:
Přílohy:

Zaměřil:	10.3.2020	Ing. S. Bílek
Zpracoval:	11.3.2020	Ing. S. Bílek
Ověřil:	11.3.2020	Ing. S.Bílek

Ověření výsledků zeměměřických činností ve výstavbě
podle §13 odst.1 písm. c) zák. č. 200/1994 Sb

Úsek u SO 253 - část 1 - km 10,250-10,360

Odstranění keřů

km	m^2
10,250-10,291	70
10,326-10,360	57

Stromy ke kácení

km	počet
10,270	2
10,308	1
10,333	2
10,354	1

Úsek u SO 253 - část 2 - km 12,440-13,150

Odstranění keřů

km	m^2
12,455-12,483	43
12,538-12,562	36
12,570-12,590	30
12,612-12,625	19
12,695-12,730	53
12,781-12,807	39
12,820-12,830	15
12,843-12,885	63
12,907-12,920	19
12,928-12,955	40
12,990-13,019	43
13,045-13,078	48
	448

Stromy ke kácení

km	počet
12,449	1
12,481	1
12,482	1
12,489	1
12,494	1
12,510	1
12,515	1
12,517	1
12,667	1
12,731	1
12,733	1
12,749	6
12,750	1
12,796	1
12,836	1
12,860	1
12,868	1
12,872	1
12,874	2
12,893	1
12,920	1
12,938	1
12,940	1
12,946	1
12,963	1
12,972	2
12,975	1
13,004	1
13,012	1
13,018	1
13,027	1
13,032	1
13,054	1
13,062	1
13,069	1
13,083	1
13,086	1
13,097	1
13,117	1
13,122	9
13,137	1
13,144	1
13,145	1
	58

Úsek u SO 253 - část 1 - km 10,250 - 10,360

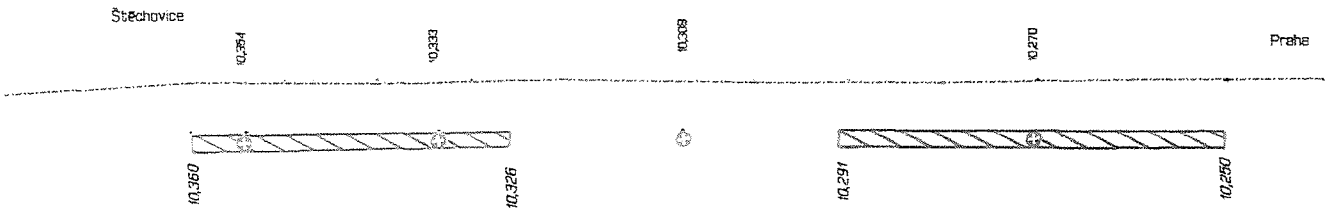

10.3

10.2

7

Úsek u SO 253 - část 2 - km 12,440 - 13,150

výkres 1

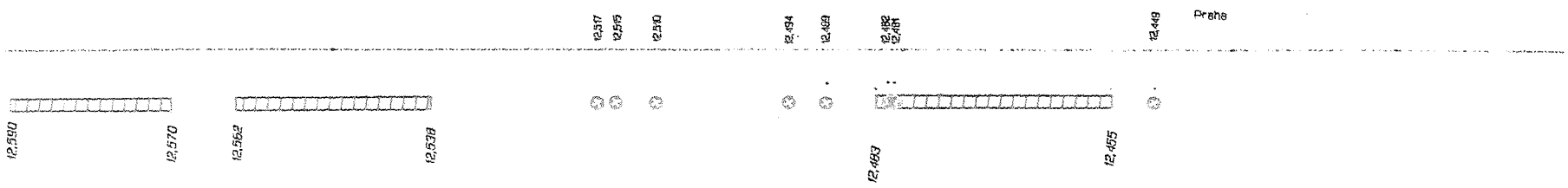

12.5

12.4

Úsek u SO 253 - část 2 - km 12,440 - 13,150

výkres 2

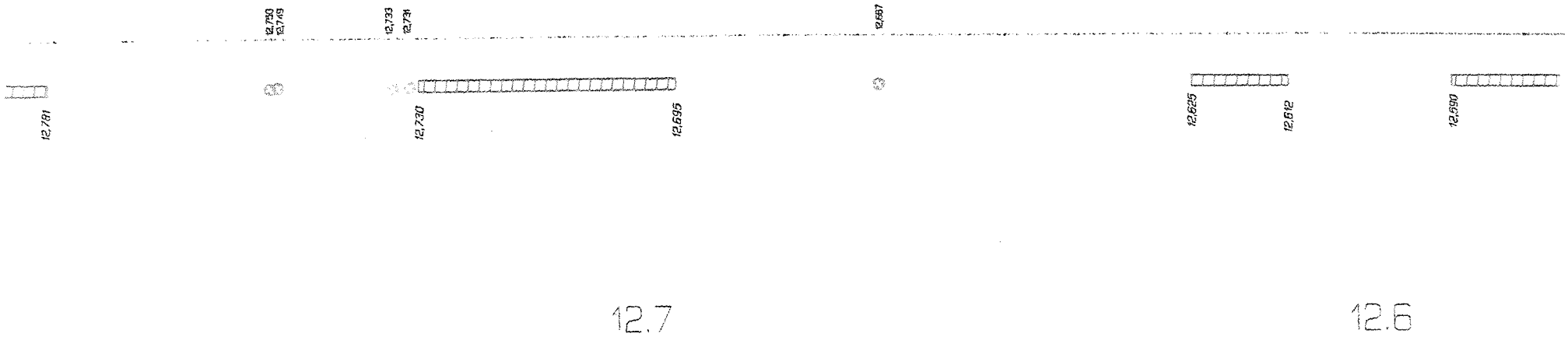

Úsek u SO 253 - část 2 - km 12,440 - 13,150

výkres 3

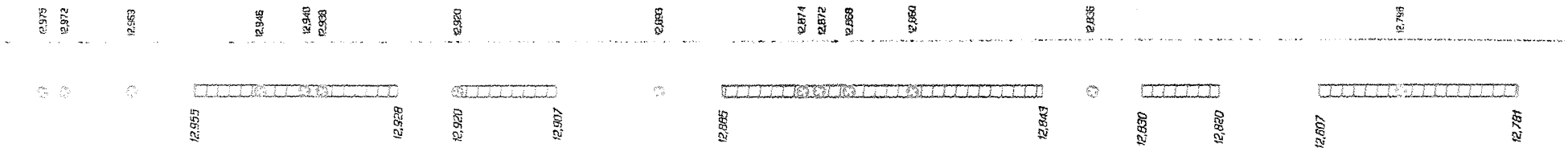

12.9

12.8

Úsek u SO 253 - část 2 - km 12,440 - 13,150

výkres 4

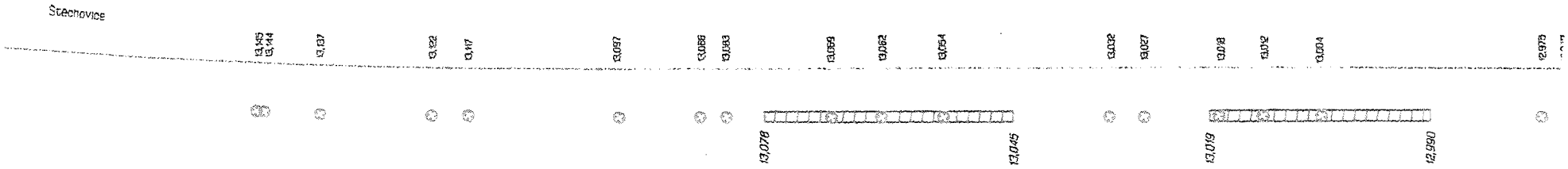

13.1

13.0

STRABAG a.s.
Dopravní stavitelství
direkce TC
Kačírkova 982/4
CZ – 158 00 Praha 5 / Česká republika

STRABAG

Stavba: II/102 HR. HL.MĚSTA PRAHY – ŠTĚCHOVICE, REKONSTRUKCE
Dodavatel: STRABAG a.s. Kačírkova 982/4, Praha 5

Číslo předávacího protokolu: Š II 21/2021

Předmět měření: SO 102 – REKONSTRUKCE VOZOVKY - DAVLE - ŠTĚCHOVICE
Plocha odstranění dřevin a kácení stromů

km 10,360 – 11,000

Plocha keřů:	**914 m²**
Stromy ke kácení:	**80 ks**

Viz. přílohy

Měření bylo provedeno GPS TOPCON HR.
Dopustné odchylky měření a výpočtu nebyly překročeny,

Souřadnicový systém: S-JTSK
Výškový systém:
Přílohy:

Zaměřil:	12.1.2021	Josef Tůma
Zpracoval:	20.1.2021	Ing. S. Bílek
Ověřil:	20.1.2021	Ing. S.Bílek

Ověření výsledků zeměměřických činností ve výstavbě
podle §13 odst.1 písm. c) zák. č. 200/1994 Sb

STAVBA: II/102 HR. HL. MĚSTA PRAHY - ŠTĚCHOVICE, REKONSTRUKCE, ETAPA II

OBJEKT: SO 102 - Rekonstrukce vozovky, Davle - Štěchovice

úsek A, B

Odstranění stromů a keřů

Stromy

km	počet
10,679 - 10,683	10
10,768	1
10,783	2
10,800 -10,801	3
10,821	3
10,828	2
10,840	1
10,846 - 10,850	12
10,861 - 10,863	7
10,868	1
10,876	1
10,885	3
10,889 - 10,893	10
10,900 -10,917	18
10,923	1
10,935	2
10,963	2
10,990	1

Keře

km	plocha
10,360 - 10,424	162,2
10,451 - 10,473	65,2
10,519 - 10,545	52,3
10,568 - 10,578	20,5
10,597 - 10,620	46,5
10,650 - 10,664	62,5
10,673 - 10,684	87,9
10,764 - 10,888	243,4
10,917 - 11,000	173,3

STRASSE 50

STRABAG a.s.
Dopravní stavitelství
direkce TC
Kačírkova 982/4
CZ – 158 00 Praha 5 / Česká republika

STRABAG

Stavba: II/102 HR. HL.MĚSTA PRAHY – ŠTĚCHOVICE, REKONSTRUKCE
Dodavatel: STRABAG a.s. Kačírkova 982/4, Praha 5

Číslo předávacího protokolu: Š II 22/2021

Předmět měření: SO 102 – REKONSTRUKCE VOZOVKY - DAVLE - ŠTĚCHOVICE
Plocha odstranění dřevin a kácení stromů

km 12,921 – 12,929 vpravo
Plocha keřů: 93,3 m²
Stromy ke kácení: 4 ks

km 12,895 – 12,907 vlevo
Plocha keřů: 18,3 m²

km 12,920 – 12,930 vlevo
Plocha keřů: 85,4 m²
Stromy ke kácení: 2 ks

km 12,956 – 12,988 vlevo
Plocha keřů: 47,1 m²

km 13,023 – 13,043 vlevo
Plocha keřů: 29,3 m²

Viz. příloha

Měření bylo provedeno GPS TOPCON HR.
Dopustné odchylky měření a výpočtu nebyly překročeny,

Souřadnicový systém: S-JTSK
Výškový systém:
Přílohy:

Zaměřil:	10.2.2021	Josef Tůma
Zpracoval:	23.2.2021	Ing. S. Bílek
Ověřil:	23.2.2021	Ing. S.Bílek

Ověření výsledků zeměměřických činností ve výstavbě
podle §13 odst 1 písm. c) zák. č. 200/1994 Sb

SO 102 - úsk B

Plocha odstranění dřevin a kácení stromů

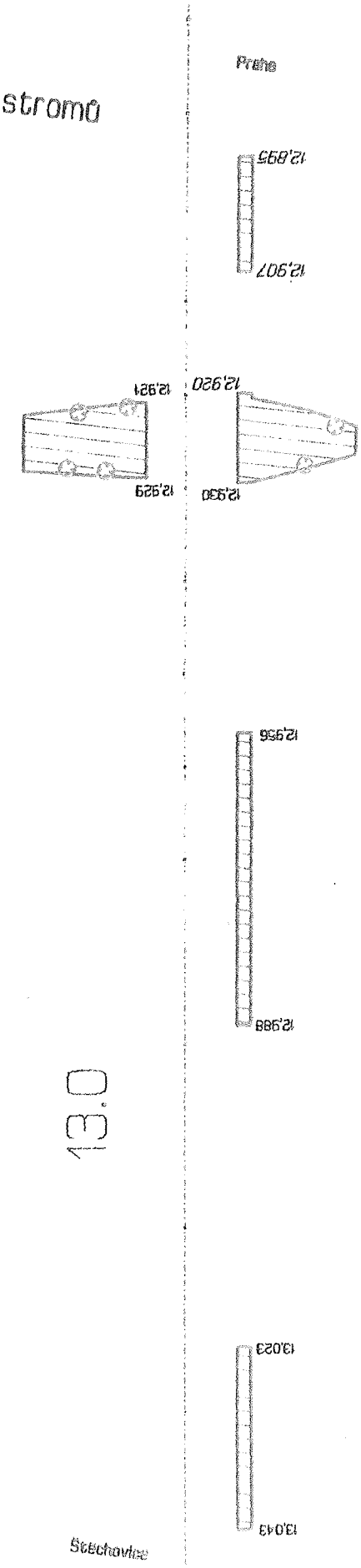

STRABAG a.s.
Dopravní stavitelství
direkce TC
Kačírkova 982/4
CZ – 158 00 Praha 5 / Česká republika

STRABAG

Stavba: II/102 HR. HL.MĚSTA PRAHY – ŠTĚCHOVICE, REKONSTRUKCE
Dodavatel: STRABAG a.s. Kačírkova 982/4, Praha 5

Číslo předávacího protokolu: Š II 104/2021

Předmět měření: SO 102 – REKONSTRUKCE VOZOVKY - DAVLE - ŠTĚCHOVICE
Plocha odstranění dřevin a kácení stromů, km 11,3 – 11,8 - vlevo

Plocha keřů:

km 11,360 – 11,370	79 m²
km 11,380 – 11,395	120 m²
km 11,410 – 11,435	33 m²
km 11,455 – 11,477	27 m²
km 11,480 – 11,505	56 m²
km 11,520 – 11,535	33 m²
km 11,544 – 11,580	81 m²
km 11,582 – 11,800	480 m²
celkem	909 m²

Stromy ke kácení:

km 11,300 – 11,400	7 ks
km 11,400 – 11,500	14 ks
km 11,500 – 11,600	19 ks
km 11,600 – 11,700	16 ks
km 11,700 – 11,800	33 ks
celkem	89 ks

Měření bylo provedeno GPS TOPCON HR.
Dopustné odchylky měření a výpočtu nebyly překročeny,

Souřadnicový systém: S-JTSK
Výškový systém:
Přílohy:

Zaměřil:	10.12.2021	Ing. S. Bílek
Zpracoval:	13.12.2021	Ing. S. Bílek
Ověřil:	13.12.2021	Ing. S.Bílek

Ověření výsledků zeměměřických činností ve výstavbě
podle §13 odst 1 písm. c) zák. č. 200/1994 Sb

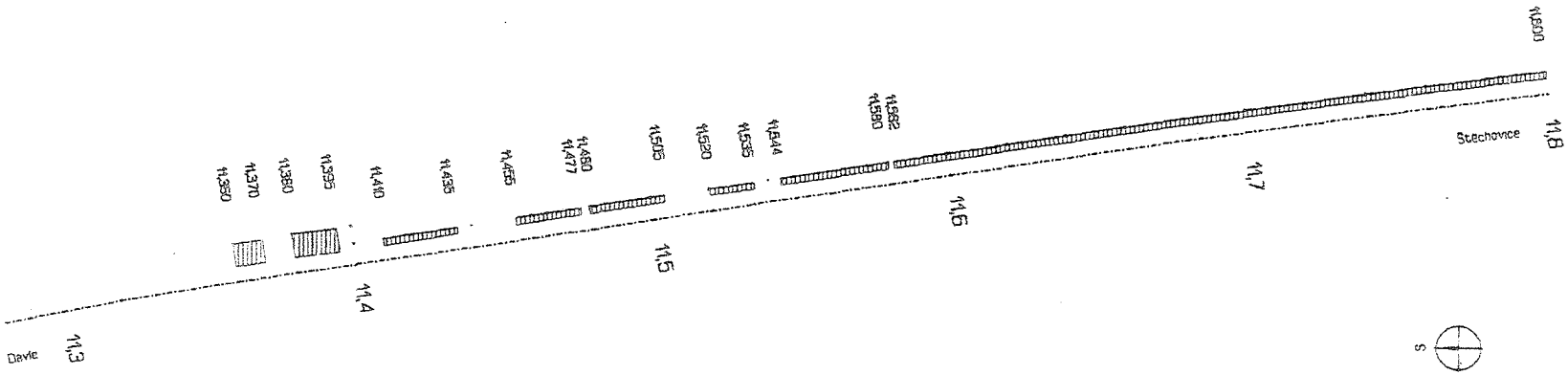

STRABAG a.s. Kačírkova 982/41, Praha 5			číslo zakázky		
			ověřil	Ing. S. Břek	
			datum	13.12.2021	
			číslo ověření		
akce	**II/102 Hr. H. Města Prahy - Stěchovice, rekonstrukce, etapa I** SO 102 - Rekonstrukce vozovky, Davle - Stěchovice Úsek B - Plocha odstranění dřevin, km 11,3 - 11,8				výkres číslo
				měřítko	1:500
zaměřil	Ing. Stanislav Břek	datum	10.12.2021	souř. systém	S-JTSK
kreslil	Ing. Stanislav Břek	datum	13.12.2021	výšk. systém	Bpv

18

STRABAG a.s.
Dopravní stavitelství
direkce TC
Kačírkova 982/4
CZ – 158 00 Praha 5 / Česká republika

STRABAG

Stavba: II/102 HR. HL.MĚSTA PRAHY – ŠTĚCHOVICE, REKONSTRUKCE
Dodavatel: STRABAG a.s. Kačírkova 982/4, Praha 5

Číslo předávacího protokolu: Š II 2/2022

Předmět měření: SO 102 – REKONSTRUKCE VOZOVKY - DAVLE - ŠTĚCHOVICE
Plocha odstranění dřevin a kácení stromů, km 10,000 – 10,250 - vlevo

Plocha keřů:

km 10,000 – 10,080	288 m²
km 10,115 – 10,150	270 m²
km 10,165 – 10,200	115 m²
km 10,225 – 10,250	65 m²
celkem	**738 m²**

Stromy ke kácení:

km 10,090 – 10,105	26 ks
km 10,137	1 ks
km 10,145	3 ks
km 10,182	3 ks
km 10,205	6 ks
km 10,210	4 ks
km 10,215	1 ks
km 10,238	1 ks
celkem	**45 ks**

Měření bylo provedeno GPS TOPCON HR.
Dopustné odchylky měření a výpočtu nebyly překročeny,

Souřadnicový systém: S-JTSK
Výškový systém:
Přílohy:

Zaměřil:	1.2022	Ing. S. Bílek
Zpracoval:	18.1.2022	Ing. S. Bílek
Ověřil:	18.1.2022	Ing. S.Bílek

Ověření výsledků zeměměřických činností ve výstavbě podle §13 odst.1 písm. c) zák. č. 200/1994 Sb

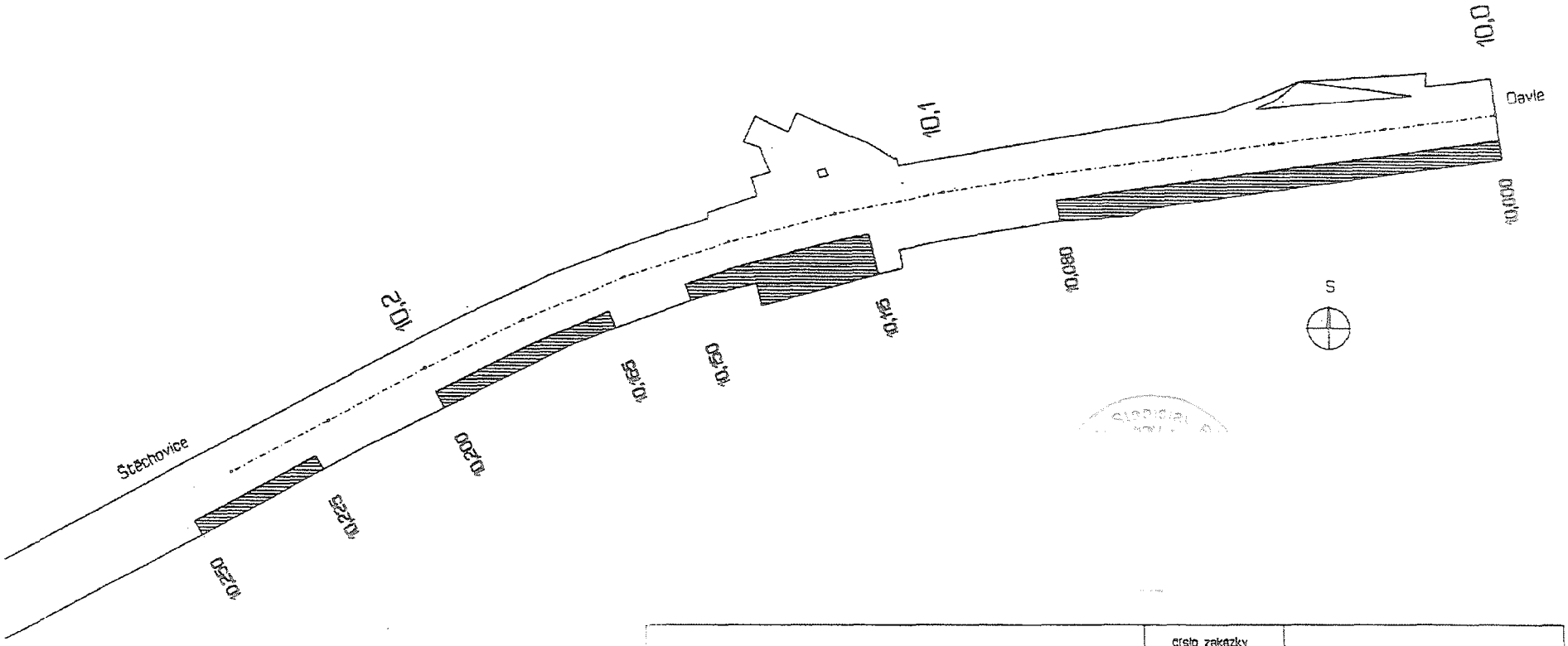

STRABAG a.s. Kačírkova 982/41, Praha 5			číslo zakázky		
			ověřil	Ing. S. Břlek	
			datum	18.1.2022	
			číslo ověření		
akce	**II/102 Hr. Hl. Města Prahy – Štěchovice, rekonstrukce, etapa II** SO 102 – Rekonstrukce vozovky, Davle – Štěchovice Úsek A – Plocha odstranění dřevin, km 10,000 – 10,250				výkres číslo
				měřítko	1:1000
zaměřil	Ing. Stanislav Břlek	datum	1.2022	souř. systém	S-JTSK
kreslil	Ing. Stanislav Břlek	datum	18.1.2022	výšk. systém	Bpv

20

STRABAG a.s.
Dopravní stavitelství
direkce TC
Kačírkova 982/4
CZ – 158 00 Praha 5 / Česká republika

STRABAG

Stavba: II/102 HR. HL.MĚSTA PRAHY – ŠTĚCHOVICE, REKONSTRUKCE
Dodavatel: STRABAG a.s. Kačírkova 982/4, Praha 5

Číslo předávacího protokolu: Š II 4/2022

Předmět měření: SO 102 – REKONSTRUKCE VOZOVKY - DAVLE - ŠTĚCHOVICE
Plocha odstranění dřevin a kácení stromů, km 13,700 – 14,230 - vlevo

Plocha keřů:
km 13,700 – 14,230 -šíře 3 m **1590 m²**

Stromy ke kácení:
viz. příloha
celkem **321 ks**

Měření bylo provedeno
Dopustné odchylky měření a výpočtu nebyly překročeny,

Souřadnicový systém:
Výškový systém:
Přílohy:

Zaměřil:	2.2022	Ing. S. Bílek
Zpracoval:	10.2.2022	Ing. S. Bílek
Ověřil:	10.2.2022	Ing. S.Bílek

Ověření výsledků zeměměřických činností ve výstavbě
podle §13 odst 1 písm. c) zák. č. 200/1994 Sb

SO 102 - úsek C Kácení stromů

km	ks
13,710	2
13,715	1
13,721	1
13,730	1
13,743	2
13,746	2
13,748	4
13,760	6
13,767	7
13,774	6
13,790	2
13,794	6
13,800	4
13,805	6
13,810	1
13,816	8
13,823	8
13,835	4
13,840	6
13,845	5
13,850	2
13,855	2
13,860	3
13,865	4
13,870	3
13,880	4
13,891	3
13,900	4
13,905	2
13,910	3
13,916	1
13,925	8
13,930	3
13,940	4
13,948	7
13,955	4
13,962	2
13,970	5

km	ks
13,974	6
13,980	1
13,986	4
13,995	3
14,000	8
14,005	3
14,010	4
14,016	3
14,024	3
14,035	4
14,,055	4
14,060	3
14,063	8
14,075	5
14,100	3
14,110	2
14,114	4
14,125	2
14,130	6
14,135	7
14,140	7
14,150	3
14,154	6
14,160	4
14,164	7
14,170	3
14,174	4
14,178	12
14,183	7
14,190	5
14,194	6
14,200	5
14,205	7
14,210	2
14,215	4
14,220	6
14,224	4

celkem	321

STRABAG a.s.
Dopravní stavitelství
direkce TC
Kačírkova 982/4
CZ – 158 00 Praha 5 / Česká republika

Stavba: II/102 HR. HL.MĚSTA PRAHY – ŠTĚCHOVICE, REKONSTRUKCE
Dodavatel: STRABAG a.s. Kačírkova 982/4, Praha 5

Číslo předávacího protokolu: Š II 13/2022

Předmět měření: SO 102 – REKONSTRUKCE VOZOVKY - DAVLE - ŠTĚCHOVICE
Plocha odstranění dřevin a kácení stromů, km 11,000 – 11,300 - vlevo

Plocha keřů:

km 11,000 – 11,022	50,5 m²
km 11,110 – 11,120	20,2 m²
celkem	**70,7 m²**

Stromy ke kácení:

km 11,112	2 ks
km 11,116	1 ks
km 11,126	1 ks
km 11,140	2 ks
km 11,150	1 ks
km 11,154	2 ks
km 11,164	2 ks
km 11,210	1 ks
km 11,236	3 ks
celkem	**15 ks**

Měření bylo provedeno GPS TOPCON HR.
Dopustné odchylky měření a výpočtu nebyly překročeny,

Souřadnicový systém: S-JTSK
Výškový systém:
Přílohy:

Zaměřil:	3.2022	Ing. S. Bílek
Zpracoval:	16.3.2022	Ing. S. Bílek
Ověřil:	16.3.2022	Ing. S.Bílek

Ověření výsledků zeměměřických činností ve výstavbě
podle §13 odst.1 písm. c) zák. č. 200/1994 Sb

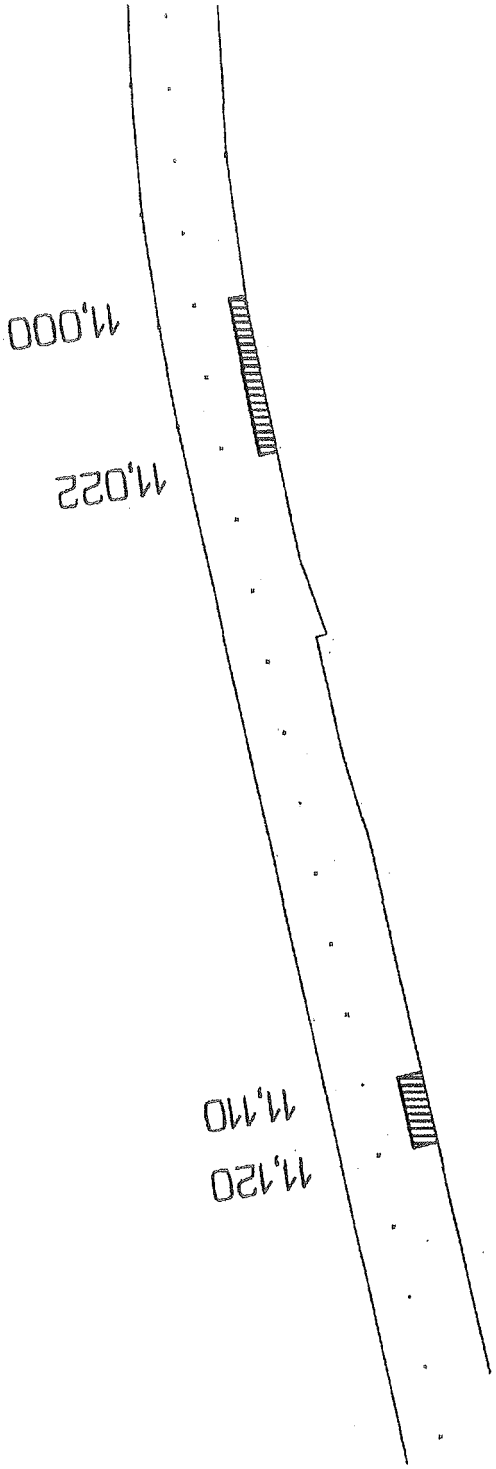

STRABAG a.s. Kačírkova 982/41, Praha 5			číslo zakázky		
			ověřil	Ing. S. Břlek	
			datum	16.3.2022	
			číslo ověření		
akce	**II/102 Hr. Hl. Města Prahy - Štěchovice, rekonstrukce, etapa II** SO 102 - Rekonstrukce vozovky, Davle - Štěchovice Úsek A - Plocha odstranění dřevin, km 11,000 - 11,3000				výkres číslo
				měřítko	1:1000
zaměřil	Ing. Stanislav Břlek	datum	3.2022	souř. systém	S-JTSK
kreslil	Ing. Stanislav Břlek	datum	16.3.2022	výsk. systém	Bpv

STRABAG a.s.
Dopravní stavitelství
direkce TC
Kačírkova 982/4
CZ – 158 00 Praha 5 / Česká republika

STRABAG

Stavba: II/102 HR. HL.MĚSTA PRAHY – ŠTĚCHOVICE, REKONSTRUKCE
Dodavatel: STRABAG a.s. Kačírkova 982/4, Praha 5

Číslo předávacího protokolu: Š II 14/2022

Předmět měření: SO 102 – REKONSTRUKCE VOZOVKY - DAVLE - ŠTĚCHOVICE
Plocha odstranění dřevin a kácení stromů,

Plocha odstraňování keřů a kácení stromů nikde nepřekračuje hranice dočasného záboru stavby a je nutná pro výstavbu SO.

platí pro PP: D1/2020
Š II 21/2021, Š II 22/2021, Š II 104/2021
Š II 2/2022, Š II 4/2022, Š II 13/2022

Měření bylo provedeno GPS TOPCON HR.
Dopustné odchylky měření a výpočtu nebyly překročeny,

Souřadnicový systém: S-JTSK
Výškový systém:
Přílohy:

Zaměřil:
Zpracoval: 13.4.2022 Ing. S. Bílek
Ověřil: 13.4.2022 Ing. S.Bílek
Ověření výsledků zeměměřických činností ve výstavbě podle §13 odst.1 písm. c) zák. č. 200/1994 Sb.

Zc. 10

IABAG

List č.: 3197004

SO 101

Datum: 28. 1. 2021 Den týdne: Pá

Středisko: 011/Bac Název akce: 4/101 Hr. M. n. Rosm - Štěpánovice, rekonstrukce, II. etapa

Doba: 8⁰⁰ - 14⁰⁰ Pracovní přestávka: 11⁰⁰ - 12⁰⁰

Jména a příjmení: Zdeněk Kavenský, Pavel Bajtoš, Miloš Lukeš, Karel Nad, Roman Omelka, Václav Sedlák, Karel Všecl

Mechanizmy: 1 x bagr, 1 x nákl. auto, 1 x nakl. kladivo, 1 x štěrkonožka, 1 x motorová pila, 1 x ford transit

Ostatní práce (včetně dodavatelů a jejich činností): - pokračování bourání vrstev z kameni v čas 13⁰⁰ - 14⁰⁰ (celá trasa ve směru Smiřice)
- štěrkování vrstvy o mocnosti 150 mm na nesoudržné zemní pláně
- čištění vozovky
- čištění stavenště
- kontrola zabezpečení stavenště (BIO)

Podpis zástupce investora (TDI): Podpis stavbyvedo

STRABAG

List č.: 3197003

(0 10K)

Datum: 25.1.2022 / Den týdne: ÚT

Nákladové středisko: [illegible] / Název akce: [illegible]

Část: [illegible], [illegible] +7°C, [illegible] -1°C, [illegible] 13°C

Pracovní doba: 7:00 - 17:30 Pracovní přestávka: 11:00 - 11:00

Pracovníci (jména a příjmení): [illegible]

Mechanismy: [illegible]

Materiál:

Zkoušky:

Provedené práce (včetně dodavatelů a jejich činností): - [illegible]
- [illegible]
- [illegible]
- [illegible]
- [illegible]
- [illegible]
- [illegible]

Podpis zástupce investora (TI: Podpis stavbyvedoucího:

STRABAG

List č.: 3197002

SO 102

Datum: 26.7.2022 Den týdne: St

Nákladové středisko: 8111264 Název akce: 8/102 MZ. M2. 07. PRAHA - ŘEPORYJE, REKONSTRUKCE, I. STAVBA

Počasí: Ráno, ráno +1°C, pol. +2°C, odpoj. +1°C

Pracovní doba: 6:30 - 17:00 Pracovní přestávka: 11:00 - 11:30

Pracovníci (jména a příjmení): ŽDENĚK KOVIENSKÝ, PAVEL BÁRTA, JIŘÍ LOUŽEK, OLEG BURKA, ONDŘEJ MANDLÍK, TOMÁŠ ČMENDEK, MIROSLAV KLAO, PATRIK LEMEŠKA, JAROSLAV ŠÍPEK, KAREL PEKAR, JAN JURIK, FRANTIŠEK JEDLIČKA, VÁCLAV BERNÁT

Mechanismy: LIEBHERR 922, LIEBHERR 906, LIEBHERR 914, 11.900 KAMIONŮ, 2x ŠTĚRKOMATER, LITOS FRANTI, LITOSROVÁ ŠKRÁPA, VIBROKRÁK

Materiál:

Zkoušky:

Provedené práce (včetně dodavatelů a jejich činností): - PONIČENÍ KOTEVNÍ VRTNÍ A EBONIT V km 13,305 - 14,600 (LEVÁ STRANA KE STŘEDU KOMUNIKACE)
- ŠTĚRKOVÁNÍ STRANY A ŠKÁRA + ÚPRAVA ŠTĚRKU NA MEZIDEPONII
- ODVOZ BETONOVÝCH BLOKŮ Z MEZIDEPONIE + DOSYPÁNÍ
- ODSTRANĚNÍ PŘÍKOPU, ZAMĚŘENÍ PŘÍVĚŠŮ ZE STRANY TĚLESA KOMUNIKACE V km 9,900 - 10,200 (LEVÁ STRANA KE STŘEDU KOMUNIKACE)
- ODVOZ ZEMINY NA REKULTIVACI
- ÚDRŽBA KOMUNIKACE
- KONTROLA ZAMĚŘENÍ PŘÍKOPŮ (DIO)

Podpis zástupce investora (TDI): Podpis stavbyvedoucího

28

STRABAG

List č.: 3197001

SO 102

Datum: 20. 1. 2021 Den týdne: Ut

Nákladové středisko: 841864 Název akce: MOST NA N. 12. PRAHA - ČEŘOVICE, REKONSTRUKCE, 2. ETAPA

Počasí: POLOJASNO, RÁNO +8°C, POL. +12°C, ODPOL. +7°C

Pracovní doba: 5:00 - 15:30 Pracovní přestávka: 11:00 - 12:00

Pracovníci (jména a příjmení): EDUARD MATUSEK, PAVEL BÁTKA, JIŘÍ LUKEŠ, MICHAL ŠTĚPÁN, FRANTIŠEK JEDLIČKA, ANDREJ PENCL, JAN JUREK, ONDŘEJ MAREŠ, OLDŘICH BUCHTA, PETR LEŠETICKÝ, PAVEL KLOD, MICHAL OBERLADA

Mechanismy: LIEBHERR 916, LIEBHERR 922, 24 MOLLESONI BUTO, 24 FORD RANGER, 24 MOTOROVÁ PILA, 14 AVIO KOMPRESOR, 14 ČERPADLO, DRÁTĚNKA

Materiál:

Zkoušky:

Provedené práce (včetně dodavatelů a jejich činností): - PROVÁDĚNÍ BOČNÍ OPRAVY OPRAVY A ÚDRŽBY K km 13,500 - 14,600 LEVÁ STRANA VE SMĚRU STAVĚNÍ)
- ČIŠTĚNÍ OPRAVY A ÚDRŽBY + ODVOZ ČIŠTĚNÍ NA PŘEKLOPTÁNÍ
- ODVOZ ZEMINY NA ZÁ PŘEKLOPTÁNÍ + ODBĚR
- OSTRANĚNÍ STÁVAJÍCÍ KOTVENÉ ZÁBRADLÍ NA SMĚR JIŽNÍ KOMUNIKACE K km 10,00 - 10,250 LEVÁ STRANA VE SMĚRU STAVĚNÍ)
- ODVOZ KOVŮ NA SKLÁDKU
- ÚKLID MATERIÁLU
- KONTROLA ZOBRAZOVACÍ STATIONÁŘE (DIO)

Podpis zástupce investora (TDI): Podpis stavb

STRABAG

List č.: 3374349

so [illegible]

Datum: 21.1.2022 Den týdne: [illegible]

Nákladové středisko: [illegible] Název akce: [illegible] – [illegible]

Počasí: [illegible]

Pracovní doba: 7:00–15:00 Pracovní přestávka: [illegible]

Pracovníci (jména a příjmení): [illegible]

Mechanismy: [illegible]

Materiál:

Zkoušky:

Provedené práce (včetně dodavatelů a jejich činností): [illegible]

odpis zástupce investora (TDI): Podpis stavbyvedoucího

STRABAG

List č.: 3374348

[illegible]

Datum: [illegible] Den týdne: [illegible]

Nákladové středisko: [illegible] Název akce: [illegible]

Počasí: [illegible]

Pracovní doba: [illegible] Pracovní přestávka: [illegible]

Pracovníci (jméno a příjmení): [illegible]

Mechanismy: [illegible]

Materiál:

Zkoušky:

Provedené práce (včetně dodavatelů a jejich činností): [illegible]

Podpis zástupce investora (TDI): Podpis stavbyvedoucího

31

STRABAG

List č.: 3374345

SO 102

Datum: [illegible] Den týdne: [illegible]

Nákladové středisko: [illegible] Název akce: [illegible]

Počasí: [illegible]

Pracovní doba: [illegible] Pracovní přestávka: [illegible]

Pracovníci (jména a příjmení): [illegible]

Mechanismy: [illegible]

Materiál:

Zkoušky:

Provedené práce (včetně dodavatelů a jejich činností): [illegible]

Zápis zástupce investora (TDI): Podpis stavby

STRABAG

List č.: 3374344

Po Ro

Datum: 11.1.2021 Den týdne: Po

Nákladové středisko: [illegible] Název akce: [illegible]

Počasí: [illegible]

Pracovní doba: [illegible] Pracovní přestávka: [illegible]

Pracovníci (jména a příjmení): [illegible]

Mechanismy: [illegible]

Materiál:

Zkoušky:

Provedené práce (včetně dodavatelů a jejich činností): [illegible]

Podpis zástupce investora (TDI): Podpis stavby:

STRABAG

List č.: 3374343

SO 102

Datum: 13. 1. 2022 Den týdne: Čt

Nákladové středisko: [illegible] Název akce: 1/102 MÚ. M. n. V. [illegible] - [illegible], [illegible], II. etapa

Počasí: [illegible], [illegible] +1°C, [illegible], [illegible] -4°C

Pracovní doba: 800 - 1730 Pracovní přestávka: 1100 - 1130

Pracovníci (jména a příjmení): [illegible]

Mechanismy: [illegible]

Materiál:

Zkoušky:

Provedené práce (včetně dodavatelů a jejich činností): [illegible]

Podpis zástupce investora (TDI): Podpis stavbyve

STRABAG

List č.: 3374342

SO 101

Datum: 12.1.2019 Den týdne: Ú

Nákladové středisko: [illegible] Název akce: [illegible]

Počasí: [illegible]

Pracovní doba: [illegible] Pracovní přestávka: [illegible]

Pracovníci (jména a příjmení): [illegible]

Mechanismy: [illegible]

Materiál:

Zkoušky:

Provedené práce (včetně dodavatelů a jejich činnosti): [illegible]

Podpis zástupce investora (TDI): Podpis stavbyve

STRABAG

List č.: 3374341

Jo nal

Datum: 17. 1. 2022 Den týdne: Ut

Nákladové středisko: SMREC Název akce: 11/102 MO. H.L.M. SRAHY - ŠTĚCHOVICE, REKONSTRUKCE, II. ETA.

Počasí: POLOJASNO, RÁNO -1°C, POL. +3°C, ODPOL. +2°C

Pracovní doba: 8:00 - 16:00 Pracovní přestávka: 11:00 - 12:00

Pracovníci (jména a příjmení): PAVEL ČERNÝ, PETR ČUPEK, JAROSLAV ŠÍPEK, JIŘÍ LUKEŠ, ONDŘEJ MARŠÍK, OLEG DUDKA, DOMÁCÍ KOVÁŘSKÁ

Mechanismy: 1x FORD TRANSIT, 2x KOTOUČOVÝ VIBR., 1x ŠTĚRKOPŘÍDAVOŘ, 1x BYKO KONŠTRUKCE

Materiál:

Zkoušky:

Provedené práce (včetně dodavatelů a jejich činností): PROVÁDĚNÍ ČIŠTĚNÍ STROPŮ A ČIŠTĚNÍ V 1.NP 10:00 - 10:30 ČLENŮ PARTY NA ÚKLIDU STAVENIŠTĚ
- ŠTĚRKOVÁNÍ ČIŠTĚNÍ A STROPŮ - ODVOZ ŠUTRU NA PŘEKOPÁVKU VÝVOZ STAVENIŠTĚ
- DOČIŠTĚNÍ DOBETONÁŽNÍ STAVENIŠTĚ

Podpis zástupce investora (TDI): Podpis stavbyvedoucí

STRABAG

List č.: 3374340

SO 102

Datum: 10.1.2022 Den týdne: PO

Nákladové středisko: [illegible] Název akce: [illegible]

Počasí: [illegible]

Pracovní doba: [illegible] Pracovní přestávka: [illegible]

Pracovníci (jména a příjmení): [illegible]

Mechanismy: [illegible]

Materiál:

Zkoušky:

Provedené práce (včetně dodavatelů a jejich činností): [illegible]

Podpis zástupce investora (TDI): Podpis stavbyvedoucího

STRABAG

List č.: 3374336

SO 102

Datum: 11. 11. 2021 Den týdne: St

Nákladové středisko: 8411800 Název akce: 11102 MO. NL. II. FÁZY – STŘÍHÁNÍ, ODŘEZÁVÁNÍ, Č. STATA

Počasí: OBLAČNO, BÁŘ, DÉŠŤ, DOPO +2°C, POL. +6°C, DPOL. +4°C

Pracovní doba: 8⁰⁰ – 17⁰⁰ Pracovní přestávka: 11⁰⁰ – 12⁰⁰

Pracovníci (jména a příjmení): [illegible]

Mechanismy: [illegible]

Materiál: [illegible]

Zkoušky:

Provedené práce (včetně dodavatelů a jejich činností): [illegible]

Podpis zástupce investora (TDI): Podpis stavb

STRABAG

List č.: 3374335

SO 101

Datum: 14. 12. 2021 Den týdne: čt

Nákladové středisko: [illegible] Název akce: MOU NE. N. D. PART - TECHNOLOGIE, DEKONTRUKCE, I. ETAPA

Počasí: oblačno, ráno +1°C, pol. +5°C, odpol. +4°C

Pracovní doba: 7⁰⁰ - 17⁰⁰ Pracovní přestávka: 11⁰⁰ - 12⁰⁰

Pracovníci (jména a příjmení): [illegible]

Mechanismy: [illegible]

Materiál: [illegible]

Zkoušky:

Provedené práce (včetně dodavatelů a jejich činnosti): [illegible]

Podpis zástupce investora (TDI): Podpis stavbyvedoucího

STRABAG

List č.: 3374334

SO 102

Datum: 13. 2. 2021 Den týdne: PO

Nákladové středisko: [illegible] Název akce: [illegible] - ŠTĚRHOVICE, RECONSTRUKCE, II. ETAPA

Počasí: [illegible], [illegible], [illegible] °C, [illegible], [illegible] °C

Pracovní doba: 7:00 - 15:00 Pracovní přestávka: 11:00 - 12:00

Pracovníci (jména a příjmení): [illegible]

Mechanismy: [illegible]

Materiál: [illegible]

Zkoušky:

Provedené práce (včetně dodavatelů a jejich činností): - [illegible] (km 0,300 - 0,800 [illegible])
- [illegible]
- [illegible]
- [illegible]

Podpis zástupce investora (TDI): Podpis stavbyvedo

STRABAG

List č.: 3374333

SO 102

Datum: 10. 11. 2021 Den týdne: PO

Nákladové středisko: 341B0X Název akce: 1/10 Ne. M. n. Orlicí – Šternberk, rekonstrukce II. etapa

Počasí: oblačno, ráno -2°C, poledne +2°C, odpoledne +1°C

Pracovní doba: 7⁰⁰ - 16⁰⁰ Pracovní přestávka: 11⁰⁰ - 12⁰⁰

Pracovníci (jména a příjmení): [illegible]

Mechanismy: [illegible]

Materiál:

Zkoušky:

Provedené práce (včetně dodavatelů a jejich činností): - [illegible]

Podpis zástupce investora (TDI): Podpis stavby

STRABAG

List č.: 3374331

SO 102

Datum: 6. 12. 2021 Den týdne: Ct

Nákladové středisko: SM8000 Název akce: MMR NE M2 n. ROHR - STAVBA, REKONSTRUKCE, II. ETAPA

Počasí: PAMLHAVO, MÍRNÝ -2°C, POL. +2°C, ODPOL. +7°C

Pracovní doba: 8:00 - 16:00 Pracovní přestávka: 11:00 - 12:00

Pracovníci (jména a příjmení): [illegible]

Mechanismy: [illegible]

Materiál: [illegible]

Zkoušky:

Provedené práce (včetně dodavatelů a jejich činností):
- [illegible] km 11,300 - 11,800 (LEVÁ STRANA VE SMĚRU [illegible])
- [illegible]
- [illegible]
- [illegible] km 12,900 (LEVÁ STRANA VE SMĚRU [illegible])

Podpis zástupce investora (TDI): Podpis st

STRABAG

List č.: 3374330

SO 102

Datum: 9.12.2021 Den týdne: ÚT

Nákladové středisko: SV8001 Název akce: 1/102 MB.-M.-O. PRAHY - ŠTĚCHOVICE, REKONSTRUKCE, II. ETAPA

Počasí: PAMLHAVO, DOŠLO - 1°C, POL. +8°C, OPOL. +3°C

Pracovní doba: 7⁰⁰ - 16⁰⁰ Pracovní přestávka: 11⁰⁰ - 12⁰⁰

Pracovníci (jména a příjmení): ROMAN KOVÁČIK, PETR ŠUPKA, VIKI WIKE, PAVEL ŽOFÁK, ONDŘEJ HAVLÍK, MICHAL ŠTEREN, PAVEL KLAD, ALEX ANDRES, MICHAL DVOŘ, ROBERT FARGL

Mechanismy: LIEBHERR 914, PLANIA KOMBINACE, 1x ŠTĚRKOVAČKA, 2x MALÝ AUTO., 1x PUSH TRAKRIT

Materiál:

Poušky:

Provedené práce (včetně dodavatelů a jejich činností): - PŘEKOPÁNÍ KRÁTKÝCH PROFILŮ A KŘEMÍ K DM 11,500 - 11,800 (LEVÁ STRANA ZE VÝŠKY REKULTIV.)
- ŠTĚRKOVÁNÍ STRANY A KŘEMÍ + DOVOZ ŠTĚRKU DO MEZIDEPONIE
- DOVOZ BÍDOPORCÉHO MATERIÁLU Z REKULTIVACE NA SKLÁDKU HOLÝ VRCH

Podpis zástupce investora (TDI): Podpis stavbyvedou

STRABAG

List č.: 3214576

SO 102

Datum: [illegible] Den týdne: Pá

Nákladové středisko: [illegible] Název akce: [illegible]

Část:

Pracovní doba: [illegible] Pracovní přestávka: [illegible]

Pracovníci (jména a příjmení): [illegible]

Zachytávky: [illegible]

Materiál:

Strojů:

Provedené práce (včetně dodavatelů a jejich činností): [illegible]

Podpis zástupce investora (TDI) Podpis stavbyv

STRABAG

List č.: 3214573

SO 102

Datum: 2.2.2021 Den týdne: Ut.

Nákladové středisko: [illegible] Název akce: [illegible]

Počasí:

Pracovní doba: [illegible] Pracovní přestávka: [illegible]

Pracovníci (jména a příjmení): [illegible]

Mechanismy: [illegible]

Materiál:

Poruchy:

Provedené práce (včetně dodavatelů a jejich činnosti): [illegible]

Podpis zástupce investora (TDI): Podpis stav

STRABAG

List č.: 3214570

50 Kč

Datum: 28. 1. 2021 Den týdne: Čt.

Nákladové středisko: [illegible] Název akce: [illegible] – [illegible], [illegible], [illegible]

Počasí:

Pracovní doba: 7⁰⁰ – 16⁰⁰ Pracovní přestávka: 11⁰⁰ – 12⁰⁰

Pracovníci (jméno a příjmení): [illegible]

Uschaniemy: [illegible]

Materiál:

Zkoušky:

Provedené práce (včetně dodavatelů a jejich činností): [illegible]

Podpis zástupce investora (TI

Podpis stavbyve

46

STRABAG

List č.: 3214565

SO 102

Datum: 19. 1. 2023 Den týdne: čt

Nákladové středisko: [illegible] Název akce: 11/102 Hl. m. Praha - Štěrboholy, rekonstrukce, II. etap

Počasí:

Pracovní doba: Pracovní přestávka: 11⁰⁰-12⁰⁰

Pracovníci (jména a příjmení):

[illegible]

Mechanismy: [illegible]

Materiál:

Zkoušky:

Provedené práce (včetně dodavatelů a jejich činností): - [illegible] 10,360 - 10,880 (levá strana ve směru [illegible])
- [illegible] + [illegible] na [illegible]

Podpis zástupce investora (TDI): Podpis stavbyvedouc

STRABAG

List č.: 3214563

SO 102

Datum: 5. 1. 2021 Den týdne: Pá

Nákladové středisko: [illegible] Název akce: II/102 MB. N. N. N. [illegible]

Počasí: [illegible] -2°C, -7°C, -8°C

Pracovní doba: 6⁰⁰ - 16⁰⁰ Pracovní přestávka: 11⁰⁰ - 12⁰⁰

Pracovníci (jména a příjmení): [illegible]

Mechanismy: [illegible]

Materiál:

Zkoušky:

Provedené práce (včetně dodavatelů a jejich činností): - [illegible]

Podpis zástupce investora (TDI): Podpis stavbyv

STRABAG

List č.: 3214560

SO 102

Datum: 12. 1. 2021 Den týdne: Ut

Nákladové středisko: [illegible] Název akce: II/102 MB hl. n. Praha – [illegible], rekonstrukce, I. etapa

Část: [illegible] – 4°C, – 2°C, – 3°C

Pracovní doba: 8⁰⁰ – 16⁰⁰ Pracovní přestávka: 11⁰⁰ – 12⁰⁰

Pracovníci (jména a příjmení): [illegible]

Mechanismy: [illegible]

Materiál:

Zkoušky:

Provedené práce (včetně dodavatelů a jejich činností): [illegible]

Podpis zástupce investora (TDI Podpis sta

STRABAG

List č.: 3214559

SO 102

Datum: 11. 1. 2017 Den týdne: PO

Nákladové středisko: [illegible] Název akce: [illegible] MO MZ II. [illegible] - JŽ [illegible], [illegible], [illegible]

Počasí: [illegible] -8°C, -9°C, -2°C

Pracovní doba: 7⁰⁰ - 16⁰⁰ Pracovní přestávka: 11⁰⁰ - 12⁰⁰

Pracovníci (jména a příjmení): [illegible]

Mechanismy: [illegible]

Materiál:

Zkoušky:

Provedené práce (včetně dodavatelů a jejich činností): - [illegible] [illegible] o [illegible] v km 19,860 - 19,980 [illegible] [illegible] [illegible]
- [illegible] [illegible] o [illegible] + [illegible] [illegible]

Podpis zástupce investora (TDI): Podpis st

50

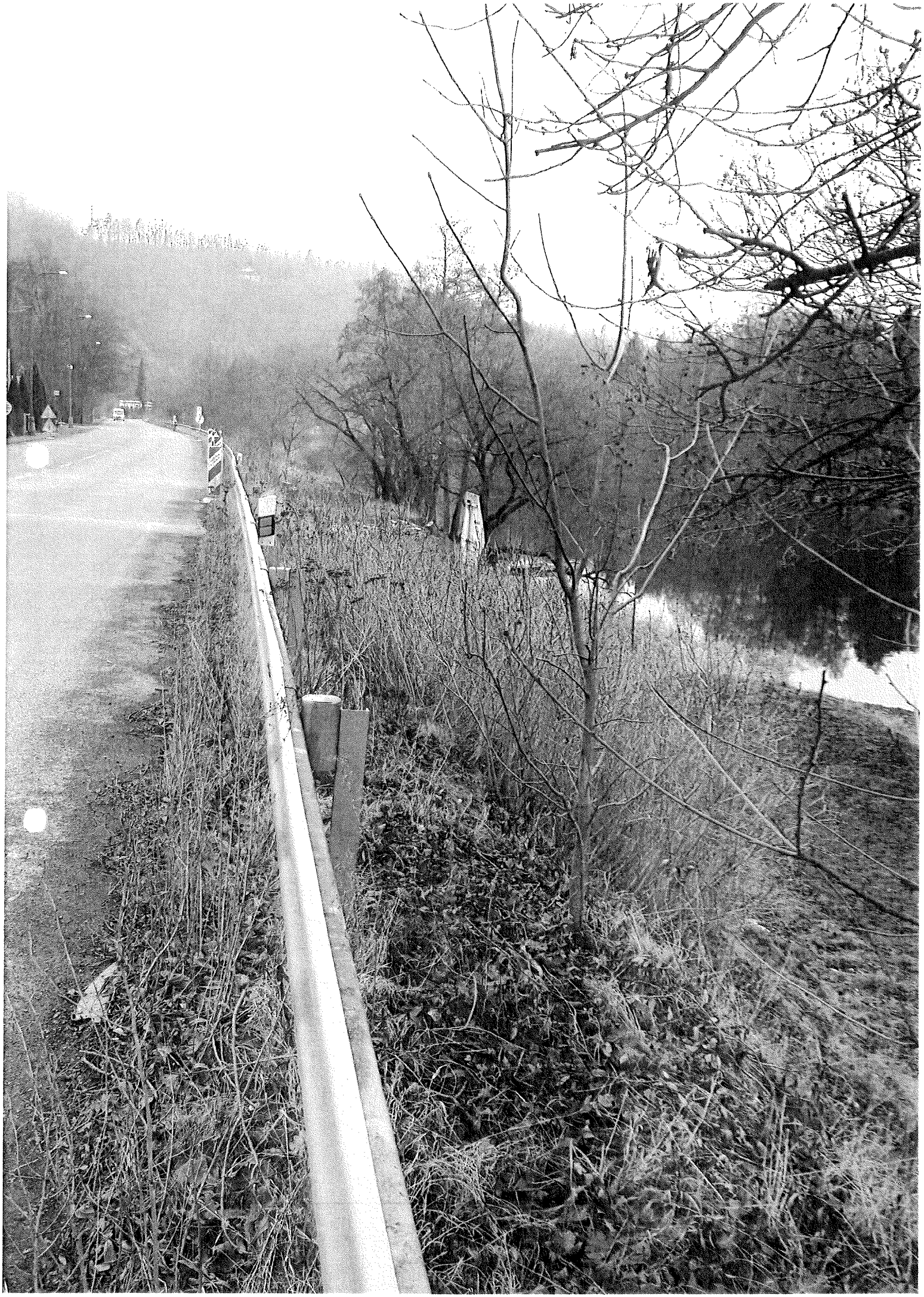

ROZNAK