



MĚSTSKÝ ÚŘAD LITOMĚŘICE  
Odbor školství, kultury, sportu  
a památkové péče

Litoměřice

**Fakturační údaje objednavatele:**

Město Litoměřice  
Mírové náměstí 15/7  
412 01 Litoměřice

IČO: 00263958  
DIČ: CZ00263958

Kontaktní osoba: Ing. Andrea Křížová  
Tel.: +

**Dodavatel:**

Milan Kubíček  
Ladova 413/5  
412 01 Litoměřice

IČO: 72702982  
DIČ: CZ8008102674

Kontaktní osoba: Milan Kubíček  
Tel.:

**OBJEDNÁVKA č.: ŠKAS/229/2022**

ze dne: 12. 09. 2022

**Objednáváme u Vás:**

Z důvodu havárie potrubí v objektu CŠJ – provozovna Ladova u Vás objednáme jeho kompletní opravu v rozsahu dle předloženého položkového rozpočtu – viz příloha objednávky

Cena celkem 123. 692,56 Kč bez DPH

Termín dodání: do 30. 09. 2022

Andrea  
Křížová

Digitálně podepsal  
Andrea Křížová  
Datum: 2022.09.14  
13:01:35 +02'00'

Ing. Andrea Křížová  
vedoucí odboru ŠKСаPP

Objednávku akceptuji:.....Milan Kubíček/ razítko/ podpis

V Litoměřicích, dne.....15.9.2022.....

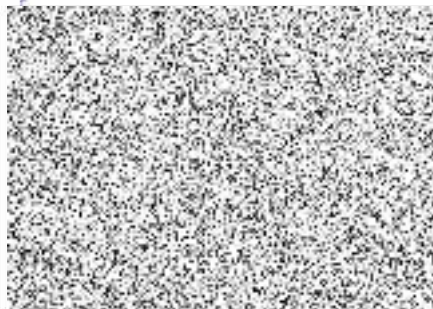

Městský úřad Litoměřice  
Mírové náměstí 15/7,  
412 01 Litoměřice

podatelna@litomerice.cz  
ID datové schránky: tpebfnu  
www.litomerice.cz

T: 416 916 111  
IČO: 263958, DIČ: CZ00263958  
Č. účtu: 19-1524471/0100

## Krycí list rozpočtu

Název stavby:	<b>ZŠ Litoměřice, Ladova 5 - Stravovna - oprava havarijního stavu potrubí</b>	Objednatel:	Město Litoměřice	IČ/DIČ:	00263958/CZ00263958
Druh stavby:		Projektant:		IČ/DIČ:	
Lokalita:	Ladova 413/5 Litoměřice	Zhotovitel:	Milan Kubiček	IČ/DIČ:	72702982/CZ8008102674
Začátek výstavby:	14.08.2022	Konec výstavby:	30.08.2022	Položek:	19
JKSO:		Zpracoval:	Milan Kubiček	Datum:	10.08.2022

### Rozpočtové náklady v Kč

<b>A</b>	Základní rozpočtové náklady		<b>B</b>	Doplňkové náklady		<b>C</b>	Náklady na umístění stavby (NUS)	
HSV	Dodávky	3 039,11	Práce přesčas	0,00	Zařízení staveniště	0,00		
	Montáž	17 088,80	Bez pevné podl.	0,00	Mimostav. doprava	0,00		
PSV	Dodávky	39 879,27	Kulturní památka	0,00	Uzemní vlivy	0,00		
	Montáž	12 284,35			Provozní vlivy	0,00		
"M"	Dodávky	2 275,19			Ostatní	0,00		
	Montáž	2 780,79			NUS z rozpočtu	0,00		
Ostatní materiál		46 345,05						
Přesun hmot a sutí		0,00						
<b>ZRN celkem</b>		<b>123 692,56</b>	<b>DN celkem</b>	<b>0,00</b>	<b>NUS celkem</b>	<b>0,00</b>		
			<b>DN celkem z obj.</b>	<b>0,00</b>	<b>NUS celkem z obj.</b>	<b>0,00</b>		
					<b>ORN celkem</b>	<b>0,00</b>		
					<b>ORN celkem z obj.</b>	<b>0,00</b>		

<b>Základ 0%</b>	<b>0,00</b>				
<b>Základ 15%</b>	<b>0,00</b>	<b>DPH 15%</b>	<b>0,00</b>	<b>Celkem bez DPH</b>	<b>123 692,56</b>
<b>Základ 21%</b>	<b>123 692,56</b>	<b>DPH 21%</b>	<b>25 975,44</b>	<b>Celkem včetně DPH</b>	<b>149 668,00</b>

Projektant	Objednatel	Zhotovitel
Datum, razítko a podpis	Datum, razítko a podpis	Datum, razítko a podpis

Poznámka:

## Stavební rozpočet

Název stavby:	<b>ZŠ Litoměřice, Ladova 5 - Stravovna - oprava havarijního stavu potrubí</b>	Doba výstavby:	17 dní	Objednatel:	Město Litoměřice
Druh stavby:		Začátek výstavby:	14.08.2022	Projektant:	
Lokalita:	Ladova 413/5 Litoměřice	Konec výstavby:	30.08.2022	Zhotovitel:	Milan Kubiček
JKSO:		Zpracováno dne:	10.08.2022	Zpracoval:	Milan Kubiček

Č	Objekt	Kód	Zkrácený popis Rozměry	MJ	Množství	Cena/MJ (Kč)	Náklady (Kč)			Hmotnost (t)		Cenová soustava
							Dodávka	Montáž	Celkem	Jednot.	Celkem	
<b>722 Vnitřní vodovod</b>							<b>32 927,01</b>	<b>15 065,14</b>	<b>47 992,14</b>			<b>0,04</b>
1		807450	Potrubí nerez Sanpress 1.4521 88,9 x 2,0 mm	m	12,00	3 177,02	27 037,67	11 086,51	38 124,18	0,00	0,04	RTS II / 2020
2		722181215RY7	Izolace návleková MIRELON PRO tl. stěny 89/20 mm	m	12,00	401,00	3 614,14	1 197,84	4 811,98	0,00	0,00	RTS II / 2020
3		7339VD	Objímky,zhotovení konzol	kus	8,00	632,00	2 275,19	2 780,79	5 055,98	0,00	0,00	RTS II / 2017
4		722131935R00	Oprava-propojení dosavadního potrubí	kus	0,00	0,00	0,00	0,00	0,00	0,00	0,00	RTS II / 2017
5		722131938R00	Oprava-propojení dosavadního potrubí - sanit. buňka	kus	0,00	0,00	0,00	0,00	0,00	0,01	0,00	RTS II / 2020
6		630900020RMK	Zhotovení průrazů,začištění	kus	0,00	0,00	0,00	0,00	0,00	0,33	0,00	RTS II / 2017
7		998722101R00	Přesun hmot pro vnitřní vodovod	%	0,00	0,00	0,00	0,00	0,00	0,00	0,00	RTS II / 2020
<b>734 Armatury</b>							<b>9 227,46</b>	<b>0,00</b>	<b>9 227,46</b>			<b>0,00</b>
8		482985	Přírubový přechod s SC 88,9 DN80	kus	1,00	9 227,46	9 227,46	0,00	9 227,46	0,00	0,00	RTS II / 2020
<b>63 Podlahy a podlahové konstrukce</b>							<b>3 039,11</b>	<b>17 088,80</b>	<b>20 127,91</b>			<b>0,33</b>
9		630900040RA0	Vybourání stávající podlahy, výkop, betonáž.	kus	1,00	14 499,93	0,00	14 499,93	14 499,93	0,33	0,33	RTS II / 2020
10		711111006RT1	Oprava PVC podlahové krytiny	m2	1,00	5 627,97	3 039,11	2 588,87	5 627,97	0,00	0,00	RTS II / 2020
<b>Ostatní materiál</b>							<b>46 345,05</b>	<b>0,00</b>	<b>46 345,05</b>			<b>0,04</b>
11		483128	Přechodka s SC 88,9 x 3	kus	1,00	12 042,47	12 042,47	0,00	12 042,47	0,00	0,00	RTS II / 2020
12		482602	Oblouk 90° s SC 88,9	kus	5,00	5 003,38	25 016,88	0,00	25 016,88	0,00	0,00	RTS II / 2020
13		482817	Spojka s SC 88,9	kus	2,00	3 356,45	6 712,91	0,00	6 712,91	0,00	0,00	RTS II / 2020
14		08016	Příruba závitová ocelová DN 80 PN 16 3"	kus	1,00	417,30	417,30	0,00	417,30	0,00	0,00	RTS II / 2020
15		31943611	Koleno jednoznačné č. 90 DN 3" pozinkované	kus	1,00	340,50	340,50	0,00	340,50	0,00	0,00	RTS II / 2020
16		31943529	Vsuvka jednoduchá č. 531 DN 3" pozinkovaná	kus	1,00	240,00	240,00	0,00	240,00	0,00	0,00	RTS II / 2020
17		31944041	Nátrubek jednoznačný č. 270 DN 3" pozink	kus	1,00	231,00	231,00	0,00	231,00	0,00	0,00	RTS II / 2020
18		31944411	Zátka č. 290 DN 3" vnější závit pozink	kus	1,00	136,00	136,00	0,00	136,00	0,00	0,00	RTS II / 2020
19		283504762	Poklop Redi k revizní šachtě	kus	1,00	1 207,99	1 207,99	0,00	1 207,99	0,03	0,03	RTS II / 2020
							<b>Celkem bez DPH</b>		<b>123 692,56</b>			

Poznámka: