



# STATUTÁRNÍ MĚSTO PROSTĚJOV

NÁM. T.G.MASARYKA 130/14, 796 01 PROSTĚJOV  
tel: +420 582 329 111 (ústředna) www.prostejov.eu  
datová schránka: mrtbrkb

S00AX03290VQ



254.3.15 V5

Počet listů: 1 příloh: 1 listů příloh: 1

Vaše značka:	Ze dne:	Naše značka:	Vyřizuje:
		čj. PVMU 139314/2022 50 SpZn.	Hofman Vladimír Bc.
Telefon:	Fax:	E-mail:	Datum:
582 329 121		vladimir.hofman@prostejov.eu	13.09.2022

STATEK Prostějov s.r.o.  
Určická 1749/94  
796 01 PROSTĚJOV

## Výpověď pachtu pozemků pro I. etapu ÚSES Za Cihelnou

Vážení,

na základě Smlouvy o nájmu pozemku č. 2000/16/144 ze dne 21.09.2000 Vám Statutární město Prostějov propachtovává své pozemky za účelem provozování rostlinné výroby. Tato smlouva byla sjednána na dobu neurčitou a může být ukončena výpovědí s výpovědní lhůtou jeden rok, která počíná běžet od prvního dne měsíce následujícího po doručení výpovědi. Předmětem pachtu dle výše uvedené smlouvy jsou mimo jiné i pozemky p.č. 6472/3, p.č. 6485, p.č. 6489, p.č. 6490, p.č. 6486, p.č. 6472/1 a p.č. 6469, vše v k.ú. Prostějov. Statutární město Prostějov, se sídlem Prostějov, nám. T. G. Masaryka 130/14, IČ: 002 88 659, zastoupené 1. náměstkem primátora Mgr. Jiřím Pospíšilem na základě plné moci ze dne 14.11.2018, jako pronajímatel, resp. jako propachtovatel, Vám tímto dává písemnou

### v ý p o v ě ě

pachtu 2 částí pozemku p.č. 6472/3 o celkové výměře 9.034 m<sup>2</sup> (jednotlivé části o výměře 7.968 m<sup>2</sup> a 1.066 m<sup>2</sup>), části pozemku p.č. 6485 o výměře 367 m<sup>2</sup>, části pozemku p.č. 6489 o výměře 3.126 m<sup>2</sup>, části pozemku p.č. 6490 o výměře 1.982 m<sup>2</sup>, části pozemku p.č. 6486 o výměře 3.413 m<sup>2</sup> a pozemků p.č. 6472/1 a p.č. 6469, vše v k.ú. Prostějov, dle výše uvedené smlouvy. Vypovězené pozemky a části pozemků (dále též předmětné pozemky) jsou vyznačeny žlutě v příložené situační mapce, která tvoří nedílnou přílohu této výpovědi. Smluvní vztah skončí uplynutím výpovědní lhůty, tj. **ke dni 01.10.2023**. Po uplynutí výpovědní lhůty Vám bude sdělena nová výše pachtovného za užívání a požívání pozemků, které zůstanou předmětem pachtu dle výše uvedené smlouvy. O ukončení pachtu předmětných pozemků výpovědí rozhodl v souladu se zákonem č. 128/2000 Sb., o obcích (obecní zřízení), ve znění pozdějších předpisů, Odbor správy a údržby majetku města Magistrátu města Prostějova dne 05.08.2022 rozhodnutím č. 2022/267. Působnost rozhodovat o tomto právním jednání svěřila Odboru správy a údržby majetku města Magistrátu města Prostějova Rada města Prostějova na své schůzi konané dne 04.02.2014 usnesením č. 4126.

S pozdravem

Mgr. Jiří Pospíšil  
1. náměstek primátora  
Statutárního města Prostějov

# Vymezení řešeného území, Přehled dotčených parcel

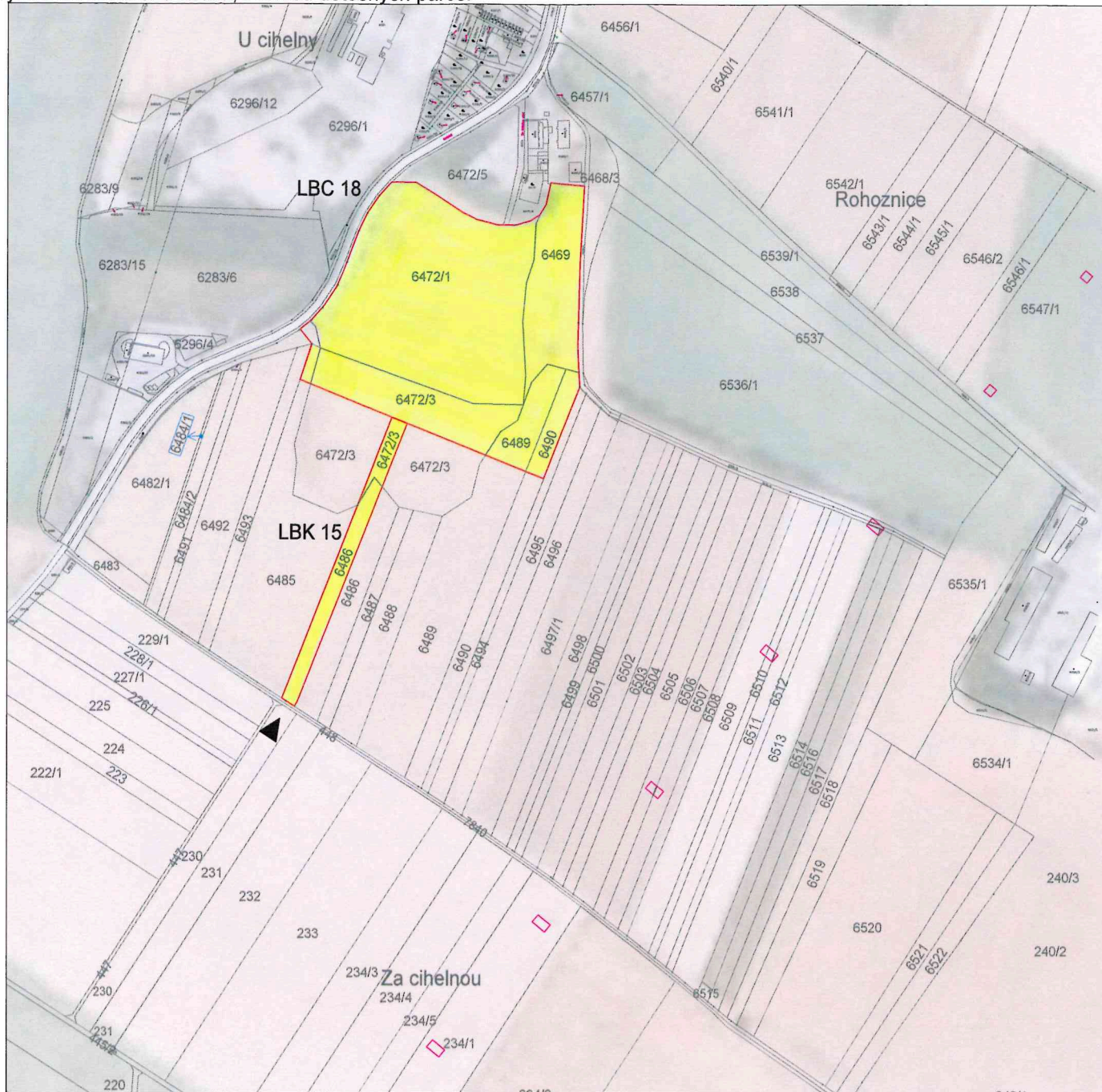

## LEGENDA

- Hranice řešeného území
- 6547/1 Hranice dotčených parcel, parcelne číslo
- 6547/1 Hranice okolních parcel, parcelne číslo
- 6547/1 Parcelne číslo
- ▲ Vstup do řešeného území



## Prvky ÚSES - Za cihelnou, Prostějov

Přehled dotčených parcel

parcela č.	číslo LV	celková výměra (m <sup>2</sup> )	dotčená výměra (m <sup>2</sup> )	způsob využití	druh pozemku	vlastník	katastrální území
<b>LBC 18</b>							
6472/1	10001	32353	32353	jiná plocha	ostatní plocha	Statutární město Prostějov	Prostějov
6472/3	10001	22858	7968		orná půda	Statutární město Prostějov	Prostějov
6481	10001	2238	836		trvalý travní porost	Statutární město Prostějov	Prostějov
6485	10001	17833	367		orná půda	Statutární město Prostějov	Prostějov
6489	10001	20265	3126		orná půda	Statutární město Prostějov	Prostějov
6490	10001	8017	1982		orná půda	Statutární město Prostějov	Prostějov
6469	10001	8705	8705		orná půda	Statutární město Prostějov	Prostějov
<b>LBC 18 celkem (ha, m<sup>2</sup>)</b>		<b>5,5337</b>	<b>55337</b>				
<b>LBK 15</b>							
6472/3	10001	22858	1066		orná půda	Statutární město Prostějov	Prostějov
6486	10001	8888	3413		orná půda	Statutární město Prostějov	Prostějov
<b>LBK 15 celkem (ha, m<sup>2</sup>)</b>		<b>0,4479</b>	<b>4479</b>				
<b>Celkem ha/m<sup>2</sup></b>		<b>5,9816</b>	<b>59816</b>				

ZODPOVĚDNÝ PROJEKTANT: Ing. Markéta SPRINZLOVÁ, Ph.D.		<b>FLORSTYL®</b>
VYPRACOVAL:	Ing. Markéta SPRINZLOVÁ, Ph.D.	
MÍSTO: k. ú. Prostějov, k. ú. Žešov	OBEC: k. ú. Prostějov, k. ú. Žešov	
INVESTOR: Statutární město Prostějov		
AKCE:	<b>Prvky ÚSES - Za cihelnou</b>	
Náměstí Svobody 362, 686 04 Kunovice IČD 60731346 DIČ CZ60731346		www.florstyl.cz atelier@florstyl.cz +420 571 893 141
STUPEŇ PD DPS		
DATUM 05/ 2022	FORMÁT 2 A4	
OBSAH VÝKRESU : Vymezení řešeného území, Přehled dotčených parcel		MĚŘÍTKO 1:4000
		ČÍSLO VÝKRESU C1