



| IV. ZÁLOHY ZA PLNĚNÍ POSKYTOVANÁ S UŽÍVÁNÍM BYTU |            |           |
|--|------------|-----------|
| Služba   | Datum od   | Záloha Kč |
| vodné a stočné                                   | 01.10.2015 | 300,00    |
| komín  | 01.01.2010 | 30,00     |
| osvětlení společných prostor                     | 01.10.2021 | 50,00     |
| společná televizní anténa                        | 01.10.2015 | 20,00     |
| Celkem měsíční záloha:                           |            | 400,00    |

| V. MĚSÍČNÍ NÁJEMNÉ Z BYTU |       |             |
|---------------------------|-------|-------------|
| Základní nájemné          |       | 6 884,02 Kč |
| Smluvní nájemné           |       | Kč          |
| Sleva v Kč                |       | 0,00 Kč     |
| Sleva v %                 | 0,00% | 0,00 Kč     |
| Za vybavení bytu          |       | 203,71 Kč   |
| Zálohy za služby          |       | 400,00 Kč   |
| Měsíční nájem             |       | 7 487,00 Kč |
| Celkové měsíční nájemné   |       | 7 487,00 Kč |

V Jihlavě dne

12 -09- 2022

V Jihlavě dne

19 -09- 2022

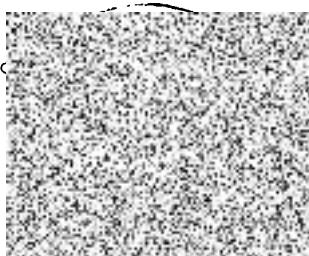
Pronajímatel  
Ing. Petr Štěpán  
vedoucí majetkového odboruNájemce  
Mgr. Ondřej Remiáš  
ředitel