

# DODATEK č. 1

## Smlouvy o dílo č. 03/BP/22

*Rozsah a obsah vzájemných práv a povinností smluvních stran z této smlouvy vyplývajících se bude řídit příslušnými ustanoveními smlouvy o dílo zákona č. 89/2012 Sb. nový občanský zákoník v platném znění, konkrétně ustanoveními § 2586 a následujícími.*

### I. SMLUVNÍ STRANY

1.

**Objednatel: Město BLOVICE**

Se sídlem: Masarykovo náměstí 143, 336 01 Blovice

IČ: 00256455

DIČ: CZ00256455

*za objednatele je oprávněn jednat ve věcech smluvních:*

Bc. Robert Zelenka, starosta města, tel.:

E-mail:

dále jen „objednatel“

a

2.

**BP STAVBY CZ s.r.o.**

se sídlem V. Brožíka 317, 330 02 Dýšina

IČ: 25201506

DIČ: CZ25201506

zastoupen Ing. Pavlem Boukalem, jednatelem společnosti

tel.

E-mail:

dále jen „zhotovitel“

### II. PŘEDMĚT DÍLA

II.1. Předmětem díla je dodávka stavby „Autobusové zastávky a obytná buňka“.

#### ***Předmět dodatku***

Smluvní strany – Město BLOVICE jako objednatel a BP STAVBY CZ s.r.o. jako zhotovitel se dohodly takto:

V čl. III. – Cena díla – dochází ke změně z důvodu víceprací a méněprací  
(viz příloha tohoto dodatku)

**Cena dle SOD bez DPH ..... 497.875,70 Kč**  
**Méněpráce + Vícepráce bez DPH – viz. příloha ..... - 6.285,50 Kč**

---

**Celkem cena díla bez DPH vč. dodatku č.1 ..... 491.590,20 Kč**

V čl. II. – Termín plnění – dochází ke změně z důvodu víceprací a méněprací  
k posunutí termínu

- Nový termín dokončení díla: 16.09.2022

Ostatní ustanovení smlouvy se nemění. Tento dodatek je vyhotoven ve dvou výtiscích  
s platností originálů, objednatel i zhotovitel obdrží po jednom výtisku.

V Blovicích, dne ..... 16.9. .... 2022



za objednatele:

Bc. Robert Zelenka – starosta města

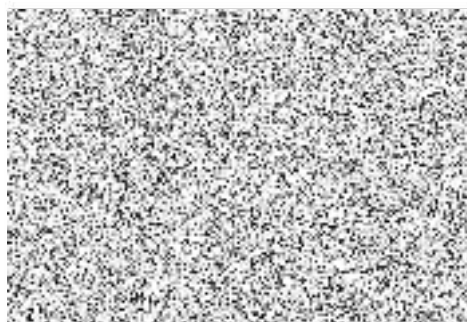

V Dýšíně, dne ..... 31.8. .... 2022



za zhotovitele:

Ing. Pavel Boukal – jednatel společnosti

## ROZPOČET

**Stavba:** Autobusové zastávky a obytná buňka

**Objekt:** Obytná buňka

**Část:** ZL1

Objednatel: Město Blovice

Zhotovitel: BP STAVBY CZ s.r.o.

Místo: Blovice

Zpracoval: BP STAVBY CZ s.r.o.

Datum: 25. 8. 2022

Č.	Kód položky	Popis	MJ	Množství celkem	Cena jednotková	Cena celkem	Hmotnost celkem
----	-------------	-------	----	-----------------	-----------------	-------------	-----------------

**HSV Práce a dodávky HSV -7 631,93 -4,111**

**1 Zemní práce -6 393,63 0,000**

1	122151101	Odkopávky a prokopávky nezapažené v hornině třídy těžitelnosti I, skupiny 1 a 2 objem do 20 m3 strojně	m3	-5,698	280,00	-1 595,44	0,000
2	162251102	Vodorovné přemístění do 50 m výkopku/sypaniny z horniny třídy těžitelnosti I, skupiny 1 až 3	m3	-5,698	40,50	-230,77	0,000
4	162751115	Vodorovné přemístění do 8000 m výkopku/sypaniny z horniny třídy těžitelnosti I, skupiny 1 až 3	m3	-5,698	217,00	-1 236,47	0,000
3	167151101	Nakládání výkopku z hornin třídy těžitelnosti I, skupiny 1 až 3 do 100 m3	m3	-5,698	140,00	-797,72	0,000
5	171201221	Poplatek za uložení na skládce (skládkovné) zeminy a kamení kód odpadu 17 05 04	t	-10,256	247,00	-2 533,23	0,000

**5 Komunikace pozemní -1 238,30 -4,111**

6	564871111	Podklad ze štěrkodrtě ŠD tl 250 mm	m2	-15,400	261,00	-4 019,40	0,000
7	596211210	Kladení zámkové dlažby komunikací pro pěší tl 80 mm skupiny A pl do 50 m2	m2	-15,400	368,00	-5 667,20	-1,319
8	59245020	dlažba tvar obdélník betonová 200x100x80mm přírodní	m2	-15,862	350,00	-5 551,70	-2,792
9	CN1	Zřízení provizorního přejezdu přes tartanovou dráhu	kpl	1,000	14 000,00	14 000,00	0,000

**PSV Práce a dodávky PSV 1 346,45 0,004**

**741 Elektroinstalace - silnoproud 1 346,45 0,004**

11	741120101	Montáž vodič Cu izolovaný plný a laněný s PVC pláštěm žíla 0,15-16 mm2 zatažený (např. CY, CHAH-V)	m	15,000	12,00	180,00	0,000
12	34111094	kabel instalační jádro Cu plně izolace PVC plášť PVC 450/750V (CYKY) 5x2,5mm2	m	17,250	67,62	1 166,45	0,004

**Celkem -6 285,48 -4,106**

## ZJIŠŤOVACÍ PROTOKOL ZA OBDOBÍ: 01.09.2022 - 16.09.2022

Kód:

**Stavba:** Autobusové zastávky a obytná buňka

Místo: BLOVICE

Datum: 16.09.2022

Objednatel: Město BLOVICE

IČ: 00256455  
DIČ: CZ00256455

Zhotovitel: BP STAVBY CZ s.r.o.

IČ: 25201506  
DIČ: CZ25201506

**Celkový náklad z rozpočtu: SOD 03/BP/22 + Dodatek č.1**

**491 590,20**

Průběh výstavby	Prostavené do začátku období	Období 01.09.2022 - 16.09.2022	Zůstatek	
	<b>242 763,90</b>	<b>248 826,30</b>	<b>0,00</b>	
DPH základní	Sazba daně 21,0 %	Výše daně 50 980,42	Výše daně 52 253,60	Výše daně 0,00
<b>K úhradě v CZK</b>		<b>301 079,90</b>		

### VYHLÁŠENÍ

Níže podepsaní vyhláší, že objem prací a dodávek uvedený v tomto protokolu a specifikovaný v příložených soupisech vykonaných prací a dodávek odpovídá platné projektové dokumentaci a skutečnosti zjištěné podle platné vyhlášky a že ceny odpovídají cenám platným v den zjišťování.

Zhotovitel:

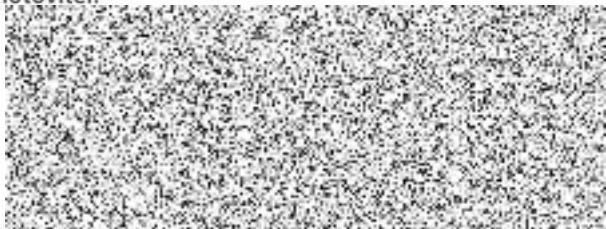

Datum a podpis: 16.09.2022

Objednatel:



Datum a podpis: 16.09.2022

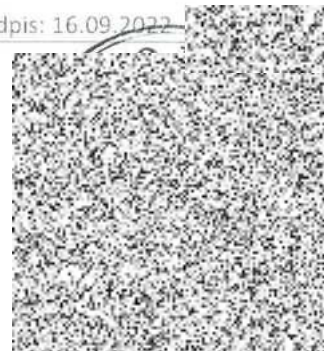

## REKAPITULACE ZA OBDOBÍ: 01.09.2022 - 16.09.2022

Kód:

**Stavba:** Autobusové zastávky a obytná buňka

Místo: BLOVICE

Datum: 16.09.2022

Objednatel: Město BLOVICE

IČ: 00256455  
DIČ: CZ00256455

Zhotovitel: BP STAVBY CZ s.r.o.

IČ: 25201506  
DIČ: CZ25201506

Smluvní rozpočet				Průběh výstavby		
TV	Kód	Popis	Celková cena	Prostavěné do začátku období	Aktuální období	Zůstatek
S	612	Autobusové zastávky a obytná buňka	491 590,18	242 763,90	248 826,28	0,00
O	1	Zastávky Nina	242 763,90	242 763,90	0,00	0,00
O	2	Obytná buňka	248 826,28	0,00	248 826,28	0,00
ZL	ZL	ZL 1	-6 285,48	0,00	-6 285,48	0,00

## SOUPIS PROVEDENÝCH PRACÍ ZA OBDOBÍ: 01.09.2022 - 16.09.2022

Kód:

**Objekt:** Obytná buňka

Místo: BLOVICE

Datum: 16.09.2022

Objednatel: Město BLOVICE

IČ: 00256455  
DIČ: CZ00256455

Zhotovitel: BP STAVBY CZ s.r.o.

IČ: 25201506  
DIČ: CZ25201506

Smluvní rozpočet							Prostavěno		Období (01.09. - 16.09.)	
ČP	TV	Kód	Popis	MJ	Množství	J. cena	Množství	Cena	Množství	Cena
<b>S 612</b>			<b>Autobusové zastávky a obytná buňka</b>							
<b>O 2</b>			<b>Obytná buňka</b>							<b>255 111,76</b>
<b>D HSV</b>			<b>Práce a dodávky HSV</b>							<b>255 111,76</b>
<b>D 1</b>			<b>Zemní práce</b>							<b>6 393,63</b>
1	K	122151101	Odkopávky a prokopávky nezapažené v hornině třídy těžitelnosti I, skupiny 1 a 2 objem do 20 m3 strojně	m3	5,698	280,00	0,000	0,00	5,698	1 595,44
3	K	162251102	Vodorovné přemístění do 50 m výkopku/sypaniny z horniny třídy těžitelnosti I, skupiny 1 až 3	m3	5,698	40,50	0,000	0,00	5,698	230,77
4	K	167151101	Nakládání výkopku z hornin třídy těžitelnosti I, skupiny 1 až 3 do 100 m3	m3	5,698	140,00	0,000	0,00	5,698	797,72
5	K	162751115	Vodorovné přemístění do 8000 m výkopku/sypaniny z horniny třídy těžitelnosti I, skupiny 1 až 3	m3	5,698	217,00	0,000	0,00	5,698	1 236,47
6	K	171201221	Poplatek za uložení na skládce (skládkovné) zeminy a kamení kód odpadu 17 05 04	t	10,256	247,00	0,000	0,00	10,256	2 533,23
<b>D 5</b>			<b>Komunikace pozemní</b>							<b>15 238,30</b>
2	K	564871111	Podklad ze šterkodrtě ŠD tl 250 mm	m2	15,400	261,00	0,000	0,00	15,400	4 019,40
9	K	596211210	Kladení zámkové dlažby komunikací pro pěší tl 80 mm skupiny A pl do 50 m2	m2	15,400	368,00	0,000	0,00	15,400	5 667,20
10	M	59245020	dlažba tvar obdélník betonová 200x100x80mm přírodní	m2	15,862	350,00	0,000	0,00	15,862	5 551,70

Smluvní rozpočet							Prostavěno		Období (01.09. - 16.09.)	
ČP	TV	Kód	Popis	MJ	Množství	J. cena	Množství	Cena	Množství	Cena
<b>D 9</b>									<b>233 479,83</b>	
<b>Ostatní konstrukce a práce, bourání</b>										
7	K	916231213	Osazení chodníkového obrubníku betonového stojatého s boční opěrou do lože z betonu prostého	m	11,100	273,75	0,000	0,00	11,100	3 038,63
8	M	59217037	obrubník betonový parkový přírodní 500x50x200mm	m	11,322	83,13	0,000	0,00	11,322	941,20
11	K	CN2	Obytná buňka - OB5 - 4885x2435x2800. Dodávka	kpl	1,000	184 500,00	0,000	0,00	1,000	184 500,00
12	K	CN3	Obytná buňka - OB5 - 4885x2435x2800. Montáž včetně AJ 50t	kpl	1,000	45 000,00	0,000	0,00	1,000	45 000,00

## SOUPIS PROVEDENÝCH PRACÍ ZA OBDOBÍ: 01.09.2022 - 16.09.2022

Kód:

**Objekt:** ZL 1 - Méněpráce + Vícepráce

Misto: BLOVICE

Datum: 16.09.2022

Objednatel: Město BLOVICE

IČ: 00256455  
DIČ: CZ00256455

Zhotovitel: BP STAVBY CZ s.r.o.

IČ: 25201506  
DIČ: CZ25201506

Smluvní rozpočet							Prostavěno		Období (01.09. - 16.09.)	
ČP	TV	Kód	Popis	MJ	Množství	J. cena	Množství	Cena	Množství	Cena
<b>S</b>		<b>612</b>	<b>Autobusové zastávky a obytná buňka</b>							
<b>O</b>		<b>2</b>	<b>Obytná buňka</b>							
<b>ZL</b>		<b>ZL</b>	<b>ZL 1</b>							
<b>D</b>		<b>HSV</b>	<b>Práce a dodávky HSV</b>							
<b>D</b>		<b>1</b>	<b>Zemní práce</b>							
<b>-6 285,48</b>										
<b>D</b>		<b>5</b>	<b>Komunikace pozemní</b>							
<b>-1 238,30</b>										
1	K	122151101	Odkopávky a prokopávky nezapažené v hornině třídy těžitelnosti I, skupiny 1 a 2 objem do 20 m3 strojně	m3	-5,698	280,00	0,000	0,00	-5,698	-1 595,44
2	K	162251102	Vodorovné přemístění do 50 m výkopku/sypaniny z horniny třídy těžitelnosti I, skupiny 1 až 3	m3	-5,698	40,50	0,000	0,00	-5,698	-230,77
4	K	162751115	Vodorovné přemístění do 8000 m výkopku/sypaniny z horniny třídy těžitelnosti I, skupiny 1 až 3	m3	-5,698	217,00	0,000	0,00	-5,698	-1 236,47
3	K	167151101	Nakládání výkopku z hornin třídy těžitelnosti I, skupiny 1 až 3 do 100 m3	m3	-5,698	140,00	0,000	0,00	-5,698	-797,72
5	K	171201221	Poplatek za uložení na skládce (skládkovné) zeminy a kamení kód odpadu 17 05 04	t	-10,256	247,00	0,000	0,00	-10,256	-2 533,23
<b>-6 285,48</b>										
6	K	564871111	Podklad ze štěrkodrtě ŠD tl 250 mm	m2	-15,400	261,00	0,000	0,00	-15,400	-4 019,40
7	K	596211210	Kladení zámkové dlažby komunikací pro pěší tl 80 mm skupiny A pl do 50 m2	m2	-15,400	368,00	0,000	0,00	-15,400	-5 667,20
8	M	59245020	dlažba tvar obdélník betonová 200x100x80mm přírodní	m2	-15,862	350,00	0,000	0,00	-15,862	-5 551,70
9	K	CN1	Zřízení provizorního přejezdu přes tartanovou dráhu	kpl	1,000	14 000,00	0,000	0,00	1,000	14 000,00



Smluvní rozpočet							Prostavěno		Období (01.09. - 16.09.)		
ČP	TV	Kód	Popis	MJ	Množství	J. cena	Množství	Cena	Množství	Cena	
	D	PSV	Práce a dodávky PSV								1 346,45
	D	741	Elektroinstalace - silnoproud								1 346,45
11	K	741120101	Montáž vodič Cu izolovaný plný a laněný s PVC pláštěm žíla 0,15-16 mm <sup>2</sup> zatažený (např. CY, CHAH-V)	m	15,000	12,00	0,000	0,00	15,000	180,00	
12	M	34111094	kabel instalační jádro Cu plné izolace PVC plášť PVC 450/750V (CYKY) 5x2,5mm <sup>2</sup>	m	17,250	67,62	0,000	0,00	17,250	1 166,45	