

D O D A T E K Č . 2

KE SMLOUVĚ O DÍLO, ZE DNE 1. 2. 2022

uzavřený dle § 2586 a násl. zákona č. 89/2012 Sb., občanský zákoník, ve znění pozdějších změn a doplňků, níže uvedeného dne, měsíce a roku, mezi těmito smluvními stranami:

SMLUVNÍ STRANY

Objednatel:

Město Dačice

Sídlo: Krajčírova 27, 380 13 Dačice 1
Zastoupený: Ing. Karlem Macků – starostou města
IČO: 00246476
DIČ: CZ00246476
Peněžní ústav: Česká spořitelna a.s., pobočka Dačice
Číslo účtu: 
Č. sml. objednatele: 0035/1S/2022

Osoby oprávněné jednat a podepisovat ve věcech smluvních:

Ing. Karel Macků – starosta

Osoby oprávněné jednat za objednatele ve věcech finančních a provádění stavby:

Ing. Karel Macků – starosta

Osoby oprávněné jednat za objednatele ve věcech provádění stavby:



Osoba pověřená výkonem technického dozoru objednatele:



(dále jen „objednatel“)

Zhotovitel:

AŽD Praha s.r.o.

Sídlo: Žirovnická 3146/2, 106 00 Praha 10
Zápis v obchod. rejstříku: pod sp. zn. C 14616 vedenou u Městského soudu v Praze
Osoba s oprávněním jednat: Patrik Reiniš, obchodní ředitel pro STM, na základě plné moci
IČO: 48029483
DIČ: CZ48029483
Peněžní ústav: Česká spořitelna, a.s.
Číslo účtu: 
Datová schránka: z77cc7s

Dětské dopravní hřiště v Dačicích

Osoby oprávněné jednat a podepisovat za zhotovitele ve věcech smluvních:

Patrik Reiniš, tel. [redacted]

Osoby oprávněné jednat za zhotovitele ve věcech provádění stavby:

[redacted]

Stavbyvedoucí (ve smyslu § 153 odst. 1 a 2 zák. č. 183/2006 Sb.):

[redacted]

Zástupce stavbyvedoucího:

[redacted]

(dále jen „zhotovitel“ či „smluvní strana“)

(objednatel a zhotovitel společně také jako „smluvní strany“)

1. PŘEDMĚT DODATKU

1.1 Smluvní strany se tímto Dodatkem č. 2 (dále jen „dodatek“) rozhodly změnit Smlouvu o dílo ze dne 1. 2. 2022, číslo smlouvy objednatele 0035/1S/2022 o provedení úplného a funkčního díla – **stavby: „Dětské dopravní hřiště v Dačicích“ ve znění Dodatku č. 1**, která byla uzavřena mezi objednatelem městem Dačice a zhotovitelem společností AŽD Praha s.r.o. (dále jen „smlouva“).

1.2 Rozsah díla se mění o položky, které objednatel vyžaduje realizovat nad rámec původně smluveného plnění, nebo které nebyly z důvodu chyb obsaženy v zadávacím soupisu prací nebo v projektové dokumentaci, nebo které byly vyvolány nepředvídatelnými skutečnostmi při realizaci stavby a projektant je nemohl v projektové dokumentaci postihnout, nebo které nebyly provedeny, a s tím související změna ceny díla. Jedná se zejména o tyto položky:

1.2.1. Chyby v zadávacím soupisu prací nebo v projektové dokumentaci:

- chybné výměry zemních prací - ornice, přesuny výkopků, manipulace se zeminou na mezidepónie apod.,
- rozšíření základových patek betonového oplocení z důvodů nedostatečného nadimenzování a s tím spojené zemní práce a úpravy svahu vně areálu.

1.2.2. Změny stavby požadované objednatelem:

- zádlážba vnitřní plochy mezi křižovatkami s více jízdními pruhy,
- doplnění pítka na vodu do zadlážděné plochy,
- doplnění zásuvkového rozvaděče do zadlážděné plochy,
- rozšíření dlažby u radiče SSZ,
- rozšíření dlažby před WC kontejner s propojením na asfaltovou komunikaci,
- nahrazení části dlážděného areálového chodníku mlatovým povrchem kvůli ochraně kořenů vzrostlého ořešáku,
- vysazení popínavých rostlin k betonovému plotu,
- nahrazení části dešťové kanalizace druhou zasakovací jímkou u ořešáku

Dětské dopravní hřiště v Dačicích

- z důvodu nedostatečného spádu do jednotné školní kanalizace,
 - záměna svítidel dle světelného výpočtu,
 - a další drobné změny obsažené ve změnových listech
- 1.2.3. Změny stavby vyvolané nepředvídatelnými skutečnostmi:
- mnohonásobně větší mocnost ornice v dolní části hřiště,
 - neúnosné podloží pod komunikacemi,

2. PŘEDMĚT SMLOUVY

Článek 2. PŘEDMĚT SMLOUVY odst. 2.1 smlouvy se mění tak, že odstavec 2.1 nově zní:

2.1 Zhotovitel se touto smlouvou zavazuje provést svým jménem a na vlastní odpovědnost, na svůj náklad a nebezpečí pro objednatele dílo:

Dětské dopravní hřiště v Dačicích

za podmínek a v rozsahu daném:

- zadávacími podmínkami veřejné zakázky, tj. zejména požadavky a podmínkami uvedenými v zadávací dokumentaci veřejné zakázky (dále jen „zadávací dokumentace“),
- projektovou dokumentací pro provádění stavby „Výstavba dětského dopravního hřiště“, zpracovanou společností P - atelier JH s.r.o., IČO: 26033194, sídlo: Nádražní 249, 377 01 Jindřichův Hradec,
- soupisem stavebních prací, dodávek a služeb s výkazem výměr, který tvoří jako nedílná součást této smlouvy její přílohu č. 1,
- územním rozhodnutím vydaným Městským úřadem Dačice, odborem stavebního úřadu dne 4. 2. 2015 pod č. j. OSÚ/2700-15, o umístění stavby „Dětské dopravní hřiště v ul. Antonína Dvořáka v Dačicích“,
- stavebním povolením vydaným Městským úřadem Dačice, odborem stavebního úřadu dne 3. 6. 2015 pod č. j. OSÚ/12622-15, na stavbu „Dětské dopravní hřiště v ul. Antonína Dvořáka v Dačicích zahrnující SO 01 – dopravní hřiště a SO 02 – objekt zázemí“,
- rozhodnutím vydaným Městským úřadem Dačice, odborem stavebního úřadu dne 30. 11. 2020 pod č. j. DACI/26519/20/OSÚ, o prodloužení platnosti stavebního povolení stavby „Dětské dopravní hřiště v ul. Antonína Dvořáka v Dačicích zahrnující SO 01 – dopravní hřiště a SO 02 – objekt zázemí“,
- stavebním povolením vydaným Městským úřadem Dačice, odborem dopravy dne 7. 7. 2015 pod č. j. ODO/14070-15/NOVM, na stavbu „Dětské dopravní hřiště Dačice, stavební objekt SO 07 – přístupový chodník z ulice Antonína Dvořáka“,
- rozhodnutím vydaným Městským úřadem Dačice, odborem dopravy dne 3. 11. 2021 pod č. j. DACI/25163/21/ODO, o prodloužení doby platnosti stavebního povolení stavby „Dětské dopravní hřiště, stavební objekt SO 07 – přístupový chodník z ulice Antonína Dvořáka“

Dětské dopravní hřiště v Dačicích

- *Změnovými listy ZL 01 - ZL 08 objektu SO 01, změnovými listy ZL 01 – ZL 04 objektu SO 02, změnovými listy ZL 01 – ZL 04 objektu SO 03, změnovým listem ZL 01 objektu SO 04, změnovými listy ZL 01 – ZL 03 objektu SO 07, změnovými listy ZL 01 – ZL 04 objektu SO 08 a změnovým listem Zpevněná plocha, které jsou součástí přílohy č. 1 a nedílnou součástí této smlouvy*

(dále také „dílo“ či „stavba“).

Provedením díla se dle této smlouvy rozumí úplné, funkční a bezvadné provedení všech stavebních a montážních prací a konstrukcí, dodávek, služeb a výkonů, kterých je třeba pro zahájení, řádné dokončení a předání díla k jeho užívání, včetně vypracování výrobní dokumentace, včetně dodávek potřebných materiálů a provedení souvisejících služeb (např. zařízení staveniště, bezpečnostní opatření, zabezpečení přístupu, skládkovné apod.) a včetně koordinační a kompletační činnosti celé stavby.

Předmětem stavby jsou následující stavební objekty:

- SO 01 Dopravní hřiště
- SO 02 Typový objekt soc. zázemí
- SO 03 Likvidace dešťových vod
- SO 04 Oplocení hřiště
- SO 07 Přístupový chodník z ulice Antonína Dvořáka
- SO 08 Osvětlení hřiště, světelná signalizace

a související činnosti, práce, výkony, dodávky a služby nezbytné pro jejich realizaci.

Součástí díla je rovněž plnění uvedené v jednotlivých položkách vedlejších a ostatních nákladů přílohy č. 1 této smlouvy (soupis stavebních prací, dodávek a služeb vč. výkazu výměr).

Popis stavby:

Jedná se o výstavbu nového dětského dopravního hřiště navazujícího na komplex Základní školy Boženy Němcové 213 v Dačicích. V rámci stavby vznikne vlastní dráha dopravního hřiště s asfaltovým povrchem (řešená jako nemotoristická komunikace s vyloučenou automobilovou dopravou) s vodorovným a svislým dopravním značením včetně světelné signalizace a dlážděné chodníky hřiště, přístupový chodník z ul. Antonína Dvořáka, manipulační zpevněná plocha s typovým objektem sociálního zázemí, stavební prvky pro likvidaci dešťových vod, oplocení hřiště a jeho osvětlení a související napojení na inženýrské sítě.

Součástí díla jsou dále zejména tyto činnosti, které provede zhotovitel:

- pasporty stavu všech sousedních nemovitých věcí, a to zejména:
 - oplocení včetně podezdívky u mateřské školy, oplocení „Duhového hřiště v areálu základní školy,
 - chodníku a parkovacích stání v prostoru provizorní přístupové komunikace v ul. Antonína Dvořáka,
 - části budovy gymnázia přiléhající ke stavbě,
 - rampy školní jídelny,
 - stavbou dotčených komunikací v areálu ZŠ Boženy Němcové,

Dětské dopravní hřiště v Dačicích

a to pasport zpracovaný ke dni před zahájením stavebních prací a pasport zpracovaný ke dni po jejich skončení, kdy každý z nich bude obsahovat fotodokumentaci každé takové nemovité věci a textový popis jejího technického stavu s uvedením veškerých poruch, zachycující vždy aktuální stav ke dni zpracování pasportu; každý pasport zhotovitel předá objednateli 1x v listinné podobě a 1x elektronicky na CD/DVD,

- zajištění provizorní příjezdové komunikace na staveniště z ulice Antonína Dvořáka, včetně zajištění zvláštního užívání komunikací, dočasného dopravního značení, záboru veřejného prostranství apod.,
- odvoz a zajištění skládky zemin, suti a vybouraných hmot včetně poplatku za uložení, přičemž doklady o jejich likvidaci v souladu s platnou legislativou, příp. o uložení na řízenou skládku, zhotovitel předá objednateli,
- zajištění řádné koordinace při provádění díla, denní přítomnost stavbyvedoucího na stavbě, koordinace stavby s osobou pověřenou výkonem technického dozoru objednatele a osobou vykonávající autorský dozor projektanta,
- průběžný denní úklid dotčených ploch místa stavby a přístupových cest (podle stavu znečištění),
- splnění podmínek vyplývajících ze stavebních povolení nebo územního rozhodnutí,
- zajištění bezpečného pohybu osob na veřejných komunikacích v prostoru stavby, v prostoru provizorní příjezdové komunikace a v jejích blízkém okolí (výstražné tabulky, ohrazení, výstražné pásy apod.),
- úklid a vyčištění dotčených prostor po skončení prací a uvedení pozemků dotčených stavbou nebo zařízením staveniště (včetně přístupové komunikace) do původního stavu, resp. do stavu popsaného v projektové dokumentaci,
- zajištění dodržování předpisů v oblasti BOZ při práci na staveništi,
- zřízení, udržování a likvidaci zařízení staveniště,
- umožnění provedení archeologického dohledu při provádění zemních prací (oprávněnou osobu zajišťuje objednatel) včetně komunikace s archeology pro projednání dílčích termínů archeologického dohledu,
- zajištění staveniště s ohledem na bezpečnostní předpisy,
- zajištění souhlasu ředitele školy pro případné krátkodobé použití vnitroareálových komunikací,

min. 10 dnů předem informovat ředitele gymnázia a vedoucí školní jídelny o záměru provádění prací na připojování stavby na inženýrské sítě a koordinovat tyto činnosti včetně nezbytných krátkodobých odstávek podle požadavků a potřeb školní jídelny a gymnázia.

3. CENA DÍLA

Článek 4. CENA DÍLA odst. 4.1 smlouvy se mění tak, že odstavec 4.1 nově zní:

Dětské dopravní hřiště v Dačicích

- 4.1 Cena díla je sjednána pro rozsah daný zadávací dokumentací a touto smlouvou jako cena konečná a nejvýše přípustná, platná po celou dobu provádění díla, s výjimkou případů ujednaných v této smlouvě. Je vyjádřena oceněním technických jednotek jednotkovými cenami v členění dle rozpočtu vzniklého vyplněním soupisu stavebních prací, dodávek a služeb s výkazem výměr, který je nedílnou součástí této smlouvy jako její příloha č. 1, *a Změnovými listy ZL 01 - ZL 08 objektu SO 01, Změnovými listy ZL 01 – ZL 04 objektu SO 02, Změnovými listy ZL 01 – ZL 04 objektu SO 03, Změnovým listem ZL 01 objektu SO 04, Změnovými listy ZL 01 – ZL 03 objektu SO 07, Změnovými listy ZL 01 – ZL 04 objektu SO 08 a Změnovým listem Zpevněná plocha.*

Celková cena díla činí 8 500 451,50 Kč bez DPH.

V ceně díla jsou zahrnuty veškeré práce, dodávky, služby, výkony a zisk zhotovitele, které vyplývají z vymezení díla ve smyslu této smlouvy a zadávací dokumentace a dále veškeré výlohy, výdaje a náklady vzniklé zhotoviteli v souvislosti s prováděním díla.

Daň z přidané hodnoty je povinen přiznat a zaplatit správci daně objednatel v režimu přenesení daňové povinnosti ve smyslu ust. § 92e zákona č. 235/2004 Sb., o dani z přidané hodnoty, ve znění pozdějších předpisů.

5. DOPLNĚNÍ PŘÍLOHY

Na konec přílohy č. 1 se doplňují Změnové listy: *ZL 01 - ZL 08 objektu SO 01, ZL 01 – ZL 04 objektu SO 02, ZL 01 – ZL 04 objektu SO 03, ZL 01 objektu SO 04, ZL 01 – ZL 03 objektu SO 07, ZL 01 – ZL 04 objektu SO 08 a změnovým listem Zpevněná plocha.*

6. ZÁVĚREČNÁ USTANOVENÍ

- 6.1 Ostatní ujednání smlouvy o dílo ze dne 1. 2. 2022, ve znění Dodatku č. 1, nedotčená tímto dodatkem, se nemění.
- 6.2 Tento Dodatek č. 2 se vyhotovuje a uzavírá elektronicky, přičemž každá smluvní strana obdrží originální vyhotovení dodatku č. 2 podepsaného kvalifikovanými či zaručenými elektronickými podpisy osob oprávněných za ně jednat, založenými na kvalifikovaném certifikátu pro elektronický podpis dle zákona č. 297/2016 Sb., o službách vytvářejících důvěru pro elektronické transakce, ve znění pozdějších předpisů.
- 6.3 Tento dodatek se stává nedílnou součástí smlouvy, nabývá platnosti dnem podpisu obou smluvních stran ve smyslu odst. a tohoto článku smlouvy a účinnosti dnem jeho zveřejnění v registru smluv ve smyslu zákona č. 340/2015 Sb., o zvláštních podmínkách účinnosti některých smluv, uveřejňování těchto smluv a o registru smluv, ve znění pozdějších předpisů. Datum podpisu tohoto dodatku se určuje z data připojených elektronických podpisů.
- 6.4 Pro případ, že tento dodatek není uzavírán za přítomnosti obou smluvních stran, platí, že nebude uzavřen, pokud jej objednatel či zhotovitel podepíše s dodatkem či odchylkou, byť nepodstatnou.
- 6.5 Město Dačice, ve smyslu ustanovení § 41 zákona č. 128/2000 Sb., o obcích, ve znění pozdějších předpisů, potvrzuje, že uzavření tohoto dodatku včetně ZL Dačice bylo schváleno Radou města Dačice na její 124. schůzi konané dne 14. 9. 2022 pod č. usnesení 2293/124/RM/2022/Veřejný, a že tak byly splněny veškeré zákonem stanovené podmínky pro jeho platnost.
- 6.6 Smluvní strany berou na vědomí, že tento dodatek, včetně původního znění smlouvy ze dne 1. 2.

Dětské dopravní hřiště v Dačicích

2022, podléhá zveřejnění v registru smluv. Zveřejnění zajistí objednatel.

- 6.7 Smluvní strany prohlašují, že si tento dodatek před jeho podpisem přečetly, že byl uzavřen po vzájemném projednání, podle jejich skutečné a svobodné vůle, určitě vážně a srozumitelně, s jeho obsahem souhlasí a na důkaz toho dodatek podepisují.

Za objednatele:

V Dačicích

Za zhotovitele:

V Praze

Ing.
Karel
Macků

Digitálně
podepsal Ing.
Karel Macků
Datum:
2022.09.15
15:11:03 +02'00'

.....

Ing. Karel Macků

starosta

podepsáno elektronicky

Patrik
Reiniš

Digitálně
podepsal Patrik
Reiniš
Datum:
2022.09.15
11:57:39 +02'00'

.....

Patrik Reiniš

obchodní ředitel pro STM,

na základě plné moci

podepsáno elektronicky

REKAPITULACE OBJEKTŮ STAVBY A SOUPISŮ PRACÍ

Kód: 579-PVO_2021

Stavba: Mesto_Dacice_VV

Místo: Datum: 9. 6. 2022

Zadavatel: Projektant:

Zhotovitel: Zpracovatel:

Kód	Popis	Cena bez DPH [CZK]	Cena s DPH [CZK]	Změna č. 3		Cena celkem ve Změně bez DPH Kč	Rozdíl cen celkem Kč	Rozdíl cen celkem %
				Vícepráce	Méně práce			
Náklady z rozpočtů		8 595 315,71	10 400 332,02	1 316 607,42	-1 411 471,63	8 500 451,50	-94 864,21	31,74%
SO 01	Dopravní hřiště	4 415 458,37	5 342 704,63	518 700,52	-267 064,14	4 667 094,75	251 636,38	17,80%
SO 02	Typový objekt soc...	729 716,23	882 956,64	26 011,92	-107 033,72	648 694,43	-81 021,80	18,23%
SO 03	Likvidace dešťový...	1 326 687,22	1 605 291,54	21 701,91	-580 120,27	768 268,86	-558 418,36	45,36%
SO 04	Oplocení hřiště	457 612,74	553 711,42	341 500,05	-58 096,23	741 016,56	283 403,82	87,32%
SO 07	Přístupový chodní...	642 246,68	777 118,48	49 184,88	-333 216,87	358 214,69	-284 031,99	59,54%
SO 08	Osvětlení hřiště,...	649 274,47	785 622,11	99 094,51	-65 940,40	682 428,58	33 154,11	25,42%
SO 09	Zpevněná plocha			260 413,63		260 413,63	260 413,63	100,00%
VRN a ON	Vedlejší nákla...	374 320,00	452 927,20			374 320,00	0,00	0,00%

PC	Typ	Kód	Popis	MJ	Množství	J.cena [CZK]	Cena celkem [CZK]	Cenová soustava	Množství ve změně	Množství rozdílu	Změny kladné Kč	Změny záporné Kč	Cena celkem ve Změně Kč	Rozdíl cen celkem Kč	Rozdíl cen celkem %	
29	K	565135101-R01	Asfaltový beton vrstva podkladní ACP 16+ (obalované kamenivo OKS) tl 50 mm š do 1,5 m	m2	685,550	656,00	449 720,80	Vlastní					449 720,80	0,00	0,00%	
	W		asfaltový beton pro podkladní vrstvu ACP 16+, 40/60 TL 50													
	W		C													
	W		558,95			558,950										
	W		B			126,600										
	W		126,6			126,600										
	W		Součet			685,550										
30	K	573211107	Posilík živitný spojovací z asfaltu v množství 0,30 kg/m2	m2	685,550	15,67	10 742,57	CS ÚRS 2021 01					10 742,57	0,00	0,00%	
	W		spojovací posilík 0,3kg/m2 - asfalt ASS5070 + asfalt silniční ARR-RF 50A													
	W		C													
	W		558,95			558,950										
	W		B			126,600										
	W		126,6			126,600										
	W		Součet			685,550										
31	K	577133111	Asfaltový beton vrstva obrusná ACO 8 (ABU) tl 40 mm š do 3 m z nemodifikovaného asfaltu	m2	685,550	626,06	429 195,43	CS ÚRS 2021 01					429 195,43	0,00	0,00%	
	W		asfaltobeton ACO 8 CH 40 mm													
	W		C													
	W		558,95			558,950										
	W		B			126,600										
	W		126,6			126,600										
	W		Součet			685,550										
32	K	596211110	Kladení zámkové dlažby komunikaci pro pěši tl 60 mm skupiny A pl do 50 m2	m2	17,210	913,38	15 719,27	CS ÚRS 2021 01	0,250	17,460	228,35	0,00	15 947,62	228,35	1,45%	
	P		Plazmátka k položení: Plazmátka k položení včetně lože 2,6+1,62+2,83+1,64+2,12+2,14+2,13+2,13			17,210										
	W		Součet			17,210										
	W		Z1.02 SO 01 - rozšíření dlažby u řadiče SSZ			2,000										
	W		rozšíření chodníku u řadiče SSZ													
	W		2													
	W		Z1.04 SO 01 - chodník k WC, mlátový chodník u ořechu													
	W		plachta k WC - chodník u stromu			-1,750										
	W		11-1,5*8,5													
	W		Součet ve změně			0,250										
33	M	59245278	dlažba zámková tvaru vlny 225x112x80mm barevná	m2	4,641	795,51	3 691,96	CS ÚRS 2021 01	-	0,250	4,391	0,00	-198,88	3 493,08	-198,88	-5,39%
	W		Z1.02 SO 01 - rozšíření dlažby u řadiče SSZ													
	W		rozšíření chodníku u řadiče SSZ			1,500										
	W		2-0,5													
	W		Z1.04 SO 01 - chodník k WC, mlátový chodník u ořechu													
	W		- dlažba u WC - dlažba uvaňovaná u stromu			-1,750										
	W		11-1,5*8,5			-0,250										
	W		Součet			-0,250										
34	M	59245222-R001	dlažba zámková tvaru pro nevidomé	m2	13,419	622,87	8 358,29	CS ÚRS 2021 01	0,500	13,919	311,44	0,00	8 669,73	311,44	3,73%	
	W		17,2-4,42			12,780										
	W		Součet			12,780										
	W		12,781,05 "Přepočtené koeficientem množství			13,419										
	W		Součet			13,419										
	W		Z1.02 SO 01 - rozšíření dlažby u řadiče SSZ			0,500										
	W		rozšíření chodníku u řadiče SSZ													
	W		0,5			0,500										
	W		Součet ve změně			0,500										
35	K	596211115	Příplatek za kombinaci více než dvou barev u kladení betonových dlažeb pro pěši tl 60 mm skupiny A	m2	12,780	95,12	1 215,63	CS ÚRS 2021 01							0,00	0,00%
	P		Plazmátka k položení: Plazmátka k položení včetně lože													
36	K	596212212	Kladení zámkové dlažby pozemních komunikací tl 80 mm skupiny A pl do 300 m2	m2	108,560	1 091,03	118 442,22	CS ÚRS 2021 01					118 442,22	0,00	0,00%	
37	M	59245275	dlažba zámková tvaru vlny 225x112x80mm barevná	m2	110,731	423,91	46 939,98	CS ÚRS 2021 01					46 939,98	0,00	0,00%	
	W		108,56*1,02 "Přepočtené koeficientem množství			110,731										
	W		Součet			110,731										
38	K	5-Rx001	Vodorovná dopravní značení	kpl	1,000	391 650,00	391 650,00	Vlastní					391 650,00	0,00	0,00%	
	P		Plazmátka k položení: Plazmátka k položení: akrylátová barva určená pro V02, barva bílá													
39	K	5-Rx002	Přechod železniční	kpl	1,000	39 500,70	39 500,70	Vlastní					39 500,70	0,00	0,00%	
	P		Plazmátka k položení: Plazmátka k položení: 2 ks ocelové koleje tl. 4,0 m osazené na bet. základy													
D	9		Ostatní konstrukce a práce, bourání				571 365,68							567 932,00	-3 433,68	
40	K	935111211	Osazení příkopového žlabu do šterkoplásku tl 100 mm z betonových tvárnic š 800 mm	m	76,800	1 045,15	80 267,52	CS ÚRS 2021 01	-	3,000	73,800	0,00	-3 135,45	77 132,07	-3 135,45	-3,91%
41	M	59227016-R001	žlabovka příkopová betonová 155x295,5x65	m	84,480	99,41	8 398,16	Vlastní	-	3,000	81,480	0,00	-298,23	8 099,93	-298,23	-3,55%
	W		76,8*1,1 "Přepočtené koeficientem množství			84,480										
	W		Součet			84,480										
42	K	99999-Rx001	SSZ - tříbarevná soustava S1-2 ks + tříbarevná soustava S2-2 ks + tříbarevná soustava S3-2 ks + doplněk směr šípka S5-2 ks, včetně 4 ks sloupku žár. zink. + Al patky, založení a zemních prací pro založení	kpl	1,000	173 300,00	173 300,00						173 300,00	0,00	0,00%	
43	K	99999-Rx002	SSZ - dvoubarevná soustava se signály pro chodce S9-8 ks, včetně 4 ks sloupku žár. zink. + Al patky, založení a zemních prací pro založení	kpl	1,000	162 400,00	162 400,00						162 400,00	0,00	0,00%	
44	K	99999-Rx003	SSZ - dvě červená střídaná přerušovaná světla signálu přejezdového zabezpečovacího zařízení - změně pro DDH - 2 ks, včetně 2 ks sloupku žár. zink. + Al patky, založení a zemních prací pro založení	kpl	1,000	147 000,00	147 000,00						147 000,00	0,00	0,00%	
D	998		Přesun hmot				32 266,10						32 266,10	0,00		
45	K	998223011	Přesun hmot pro pozemní komunikace s krytem dlažebním	t	178,819	180,44	32 266,10	CS ÚRS 2021 01					32 266,10	0,00	0,00%	
D	VP.NP		Vícepráce - nové položky				0,00						331 630,77	331 630,77		
46	K	162251102	Vodorovné přemístění přes 20 do 50 m výkopku/sypání z hominy třídy těžitelnosti I skupiny 1 až 3	m3		47,20	0,00	CS ÚRS 2022 02	1 225,027	1 225,027	57 821,27	0,00	57 821,27	57 821,27	100,00%	
	W		Z1.01 SO 01 - odštěpení ornice			1 225,027										
	W		(899,353+978,187)*2/3													
47	K	162351103	Vodorovné přemístění přes 50 do 500 m výkopku/sypání z hominy třídy těžitelnosti I skupiny 1 až 3	m3		87,60	0,00	CS ÚRS 2022 02	614,159	614,159	53 800,36	0,00	53 800,36	53 800,36	100,00%	
	W		Z1.01 SO 01 - odštěpení ornice			612,513										
	W		(859,353+978,187)*1/3													
	W		odvoz betonu			2,83/2,2	1,286									
	W		Z1.03 SO 01 - obrubník u kruhového objektu			0,360										
	W		přesun dlažebních kostek			0,6*1	0,360									
	W		Součet změn			614,159										
48	K	564811111	Podklad ze šterkodritě ŠD plochy přes 100 m2 vel. 4-8 tl 50 mm	m2		62,50	0,00	CS ÚRS 2022 01	142,560	142,560	8 910,00	0,00	8 910,00	8 910,00	100,00%	
	W		Z1.02 SO 01 - rozšíření dlažby u řadiče SSZ			2,000										
	W		rozšíření chodníku u řadiče SSZ													
	W		2													
	W		Z1.04 SO 01 - chodník k WC, mlátový chodník u ořechu													
	W		- napojení chodníku k WC ke komunikaci			-1,750										
	W		11-1,5*8,5													
	W		Z1.06 SO 01 - změna skladby komunikaci, návoz			116,100										
	W		A													
	W		108,6+5*1,5			116,100										
	W		D													
	W		2,6+1,62+2,83+1,64+2,12+2,14+2,13+2,13			17,210										
	W		Z1.08 SO 01 - otočení spádu chodníku			9,000										
	W		rozprostření ornice při spádu chodníku													
	W		6*1,5			9,000										
	W		Součet změn			142,560										
49	K	564831111	Podklad ze šterkodritě ŠD plochy přes 100 m2 vel. 0-32													

PC	Typ	Kód	Popis	MJ	Množství	J.cena [CZK]	Cena celkem [CZK]	Cenová soustava	Množství ve změně	Množství rozdílu	Změny kladné Kč	Změny záporné Kč	Cena celkem ve Změně Kč	Rozdíl cen celkem Kč	Rozdíl cen celkem %
	W		Součet změn			909,051									
50	K	591141111	Kladení dlažby z kostek velkých z kamene na MC tl 50 mm Z1.03 SO 01 - obrubníky u kruhového objezdu	m2		610,00	0,00	CS ÚRS 2022 01	3,600	3,600	2 196,00	0,00	2 196,00	2 196,00	100,00%
	W														
51	K	979071111	Očištění dlažebních kostek velkých s původním spárováním kamenivem těžkým Z1.03 SO 01 - obrubníky u kruhového objezdu	m2		30,70	0,00	CS ÚRS 2022 02	3,600	3,600	110,52	0,00	110,52	110,52	100,00%
	W														
52	K	162551128	Vodorovné přemístění přes 2 500 do 3000 m výkopku/sypání z horniny třídy těžitelnosti II skupiny 4 a 5 Z1.06 SO 01 - změna skladby komunikaci, návoz	m3		178,00	0,00	CS ÚRS 2022 02	33,333	33,333	5 933,27	0,00	5 933,27	5 933,27	100,00%
	W														
53	K	171151103	Uložení sypání z hornin soudržných do násypů z hutnějších strojů Z1.06 SO 01 - změna skladby komunikaci, návoz	m3		146,00	0,00	CS ÚRS 2022 02	33,333	33,333	4 866,62	0,00	4 866,62	4 866,62	100,00%
	W														
54	K	460791214	Montáž trubek ochranných plastových uložených volně do ryhů ohebných přes 90 do 110 mm Z1.07 SO 01 - rezervní chráničky	m		49,00	0,00	CS ÚRS 2022 01	16,000	16,000	784,00	0,00	784,00	784,00	100,00%
	W														
55	M	34571355	Trubka elektroinstalační ohebná dvovrstevná korugovaná (chránička) D 94/110mm, HDPE-LDPE Z1.07 SO 01 - rezervní chráničky	m		92,50	0,00	CS ÚRS 2022 01	16,800	16,800	1 554,00	0,00	1 554,00	1 554,00	100,00%
	W														
56	K	997013601	Poplatek za uložení na skládce (skládkovné) stavebního odpadu betonového kód odpadu 17 01 01 Z1.01 SO 01	t		1 460,00	0,00	CS ÚRS 2022 01	4,260	4,260	6 219,60	0,00	6 219,60	6 219,60	100,00%
	W														
57	K	162211321	Vodorovné přemístění výkopku z horniny třídy těžitelnosti II, skupiny 4 a 5 stavebním kolečkem do 10 m Z1.04 SO 01 - chodník k WC, mlátový chodník u ořechu	m3		151,00	0,00	CS ÚRS 2022 01	14,890	14,890	2 248,39	0,00	2 248,39	2 248,39	100,00%
	W														
58	K	113106023	Rozebrání dlažeb při překopkách komunikaci pro pěší ze zámkové dlažby ručně Z1.08 SO 01 - otočení spádu chodníku	m2		137,00	0,00	CS ÚRS 2022 01	9,000	9,000	1 233,00	0,00	1 233,00	1 233,00	100,00%
	W														
	W														
	W														
59	K	596211110	Součet změn Kladení zámkové dlažby komunikaci pro pěší tl 60 mm skupiny A pl do 50 m2 Z1.08 SO 01 - otočení spádu chodníku	m2		913,38	0,00	CS ÚRS 2021 01	9,000	9,000	8 220,42	0,00	8 220,42	8 220,42	100,00%
	W														
60	K	113204444	Součet změn Vytrhání obrub chodníkových ležatých Z1.08 SO 01 - otočení spádu chodníku	m		122,00	0,00	CS ÚRS 2021 01	6,000	6,000	732,00	0,00	732,00	732,00	100,00%
	W														
	W														
	W														

SOUPIS PRACÍ

Stavba: Mesto_Dacice_VV

Objekt: SO 02 - Typový objekt soc...

Místo: Datum: 9. 6. 2022

Zadavatel: Projektant:
Zhotovitel: Zpracovatel:

PC	Typ	Kód	Popis	MJ	Množství	J.cena [CZK]	Cena celkem [CZK]	Cenová soustava	Množství ve změně	Množství rozdílu	Změny kladné Kč	Změny záporné Kč	Cena celkem ve Změně Kč	Rozdíl cen celkem Kč	Rozdíl cen celkem %	
Náklady soupisu celkem							729 716,23				26 011,92	-107 033,72	648 694,46	-81 021,77		
D	HSV		Práce a dodávky HSV				500 894,07						86 165,49	-81 968,09		
D	1		Zemní práce				158 205,04									
1	K	12115113	Sejmuti ornice plochy do 500 m2 tl vrstvy do 200 mm strojě	m2	3,360	139,51	468,75	CS ÚRS 2021 01	-	3,360	0,000	0,00	-468,75	0,00	-100,00%	
	vv		2,4*1,4		3,360											
	vv		Součet		3,360											
2	K	122251102	Odkopávky a prokopávky nezapažené v hornině třídy I, skupiny 3 objem do 50 m3 strojě	m3	1,006	697,51	703,09	CS ÚRS 2021 01					703,09	0,00	0,00%	
	vv		2,4*1,4*0,3		1,008											
	vv		Součet		1,008											
3	K	132251101	Hloubení rýh nezapažených 8 do 800 mm v hornině třídy I, skupiny 3 objem do 20 m3 strojě	m3	47,432	697,51	33 084,29	CS ÚRS 2021 01	-	3,054	44,378	0,00	-2 130,20	30 954,10	-2 130,19	-6,44%
	vv		(2,4*2+0,8*2)*0,7*0,3*1,1		1,478											
	vv		kanalizace vodovod		45,954											
	vv		(14+24,295)*0,8*1,5		47,432											
	vv		Součet		47,432											
	vv		Z2.03 SO 02 - rozebrání stávající dílky pro napojení do st. kanalizace													
	vv		kanalizace vodovod		0,900											
	vv		2*1,5*0,3		42,000											
	vv		Z2.04 SO 02 - změna trasy sítí													
	vv		(50+20)*0,4*1,5		-45,954											
	vv		-1*(14+24,295)*0,8*1,5		-3,054											
	vv		Součet změny		-48,904											
4	K	162751117	Vodorovné přemístění do 10000 m výkopku/sypání z horniny třídy I, skupiny 1 až 3	m3	48,944	328,71	16 088,38	CS ÚRS 2021 01	-	24,472	24,472	0,00	-8 044,19	8 044,19	-8 044,19	-50,00%
	vv		-24,472		-24,472											
	vv		Součet		-24,472											
5	K	162751119	Příplatek k vodorovnému přemístění výkopku/sypání z horniny třídy I, skupiny 1 až 3 ZKD 1000 m přes 10000 m	m3	1 370,432	32,88	45 059,80	CS ÚRS 2021 01	-	1 370,432	0,000	0,00	-45 059,80	0,00	-45 059,80	-100,00%
	vv		<i>Poznámka k položce: Odvoz zeminy je uvažován na skládku Jindřichov Hradec vzdálenou 38 km. Nůtro poskytl odborným zhotovitelem před podáním cenové nabídky a skutečnost zohlednit v jednotlivé ceně.</i>		1 370,432											
	vv		48,944*25		1 370,432											
	vv		Součet		1 370,432											
6	K	167151101	Nakládání výkopku z hornin třídy I, skupiny 1 až 3 do 100 m3	m3	48,944	237,79	11 638,39	CS ÚRS 2021 01	-	24,472	24,472	0,00	-5 819,20	5 819,20	-5 819,19	-50,00%
7	K	171201221	Příplatek za uložení na skládce (skládkové) zeminy a kamení kód objemu 17 05 04	t	64,055	360,60	23 098,23	CS ÚRS 2021 01	-	32,028	32,028	0,00	-11 549,12	11 549,12	-11 549,11	-50,00%
	vv		(48,944-13,358)*1,8		64,055											
	vv		Součet		64,055											
8	K	171251201	Uložení sypání na skládku nebo meziskládku	m3	48,944	63,41	3 103,54	CS ÚRS 2021 01	-	24,472	24,472	0,00	-1 551,77	1 551,77	-1 551,77	-50,00%
9	K	174251101	Zásyp jam, sachet rýh nebo kolem objektů sypáním bez zhuštění	m3	36,763	491,43	18 066,44	CS ÚRS 2021 01	-	6,006	30,757	0,00	-2 951,53	15 114,91	-2 951,53	-16,34%
	vv		kanalizace vodovod		45,954											
	vv		(14+24,295)*0,8*1,5		45,954											
	vv		Pískový podsyp													
	vv		kanalizace + voda													
	vv		-(14+24,295)*0,8*0,3		-9,191											
	vv		Součet		36,763											
	vv		Z2.03 SO 02 - rozebrání stávající dílky pro napojení do st. kanalizace													
	vv		kanalizace vodovod		0,900											
	vv		2*1,5*0,3		42,000											
	vv		Z2.04 SO 02 - změna trasy sítí													
	vv		(50+20)*0,4*1,5		-45,954											
	vv		-1*(14+24,295)*0,8*1,5		-3,054											
	vv		Pískový podsyp													
	vv		kanalizace + voda													
	vv		-(4,5*20)*0,4*0,3		-2,952											
	vv		Součet změny		-6,006											
10	K	175111101	Objeptání pohřbívací ruční sypáním bez prohození, uloženo do 3 m	m3	9,191	491,43	4 516,73	CS ÚRS 2021 01	-	0,791	8,400	0,00	-388,62	4 128,11	-388,62	-8,60%
	vv		Pískový podsyp													
	vv		kanalizace + voda													
	vv		(14+24,295)*0,8*0,3		9,191											
	vv		Součet		9,191											
	vv		Z2.04 SO 02 - změna trasy sítí													
	vv		Pískový podsyp													
	vv		kanalizace + voda													
	vv		(14+24,295)*0,8*-0,3		-9,191											
	vv		kanalizace + voda													
	vv		(50+20)*0,4*0,3		8,400											
	vv		Součet změny		-0,791											
11	M	58341341	kamenivo drcené drobné frakce 0/4	t	3,277	725,48	2 377,40	CS ÚRS 2021 01					2 377,40	0,00	0,00%	
	vv		1,63860614028168*2 *Přepočtené koeficientem množství		3,277											
	vv		Součet		3,277											
D	2		Zakládání				9 928,54									
12	K	271572211	Podsyp pod základovou konstrukce se zhuštěním z netříděného štrkoplisku	m3	0,336	1 468,69	493,48	CS ÚRS 2021 02					493,48	0,00	0,00%	
	vv		PS													
	vv		1,4*2,4*0,1		0,336											
	vv		Součet		0,336											
13	K	273321411	Základové desky ze ŽB bez zvýšených nároků na prostředí tř. C 20/25	m3	0,336	3 080,03	1 034,89	CS ÚRS 2021 02	-	0,336	0,000	0,00	-1 034,89	0,00	-1 034,89	-100,00%
	vv		PB													
	vv		1,4*2,4*0,1		0,336											
	vv		Součet		0,336											
14	K	273351121	Zřízení bednění základových desek	m2	0,760	190,23	144,57	CS ÚRS 2021 01	-	0,760	0,000	0,00	-144,57	0,00	-144,57	-100,00%
	vv		(1,4*2+2,4*2)*0,1		0,760											
	vv		Součet		0,760											
15	K	273351122	Odstranění bednění základových desek	m2	0,760	95,12	72,29	CS ÚRS 2021 01	-	0,760	0,000	0,00	-72,29	0,00	-72,29	-100,00%
16	K	273362021	Výztuž základových desek svařovanými sítěmi Kari	t	0,017	161 952,21	2 753,19	CS ÚRS 2021 01	-	0,017	0,000	0,00	-2 753,19	0,00	-2 753,19	-100,00%
	vv		KARI 6/100/100													
	vv		1,4*2,4*4,44*1,15/1000		0,017											
	vv		Součet		0,017											
17	K	274313711	Základové pásy z betonu tř. C 20/25	m3	1,344	4 040,27	5 430,12	CS ÚRS 2021 02					5 430,12	0,00	0,00%	
	vv		(2,4*2+0,8*2)*0,7*0,3		1,344											
	vv		Součet		1,344											
D	5		Komunikace pozemní				45 094,58									
18	K	5-Rx003	Lavička betonová s dřevěným operadlem a sedátkem včetně založení	kus	6,000	5 852,37	35 114,22						35 114,22	0,00	0,00%	
19	K	5-Rx004	Odpadkový koš plastový na sloupku včetně založení	kus	2,000	2 428,23	4 856,46						4 856,46	0,00	0,00%	
20	K	5-Rx005	Stojan na kole včetně založení	kus	1,000	5 123,90	5 123,90						5 123,90	0,00	0,00%	
D	9		Ostatní konstrukce a práce, bourání				286 464,00									
21	K	9-Rx1009	D=M typový objekt sociálního zázemí	kpl	1,000	286 464,00	286 464,00	Vlastní					286 464,00	0,00	0,00%	
	vv		<i>Poznámka k položce: Vnější rozměry: 2400 x 1400 x 2540 mm Vnitřní výška: 2000 mm Izolace: minerální vata 60 / 45PU / 160 mm Rám: ocelová svařovaná konstrukce Opalštění: lakovaný žn plech 0,60 mm Sítěta: lakovaný žn plech 0,63 mm parozábrana: izolace Sběra: lakovaný pozinkovaný ocelový plech 0,50 mm barva: bílá, izolace Podstata: DTD 20 mm, hliníkový nřhovaný plech izolace Vybarvení: ochravné dvéřte 675 x 2125 mm WC, pisoar, umyvadla, batelne větrací mřřky, zrcadla vnitřní přřřřky napojení voda / odpad Elektronizace</i>													

PC	Typ	Kód	Popis	MJ	Množství	J.cena [CZK]	Cena celkem [CZK]	Cenová soustava	Množství ve změně	Množství rozdílu	Změny kladné Kč	Změny záporné Kč	Cena celkem ve Změně Kč	Rozdíl cen celkem Kč	Rozdíl cen celkem %
D		722	Zdravotechnika - vnitřní vodovod				144 163,42						122 429,19	-21 734,23	
27	K	722174023	Potrubí vodovodní plastové PPR svar polylyze PN 20 D 25x4,2 mm	m	24,295	129,60	3 148,63	CS ÚRS 2021 01	25,705	50,000	3 331,37	0,00	6 480,00	3 331,37	105,80%
	vv		Přípěška 21,02+2,73+0,545		24,295										
	vv		Součet		24,295										
28	K	722181242	Ochrana vodovodního potrubí přilepenými termoisolačními trubkami z PE tl do 20 mm DN do 45 mm	m	24,295	102,85	2 498,74	CS ÚRS 2021 01					2 498,74	0,00	0,00%
29	K	893811152	Osazení vodoměrné šachty kruhové z PP samonosné pro běžné zařízení D do 1,0 m hl přes 1,2 do 1,5 m	kus	1,000	7 609,20	7 609,20	CS ÚRS 2021 02	1,000	0,000	0,00	-7 609,20	0,00	-7 609,20	-100,00%
30	K	893811252	Osazení vodoměrné šachty kruhové z PP obetonované pro statické zařízení D do 1,0 m hl přes 1,2 do 1,5 m	kus	1,000	7 609,20	7 609,20	CS ÚRS 2021 02	1,000	0,000	0,00	-7 609,20	0,00	-7 609,20	-100,00%
31	M	56230562	šachta vodoměrná kruhová k obetonování včetně výtahu 1,0/1,5 m	kus	1,000	9 847,20	9 847,20	CS ÚRS 2021 02	1,000	0,000	0,00	-9 847,20	0,00	-9 847,20	-100,00%
32	K	722-Rx10001	D-M vodoměrná sestava (kulový kohout, filtr, vodoměr, kulový kohout, vypouštěcí ventil, zpětná klapka)	kpl	1,000	31 108,20	31 108,20	Vlastní					31 108,20	0,00	0,00%
33	K	722224154-R	Kulový kohout zahradní připojení na hadici	kus	1,000	252,14	252,14	Vlastní					252,14	0,00	0,00%
34	K	722290215	Zkouška těsnosti vodovodního potrubí hrdlového nebo přírubového do DN 100	m	24,295	19,02	462,09	CS ÚRS 2021 01					462,09	0,00	0,00%
35	K	722290234	Proplach a dezinfekce vodovodního potrubí do DN 80	m	24,295	89,69	2 179,02	CS ÚRS 2021 01					2 179,02	0,00	0,00%
36	K	722-Rx002	Osatní práce, přípravce, drobný materiál, navrtávky apod.	kpl	1,000	2 797,50	2 797,50	Vlastní					2 797,50	0,00	0,00%
37	K	998722201	Přesun hmot procentní pro vnitřní vodovod v objektech v do 6 m	%	1,000	76 651,50	76 651,50	CS ÚRS 2021 01					76 651,50	0,00	0,00%
D		VP.NP	Vícepráce - nové položky				0,00						20 628,10	20 628,10	
38	K	893811252-R	Osazení revizní šachty kruhové z PP obetonované Z2.01 SO 02 - výměna vodoměrné šachty za výpustnou	kus		7 609,20	0,00		1,000	1,000	7 609,20	0,00	7 609,20	7 609,20	100,00%
39	K	596211110	Kladení zámkové dlažby komunikaci pro pěší tl 60 mm skupiny A pl do 50 m2	m2		913,38	0,00	CS ÚRS 2021 01	3,000	3,000	2 740,14	0,00	2 740,14	2 740,14	100,00%
			vz pol. C. 32 SO 01												
			Z2.03 SO 02 - rozebrání stávající dílažby pro napojení do st. kanalizace												
			- pokládka dlažby pro napojení kanalizace s WC do stávající kanalizace												
			2*1,5		3,000										
			Součet změny		3,000										
40	K	113106023	Rozebrání dlažeb při překopech komunikací pro pěší ze zámkové dlažby ručně	m2		137,00	0,00	CS ÚRS 2022 01	3,000	3,000	411,00	0,00	411,00	411,00	100,00%
			Z2.03 SO 02 - rozebrání stávající dílažby pro napojení do st. kanalizace												
			- rozebrání dlažby pro napojení kanalizace s WC do stávající kanalizace												
			2*1,5		3,000										
			Součet		3,000										
41	K	564811111	Podklad ze šlérkodité ŠD plochy přes 100 m2 vel. 4-8 tl 50 mm	m2		62,50	0,00	CS ÚRS 2022 01	3,000	3,000	187,50	0,00	187,50	187,50	100,00%
			Z2.03 SO 02 - rozebrání stávající dílažby pro napojení do st. kanalizace												
			- rozebrání dlažby pro napojení kanalizace s WC do stávající kanalizace												
			2*1,5		3,000										
			Součet		3,000										
42	K	564831111	Podklad ze šlérkodité ŠD plochy přes 100 m2 vel. 0-32 tl 100 mm	m2		194,71	0,00	CS ÚRS 2022 01	3,000	3,000	584,13	0,00	584,13	584,13	100,00%
			Z2.03 SO 02 - rozebrání stávající dílažby pro napojení do st. kanalizace												
			- rozebrání dlažby pro napojení kanalizace s WC do stávající kanalizace												
			2*1,5		3,000										
			Součet		3,000										
43	K	564851111	Podklad ze šlérkodité ŠD 0/63 tl 150 mm	m2		194,71	0,00	CS ÚRS 2021 01	3,000	3,000	584,13	0,00	584,13	584,13	100,00%
			Z2.03 SO 02 - rozebrání stávající dílažby pro napojení do st. kanalizace												
			- rozebrání dlažby pro napojení kanalizace s WC do stávající kanalizace												
			2*1,5		3,000										
			Součet		3,000										
44	K	406100016-R	Přípravné práce pro osazení vodoměru v technické místnosti školy	hod		448,00	0,00		19,000	19,000	8 512,00	0,00	8 512,00	8 512,00	100,00%
			Z2.04 SO 02 - změna trasy sítí												
			Poznámka k položce:												
			- vybourání podlah												
			- přípravné práce ve stávající šachtě před budovou školy												

SOUPIS PRACÍ

Stavba: Mesto_Dacice_VV
 Objekt: SO 03 - Likvidace dešťový...
 Místo: Datum: 9. 6. 2022
 Zadavatel: Projektant:
 Zhotovitel: Zpracovatel:

PČ	Typ	Kód	Popis	MJ	Množství	J.cena [CZK]	Cena celkem [CZK]	Cenová soustava	Množství ve změně	Množství rozdílu	Změny kladné Kč	Změny záporné Kč	Cena celkem ve Změně Kč	Rozdíl cen celkem Kč	Rozdíl cen celkem %	
Náklady hospisu celkem							1 326 687,22				21 701,91	-580 120,27	768 268,84	-558 418,38		
D Práce a dodávky HSV							1 326 687,22									
D	1		Zemní práce				1 069 568,45						591 030,21	-478 538,24		
1	K	131251203	Hloubení jam zapažených v hornině třídy těžitelnosti I, skupiny 3 objem do 100 m3 strojně	m3	103,500	383,63	39 705,71	CS ÚRS 2021 01	-	4,500	99,000	0,00	-1 726,34	37 979,37	-1 726,34	-4,35%
			Vše													
			9,5*3*1,2		90,000											
			Sáčky		13,500											
			1,2*1,5*2,5+1,5*1,5*3,5		103,500											
			Součet													
			Z1.01 SO 03 - trativody													
			- trativod ze vsakovací jímky do nové													
			1,2*1,5*1,5		3,375											
			Z1.03 SO 03 - nerealizovaná šachta na dešťové vřtvi A													
			-7,875		-7,875											
			Součet		-4,500											
2	K	132254104	Hloubení rýh zapažených šířky do 800 mm v hornině třídy těžitelnosti I, skupiny 3 objem přes 100 m3 strojně	m3	470,569	383,63	180 524,39	CS ÚRS 2021 01	-	81,386	389,183	0,00	-31 222,11	149 302,27	-31 222,12	-17,30%
			Vátev A				39,39									
			28,5*10,8*2,7		61,582											
			10,88*0,8*2,1		18,278											
			4,18*0,8*1,4		4,682											
			Mezisosoučet		84,542											
			Vátev B				45,566									
			33,48*0,8*1,7		0,175											
			0,28*0,78*2		5,808		11,59									
			6,05*0,8*1,2		51,489											
			Mezisosoučet		5,318											
			Vátev C				5,318									
			5,54*0,8*1,2		5,318											
			Mezisosoučet													
			Drenáž		206,940											
			(32,5+45,3+11,75+9,2+13,3+1,6+4,0+10,5+0,7+11,7+5,9+28)*		1,5*0,8											
			1,5*2		122,280											
			(6,9+14,8+28,4+39+4,0*2+1,2+3,1+0,5)*1,5*0,8		329,220											
			Mezisosoučet		470,569											
			Z1.01 SO 03 - trativody													
			- trativod ze vsakovací jímky do nové													
			10*0,8*1,2		9,600											
			Součet změny		-81,386											
3	K	151101102	Zřízení příložného pažení a rozepření stěn rýh hl do 4 m	m2	1 176,421	60,43	71 091,12	CS ÚRS 2021 01	-	1 176,421	0,000	0,00	-71 091,12	0,00	-71 091,12	-100,00%
			Vátev A				153,954									
			28,5*12,7*2		45,696											
			10,88*2,1*2		11,704											
			4,18*1,4*2		211,354											
			Mezisosoučet		113,764											
			Vátev B				0,437									
			33,48*1,7*2		0,437											
			0,28*0,78*2		14,520											
			6,05*1,2*2		128,721											
			Mezisosoučet		13,296											
			Vátev C				13,296									
			5,54*1,2*2		13,296											
			Mezisosoučet													
			Drenáž		517,350											
			(32,5+45,3+11,75+9,2+13,3+1,6+4,0+10,5+0,7+11,7+5,9+28)*		1,5*2											
			1,5*2		395,700											
			(6,9+14,8+28,4+39+4,0*2+1,2+3,1+0,5)*1,5*2		629,650											
			Mezisosoučet		1 176,421											
			Součet													
4	K	151101112	Odstřanění příložného pažení a rozepření stěn rýh hl do 4 m	m2	1 176,421	19,02	22 375,53	CS ÚRS 2021 01	-	1 176,421	0,000	0,00	-22 375,53	0,00	-22 375,53	-100,00%
5	K	151101201	Zřízení příložného pažení stěn výkopu hl do 4 m	m2	60,000	60,43	3 625,80	CS ÚRS 2021 01	-	48,000	12,000	0,00	-2 900,64	725,16	-2 900,64	-80,00%
			5,0*4*3,0		60,000											
			Součet		60,000											
			Z1.02 SO 03 - pažení													
			- pažení při napojení kan. přípojky WC do stávající kanalizace													
			2*3*2		12,000											
			Součet změny		-48,000											
6	K	151101211	Odstřanění příložného pažení stěn hl do 4 m	m2	60,000	19,02	1 141,20	CS ÚRS 2021 01	-	48,000	12,000	0,00	-912,96	228,24	-912,96	-80,00%
7	K	162751117	Vodorovně přemístění do 10000 m výkopku/sypání z horniny třídy těžitelnosti I, skupiny 1 až 3	m3	164,099	60,43	9 916,50	CS ÚRS 2021 01	-	164,099	0,000	0,00	-9 916,50	0,00	-9 916,50	-100,00%
			50+114,099		164,099											
			Součet		164,099											
8	K	162751119	Příplatek k vodorovnému přemístění výkopku/sypání z horniny třídy těžitelnosti I, skupiny 1 až 3 ZKD 1000 m přes 10000 m	m3	4 594,772	32,88	151 076,10	CS ÚRS 2021 01	-	4 594,772	0,000	0,00	-151 076,10	0,00	-151 076,10	-100,00%
			<i>Poznámka k položce:</i>													
			<i>Přemístění a polohování: výkop zeminy je prováděn na základě dřehových</i>													
			<i>hradek vzdálenou 38 km. Nařídí provést ří odborným zhotovitelem před</i>													
			<i>posádkou cenové nabídky a skutečně zahájení v jednotkové ceně.</i>													
			Vše				4 594,772									
			Součet		4 594,772											
9	K	167151101	Nakládání výkopku z hornin třídy těžitelnosti I, skupiny 1 až 3 do 100 m3	m3	164,099	237,79	39 021,10	CS ÚRS 2021 01	-	164,099	0,000	0,00	-39 021,10	0,00	-39 021,10	-100,00%
10	K	171201221	Příplatek za uložení na skládce (skládkové) zeminy a kamení, kód obvodu 17.05 04	t	295,378	360,60	106 513,31	CS ÚRS 2021 01	-	295,378	0,000	0,00	-106 513,31	0,00	-106 513,31	-100,00%
			164,099*1,8		295,378											
			Součet		295,378											
11	K	171251201	Uložení sypání na skládku nebo mezi skládky	m3	164,099	63,41	10 405,52	CS ÚRS 2021 01	-	48,275	115,824	0,00	-3 061,12	7 344,40	-3 061,12	-29,42%
			50+114,099		164,099											
			Součet		164,099											
			(+ pol.1 + pol.2 - pol.12) - pol.9													
			Mezisosoučet		99,000											
			Součet změny		-48,275											
12	K	174251101	Zásyp jam, šachet rýh nebo kolem objektů sypánínou bez zhrutnění	m3	459,970	155,35	71 456,34	CS ÚRS 2021 01	-	87,611	372,359	0,00	-13 610,37	57 845,97	-13 610,37	-19,05%
			Vše 32/63													
			5,0*2,0*5,0		50,000											
			Zbyvajících zásypů		409,970											
			102,5+470,599-164,099		459,970											
			Součet		459,970											
			Z1.01 SO 03 - trativody													
			- trativod ze vsakovací jímky do nové													
			1,2*1,5*1,5		3,375											
			Součet změny		-87,611											

PČ	Typ	Kód	Popis	MJ	Množství	J.cena [CZK]	Cena celkem [CZK]	Cenová soustava	Množství ve změně	Množství rozdílu	Změny kladné Kč	Změny záporné Kč	Cena celkem ve Změně Kč	Rozdíl cen celkem Kč	Rozdíl cen celkem %	
			Z1.01 SO 03 - trativody - trativod ze vsakovací jímky do nové 10*0,2*0,3 kanalizace Vátev A (-28,51+10,88)*0,07*0,8 Vátev B -6,05*0,07*0,8 Vátev C -5,54*0,07*0,8 Součet změn		0,600											
15	M	58341341	Kamenivo drcené drobné frakce 0/4	t	40,684	725,48	29 515,43	CS ÚRS 2021 01	-	1,775	38,909	0,00	-1 287,64	28 227,79	-1 287,64	-4,36%
			Průtokový postup drenážní potrubí (172,45+101,9)*0,07*0,8 kanalizace (0,28+49,23+39,39)*0,07*0,8 Součet 20,342*2 Přepočtené koeficientem množství Součet													
			Z1.01 SO 03 - trativody - trativod ze vsakovací jímky do nové 10*0,2*0,3*1,8 kanalizace Vátev A (-28,51+10,88)*0,07*0,8 Vátev B -6,05*0,07*0,8 Vátev C -5,54*0,07*0,8 Součet změn		1,080											
16	M	58343872	Kamenivo drcené hrubé frakce 8/16	t	187,514	1 173,08	219 968,92	CS ÚRS 2021 01	-	16,459	171,055	0,00	-19 307,96	200 660,96	-19 307,96	-8,78%
			Štákováč 8/16 drenážní potrubí (172,45+101,9)*0,35*0,8 kanalizace pod komunikací (11,49+7,3+6,4+3,0+3,3+3,8)*0,6*0,8 Součet 93,757*2 Přepočtené koeficientem množství Součet													
			Z1.01 SO 03 - trativody kanalizace pod komunikací (-11,49+7,3+6,4+3,3+3,3+3,8+1*0,6*0,8 Součet změn													
D	2		Zakládání				119 844,68							114 551,57	-5 293,11	
17	K	211971121	Zřízení opláštěné nebo trativodů geotextilií v rýze nebo zářezu sklonu přes 1:2 š do 2,5 m	m2	102,144	44,39	4 534,17	CS ÚRS 2021 01	10,000	112,144	443,90	0,00	4 978,07	443,90	9,79%	
			Trativody (32,5+45,3+11,75+9,2+13,3+1,6+4,0+10,5+0,7+11,7+5,9+26)* 3,14*0,1 (6,9+14,8+28,4+39,4+0,2+1,2+3,1+0,5)*3,14*0,15 Součet													
			Z1.01 SO 03 - trativody - trativod ze vsakovací jímky do nové 10*1 Součet změn		10,000											
18	M	69311081	geotextilie nekáň separační, ochranná, filtrační, drenážní PES 300g/m2	m2	122,573	48,31	5 921,50	CS ÚRS 2021 01	10,000	132,573	483,10	0,00	6 404,60	483,10	8,16%	
			102,144*1,2 Přepočtené koeficientem množství Součet													
19	K	211971122-R	Zřízení opláštěné vsaků geotextilií v rýze nebo zářezu přes 1:2 š přes 2,5 m	m2	721,005	44,39	32 005,41	Vlastní	13,500	734,505	599,27	0,00	32 604,68	599,27	1,87%	
			Vak 5*2,4*5*2 Rýha drenážní (172,45+101,9)*(0,8*2+0,35*2) Součet													
			Z1.01 SO 03 - trativody - trativod ze vsakovací jímky do nové 1,5*1,5*8 Součet změn		13,500											
20	M	69311081	geotextilie nekáň separační, ochranná, filtrační, drenážní PES 300g/m2	m2	865,206	48,31	41 798,10	CS ÚRS 2021 01					41 798,10	0,00	0,00%	
			721,005*1,2 Přepočtené koeficientem množství Součet													
21	K	212755214	Trativody z drenážních trubek plastových flexibilních D 100 mm bez lože	m	172,450	98,70	17 020,82	CS ÚRS 2021 01	119,000	291,450	11 745,30	0,00	28 766,12	11 745,30	69,01%	
			32,5+45,3+11,75+9,2+13,3+1,6+4,0+10,5+0,7+11,7+5,9+26 Součet													
			Z1.01 SO 03 - trativody, dvorní vpust' 10 Z1.04 SO 03 - trativody, dvorní vpust' 6,9+14,8+28,4+39,4+0,2+1,2+3,1+0,5 Změna SO02 7,1 Součet změn		10,000											
22	K	212755216	Trativody z drenážních trubek plastových flexibilních D 100 mm bez lože	m	94,800	195,83	18 564,68	CS ÚRS 2021 01	-	94,800	0,00	-18 564,68	0,00	-18 564,68	-100,00%	
			6,9+14,8+28,4+39,4+0,2+1,2+3,1+0,5 Změna SO02 7,1 Součet													
			Z1.04 SO 03 - trativody, dvorní vpust' -6,9+14,8+28,4+39,4+0,2+1,2+3,1+0,5 Změna SO02 7,1 Součet změn		-94,800											
D	8		Trubní vedení				136 906,71							53 889,34	-83 017,37	
23	K	800A2302	Kanalizační revizní šachta skružená z prefa dílců hloubky do 3 m (kompletní dodávka a montáž včetně potkopy a podbetonování)	kus	2,000	23 073,78	46 147,56	ÚRS RYRO 2021 01	-	1,000	1,000	0,00	-23 073,78	23 073,78	-50,00%	
24	K	871265231	Kanalizační potrubí z tvrdého PVC jednotvrstvé tuhost třídy SN10 DN 100	m	0,280	401,15	112,32	CS ÚRS 2021 01					112,32	0,00	0,00%	
25	K	871315231	Kanalizační potrubí z tvrdého PVC jednotvrstvé tuhost třídy SN10 DN 150	m	49,230	309,72	15 247,52	CS ÚRS 2021 01	-	11,590	37,640	0,00	-3 589,65	11 657,86	-23,54%	
			5,54+0,05+33,66+4,18 Součet Z1.04 SO 03 - trativody, dvorní vpust' -6,54+0,05 Součet změn													
26	K	871355231	Kanalizační potrubí z tvrdého PVC jednotvrstvé tuhost třídy SN10 DN 200	m	39,390	463,65	18 263,17	CS ÚRS 2021 01	-	39,390	0,000	0,000	-18 263,17	0,00	-100,00%	
			28,51+10,88 Součet Z1.04 SO 03 - trativody, dvorní vpust' -28,51+10,88 Součet změn													
27	K	8-Rv001	D-M Dvorní vpust' se sběrným košem a krycí mříží (podřádná popis viz PD)	kus	3,000	19 045,38	57 136,14	Vlastní	-	2,000	1,000	0,00	-38 090,76	19 045,38	-66,67%	
			D 998 Přesun hmot Přesun hmot pro trubní vedení z trub z plastických hmot otevřený výkop	t	2,036	180,44	367,38	CS ÚRS 2021 01						367,38	367,38	0,00%
D	VP-NP		Vícepráce - nové položky				0,00							8 430,34	8 430,34	
29	K	162251102	Vodorovné přemístění přes 20 do 50 m výšky v opasnosti z horniny třídy těžnosti I skupiny 1 až 3	m3		47,20	0,00	CS ÚRS 2022 02	178,609	178,609	8 430,34	0,00	8 430,34	8 430,34	100,00%	
			Z1.01 SO 03 - trativod Kamenivo potrubí Součet změn													

SOUPIS PRACÍ															
Stavba: Mesto_Dacice_VV															
Objekt: SO 04 - Oplocení hřbitů															
Místo: Datum: 9. 6. 2022															
Zadavatel: Projektant:															
Zhotovitel: Zpracovatel:															
PČ	Typ	Kód	Popis	MJ	Množství	J.cena [CZK]	Cena celkem [CZK]	Cenová soustava	Množství ve změně	Množství rozdílu	Změny kladné Kč	Změny záporné Kč	Cena celkem ve Změně Kč	Rozdíl cen celkem Kč	Rozdíl cen celkem %
Náklady soupisu celkem							457 612,74								
D	HSV							457 612,74							
D 1	Práce a dodávky HSV							43 927,02							
1	K	133251101	Zemní práce Hloubení šachet nezapažených v hornině třídy těžitelnosti I, skupiny 3 objem do 20 m3 38*0,9*0,5*0,5 35*0,9*0,5*0,5 Součet	m3	16,425	697,51	11 456,60	CS ÚRS 2021 01	57,930	74,355	40 406,75	0,00	461 045,13	3 432,39	352,69%
	vv		24,01 SO 04 - odpočet desek, zvršení betonových palek počet palek x šířka x délka x tloušťka 30*11,4*1,4*8*0,8*11,2*38*9*5,5 Součet jmění												
	vv						57,930								
	vv						57,930								
2	K	162751117	Vodorovné přemístění do 10000 m vykopku/sypání z horniny třídy těžitelnosti I, skupiny 1 až 3	m3	16,425	87,66	1 439,82	CS ÚRS 2021 01	-	16,425	0,00	-1 439,82	0,00	-1 439,82	-100,00%
3	K	162751119	Příplatek k vodorovnému přemístění vykopku/sypání z horniny třídy těžitelnosti I, skupiny 1 až 3 ZKD 1000 m přes 10000 m Poznamka k položce: Odvoz zeminy je uvažován na skládku Jindřichův Hradec vzdálenou 38 km. Následí provedení zvláštního předpokladem před posazením cenové rozdíly a skupiny není zobrazen v jednotkové ceně	m3	459,900	32,87	15 116,91	CS ÚRS 2021 01	-	459,900	0,00	-15 116,91	0,00	-15 116,91	-100,00%
	P														
	vv						459,900								
	vv						459,900								
4	K	167151101	Nákladní vykopku z hornin třídy těžitelnosti I, skupiny 1 až 3 do 100 m3	m3	16,425	237,79	3 905,70	CS ÚRS 2021 01	57,930	74,355	13 775,17	0,00	17 680,88	13 775,18	352,69%
5	K	171201221	Poplatek za uložení na skládce (skládkové) zeminy a kamenní kád odpadů 17 GS 04	t	29,565	335,70	9 924,97	CS ÚRS 2021 01	-	29,565	0,00	-9 924,97	0,00	-9 924,97	-100,00%
	vv						29,565								
	vv						29,565								
6	K	171251201	Uložení sypání na skládky nebo meziskládky	m3	16,425	126,82	2 083,02	CS ÚRS 2021 01	57,930	74,355	7 346,68	0,00	9 429,70	7 346,68	352,69%
	D														
	D 3		Svislé a kompletní konstrukce				396 184,47								
7	K	338121127	Osazování sloupků a vzpěř ZB plotových zabetonováním pásky o objemu do 0,30 m3	kus	38,000	1 450,99	55 137,62	CS ÚRS 2021 01					55 137,62	0,00	0,00%
8	M	58231006	sloupek betonový plotový pro skládkové zeminy a kamenní kád odpadů 17 GS 04	kus	38,000	1 119,59	42 544,42	CS ÚRS 2021 01					42 544,42	0,00	0,00%
9	K	348121121-R001	Osazování ZB desek plotových na MC 500x40x2000 mm	kus	165,000	285,35	47 082,75	Vlastní					47 082,75	0,00	0,00%
	vv						165,000								
	vv						165,000								
10	M	3-Rmx001	ZB deska plotová 500x40x2000 mm, oboustranná úprava štipaný kámen	kus	165,000	666,38	109 952,70	Vlastní					109 952,70	0,00	0,00%
11	K	348A1501	Plotové podkopové prefabrikované betonové desky	m	60,460	522,90	31 614,53	ÚRS RYRO 2021 01	-	60,460	0,00	0,00	-31 614,53	0,00	-100,00%
	vv						60,460								
	vv						60,460								
12	K	348A2003	D-M Sloupky a vzpěry ocelové v 2,5 m pro osazení drátěné výplně se zabetonováním	kus	35,000	1 950,42	68 264,70	ÚRS RYRO 2021 01					68 264,70	0,00	0,00%
	vv						35,000								
	vv						28,000								
	vv						9,000								
	vv						35,000								
13	K	348A3001	D-M Výplň oplocení z drátěného pleťva	m2	125,160	222,15	27 804,29	ÚRS RYRO 2021 01					27 804,29	0,00	0,00%
	vv						125,160								
	vv						125,160								
14	K	348A4001	Vrátka k oplocení kovová	kus	2,000	5 583,81	11 167,62	ÚRS RYRO 2021 01					11 167,62	0,00	0,00%
15	K	3-Rx001	D-M ZB prah ve vrátkách	kus	2,000	1 307,92	2 615,84	Vlastní					2 615,84	0,00	0,00%
	D														
	d 998		Prěsun hmot				17 501,25								
16	K	998232110	Prěsun hmot pro oplocení v do 3 m	t	28,849	606,65	17 501,25	CS ÚRS 2021 01					17 501,25	0,00	0,00%
	D														
	D VP		Vícepráce												
17	K	4052836230102	trubka KGEM DN200 pol. č. 8 SO08	metr		279,75	0,00		55,000	55,000	15 386,25	0,00	15 386,25	15 386,25	100,00%
	D														
	D VP-NP		Vícepráce - nové položky				0,00								
18	K	275313711	Základové patky z betonu tř. C 20/25 počet palek x šířka x délka x tloušťka 30*11,4*1,4*8*0,8*11,2*38*9*5,5*38	m3		3 670,00	0,00	CS ÚRS 2022 02	49,530	49,530	181 775,10	0,00	181 775,10	181 775,10	100,00%
	vv														
	vv														
19	K	162351103	Vodorovné přemístění přes 50 do 500 m vykopku/sypání z horniny třídy těžitelnosti I, skupiny 1 až 3 30*11,4*1,4*8*0,8*11,2*38*9*5,5	m3		87,60	0,00	CS ÚRS 2022 02	57,930	57,930	5 074,67	0,00	5 074,67	5 074,67	100,00%
	vv														
	vv														
20	K	273351121	Zřízení bednění základových desek ad. pol. č. 14 SO 02 30*(2*1*0,2+2*1,4*0,2)	m2		190,23	0,00		28,800	28,800	5 478,62	0,00	5 478,62	5 478,62	100,00%
	vv														
	vv														
21	K	273351122	Odstřanění bednění základových desek ad. pol. č. 15 SO 02 30*(2*1*0,2+2*1,4*0,2)	m2		95,12	0,00		28,800	28,800	2 739,46	0,00	2 739,46	2 739,46	100,00%
	vv														
	vv														
22	K	182112121	Svahování v zářezích v hornině třídy těžitelnosti I skupiny I, ručně svahování pod ploštem 60x4 Součet	m2		141,00	0,00		240,000	240,000	33 840,00	0,00	33 840,00	33 840,00	100,00%
	vv														
	vv														
23	K	711161173	Provedení izolace proti zemní vlhkosti vodorovně z novové fólie 60*0,5	m2		49,40	0,00	CS ÚRS 2022 02	30,000	30,000	1 482,00	0,00	1 482,00	1 482,00	100,00%
	vv														
24	M	28323005	folie profilovaná (novová) drenážní HDPE s výškou nová 8mm 60*0,5	m2		39,20	0,00	CS ÚRS 2022 02	30,000	30,000	1 176,00	0,00	1 176,00	1 176,00	100,00%
	vv														
25	K	183101113	Hloubení jamek bez výměny půdy zeminy tř. 1 až 4 obj přes 0,02 do 0,05 m3 v rovině a svahu do 1:5	kus		48,00	0,00	CS ÚRS 2022 02	110,000	110,000	5 280,00	0,00	5 280,00	5 280,00	100,00%

SOUPIS PRACÍ																				
Stavba: Mesto_Dacice_VV																				
Objekt: SO 07 - Přístupový chodní...																				
Místo: Datum: 9. 6. 2022																				
Zadavatel: Projektant:																				
Zhotovitel: Zpracovatel:																				
PČ	Typ	Kód	Popis	MJ	Množství	J.cena [CZK]	Cena celkem [CZK]	Cenová soustava	Množství ve změně	Množství rozdilu	Změny kladné Kč	Změny záporné Kč	Lena celkem ve Změně Kč	Rozdíl cen celkem Kč	Rozdíl cen celkem %					
Náklady soupisu celkem											642 246,68		49 184,88		-333 216,87		358 214,69		-284 031,99	
D HSV Práce a dodávky HSV											642 246,68									
D 1 Zemní práce											225 033,96				54 507,34		170 526,62			
1	K	121151113	Sajmutí ornice plochy do 500 m ² tl vrstvy do 200 mm strojně	m ²	160,000	76,73	12 276,80	CS ÚRS 2021 01						12 276,80	0,00	0,00%				
2	K	122251104	Odkopávky a prokopávky nezapažené v hornině třídy těžitelnosti I, skupiny 3 objem do 500 m ³ strojně	m ³	111,524	383,63	42 783,95	CS ÚRS 2021 01		45,060	66,464	0,00	-17 286,37	25 497,58	-17 286,37	-40,40%				
			75,112,70,55 Součet																	
			-75,113,0,2 Součet změny																	
3	K	162751117	Vodorovné přemístění do 10000 m výkopku/sypání z horniny třídy těžitelnosti I, skupiny 1 až 3	m ³	88,994	328,71	29 253,22	CS ÚRS 2021 01		88,994	0,000	0,00	-29 253,22	0,00	-29 253,22	-100,00%				
			111,524-22,53 Součet																	
			-75,113,0,2 Součet změny																	
4	K	162751119	Připlátek k vodorovnému přemístění výkopku/sypání z horniny třídy těžitelnosti I, skupiny 1 až 3 ZKD 1000 m přes 10000 m	m ³	2 491,832	21,13	52 652,41	CS ÚRS 2021 01		2 491,832	0,000	0,00	-52 652,41	0,00	-52 652,41	-100,00%				
			<i> Poznámka k položce: Připlátek k položce: Odvoz zeminy je uvážen na skladu dřevohřívů Hrabě vzdálenou 30 km. Naoto povolí při odborném zhodnocení dle podání cenové nabídky a skutečnost zohlednit v jednotkové ceně.</i>																	
			88,994*28 Součet		2 491,832															
5	K	167151101	Nakládání výkopku z hornin třídy těžitelnosti I, skupiny 1 až 3 do 100 m ³	m ³	88,994	237,79	21 161,88	CS ÚRS 2021 01		45,060	43,934	0,00	-10 714,82	10 447,06	-10 714,82	-50,63%				
6	K	171201221	Připlátek za uložení na skládce (skládkové) zeminy a kamenní kůd odpadu 17_05_04	t	160,189	360,59	57 762,55	CS ÚRS 2021 01		160,189	0,000	0,00	-57 762,55	0,00	-57 762,55	-100,00%				
			88,994*1,8 Součet		160,189															
7	K	171251201	Uložení sypání na skládky nebo meziskládky	m ³	88,994	63,41	5 643,11	CS ÚRS 2021 01		45,060	43,934	0,00	-2 857,25	2 785,86	-2 857,25	-50,63%				
8	K	174151101	Zásyp jam, šachet ryh nebo kolem objektů sypáníou se zhuňným	m ³	22,530	155,35	3 500,04	CS ÚRS 2021 01						3 500,04	0,00	0,00%				
			75,112,9 Součet		22,530															
			75,112,9 Součet		22,530															
D 5 Komunikace pozemní											409 354,40		248 664,15		162 690,25					
9	K	50040411	Obrubník chodníkový betonový prefabrikovaný do lože z betonů a boční opěrou	m	158,800	606,03	96 237,56	ÚRS RYRO 2021 01		49,000	109,800	0,00	-29 695,47	66 542,09	-29 695,47	-30,86%				
			158,8 Součet		158,800															
10	K	564231111	Podklad nebo podsyp ze štěrku/písku ŠP tl 100 mm	m ²	157,710	163,52	25 788,74	CS ÚRS 2021 01		157,710	0,000	0,00	-25 788,74	0,00	-25 788,74	-100,00%				
			75,112,1 Součet		157,710															
11	K	564730011	Podklad z kamenniva hrubého drceného vel. 8-16 mm tl 100 mm	m ²	108,895	490,57	53 420,62	CS ÚRS 2021 01		108,895	0,000	0,00	-53 420,62	0,00	-53 420,62	-100,00%				
			75,111,45 Součet		108,895															
12	K	564730111	Podklad z kamenniva hrubého drceného vel. 16-32 mm tl 100 mm	m ²	101,385	198,94	20 169,53	CS ÚRS 2021 01		101,385	0,000	0,00	-20 169,53	0,00	-20 169,53	-100,00%				
			75,111,35 Součet		101,385															
13	K	564761111	Podklad z kamenniva hrubého drceného vel. 32-63 mm tl 200 mm	m ²	168,975	198,94	33 615,89	CS ÚRS 2021 01		168,975	0,000	0,00	-33 615,89	0,00	-33 615,89	-100,00%				
			75,112,25 Součet		168,975															
14	K	596212212	Kládání zámkové dlažby pozemních komunikací tl 80 mm skupiny A pl do 300 m ²	m ²	124,600	1 091,03	135 942,34	CS ÚRS 2021 01						135 942,34	0,00	0,00%				
			124,6 Součet		124,600															
15	M	592-Rxm001	dlažba zámková tl. 80 mm dle výběru investora	m ²	127,092	347,62	44 179,72	Vlastní						44 179,72	0,00	0,00%				
			124,6*1,02 "Přepočtené koeficientem množství"		127,092															
			Součet		127,092															
D 9 Ostatní konstrukce a práce, bourání											2 042,74		2 042,74		-					
16	K	9-Rx001	D-M chráničky pro přípojky pod chodníkem	m ²	19,900	102,65	2 042,74	Vlastní						2 042,74	0,00	0,00%				
			3,6 sňřkovací kabel 3,1 VN 3,1 přím 3,0 VO 7,1 Součet		19,900															
			3,6 sňřkovací kabel 3,1 VN 3,1 přím 3,0 VO 7,1 Součet		19,900															
			Přesun hmot				5 815,58						5 815,58	-	-					
17	K	998223011	Přesun hmot pro pozemní komunikace s krytem dlažebě ným	t	32,230	180,44	5 815,58	CS ÚRS 2021 01					5 815,58	0,00	0,00%					
D VP Vícepráce - přesun hmot											0,00		29 908,58		29 908,58					
18	K	564851111	Podklad ze štěrku/řá ŠD 0/63 tl 150 mm	m ²		177,00	0,00	CS ÚRS 2022 01	168,975	168,975	29 908,58	0,00	29 908,58	29 908,58	29 908,58	100,00%				
			ad pol. 4. 26 SO 01			168,975														
D VP.NP Vícepráce - nové položky - přesun hmot											0,00		19 276,30		19 276,30					
19	K	564811111	Podklad ze štěrku/řá ŠD plochy přes 100 m ² vel. 4-8 mm tl 50 mm	m ²		62,50	0,00	CS ÚRS 2022 01	108,895	108,895	6 805,94	0,00	6 805,94	6 805,94	100,00%					
			75,111,45 Součet			108,895														
20	K	564831111	Podklad ze štěrku/řá ŠD plochy přes 100 m ² vel. 0-32 tl 100 mm	m ²		123,00	0,00	CS ÚRS 2022 01	101,385	101,385	12 470,36	0,00	12 470,36	12 470,36	100,00%					
			75,111,35 Součet			101,385														

SOUPIS PRACÍ

Stavba:

Mesto_Dacice_VV

Objekt:

Z SO 09 - Zpevněná plocha

Místo:

Datum: 9. 6. 2022

Zadavatel: 0

Projektant: 0

Zhotovitel:

Zpracovatel: 0

PČ	Typ	Kód	Popis	MJ	Množství	J.cena [CZK]	Cena celkem [CZK]	Cenová soustava
----	-----	-----	-------	----	----------	--------------	-------------------	-----------------

Náklady soupisu celkem

260 413,63

D	1	Zemní práce					10 549,98	
---	---	--------------------	--	--	--	--	------------------	--

2	K	122251104	Odkopávky a prokopávky nezapažené v hornině třídy těžitelnosti I, skupiny 3 objem do 500 m3 strojně	m3	16,932	383,63	6 495,62	
---	---	-----------	---	----	--------	--------	----------	--

VV			viz. po. SO 01 č. 3					
VV			výkop pro napojení vodovodní přípojky pro pitko do již položeného nové vodovodní přípojky pro WC					
VV			1*1*1,5		1,500			
VV			zpevněná plocha					
VV			100*0,15		15,000			
VV			výkop pro základ zásuvkového rozvaděče a pitko					
VV			0,6*0,6*0,6*2		0,432			
VV			Součet		16,932			

3	K	132251101	Hloubení rýh nezapažených š do 800 mm v hornině třídy těžitelnosti I, skupiny 3 objem do 20 m3 strojně	m3	4,410	383,63	1 691,81	
---	---	-----------	--	----	-------	--------	----------	--

VV			viz. po. SO 01 č. 4					
VV			výkop pro kabeláž a vodu					
VV			(5+20-4)*0,35*0,6		4,410			

4	K	174251101	Zásyp jam, šachet rýh nebo kolem objektů sypaninou bez zhutnění	m3	4,808	491,43	2 362,55	
---	---	-----------	---	----	-------	--------	----------	--

VV			viz. po. SO 02 č. 9					
VV			výkop pro napojení vodovodní přípojky pro pitko do již položeného nové vodovodní přípojky pro WC					
VV			1*1*1,5		1,500			
VV			výkop pro kabeláž a vodu					
VV			(5+20-4)*0,35*0,45		3,308			
VV			Součet		4,808			

D	5	Komunikace pozemní					113 155,08	
---	---	---------------------------	--	--	--	--	-------------------	--

9	K	500A4011	Obrubník chodníkový betonový prefabrikovaný do lože z betonu s boční opěrou	m	36,000	606,03	21 817,08	
---	---	----------	---	---	--------	--------	-----------	--

VV			viz. po. SO 01 č. 16					
VV			36		36,000			

10	K	596211110	Kladení zámkové dlažby komunikací pro pěší tl 60 mm skupiny A pl do 50 m2	m2	100,000	913,38	91 338,00	
----	---	-----------	---	----	---------	--------	-----------	--

P			<i>Poznámka k položce:</i>					
VV			<i>Poznámka k položce: včetně lože</i>					
VV			zpevněná plocha					
VV			100		100,000			

D	D5	#0053 Kabelové trasy					722,48	
---	----	-----------------------------	--	--	--	--	---------------	--

18	K	210810056	pevná montáž kabelu CYKY 3x1,5-5x2,5	metr	8,000	34,24	273,92	
----	---	-----------	--------------------------------------	------	-------	-------	--------	--

P			<i>Poznámka k položce:</i>					
VV			<i>Poznámka k položce: bez ukončení</i>					
VV			viz. po. SO 08 č. 36					
VV			8		8,000			

19	K	8591043356343	kabel CYKY 3x2,5	metr	8,000	29,21	233,68	
----	---	---------------	------------------	------	-------	-------	--------	--

P			<i>Poznámka k položce:</i>					
VV			<i>Poznámka k položce: pr. 10mm</i>					
VV			viz. po. SO 08 č. 41					
VV			8		8,000			

17	K	8595057643703	chránička PE63 KF 09063 BA	metr	8,000	26,86	214,88	
----	---	---------------	----------------------------	------	-------	-------	--------	--

P			<i>Poznámka k položce:</i>					
VV			<i>Poznámka k položce: vnitřní průměr 52</i>					
VV			viz. po. SO 08 č. 21					
VV			8		8,000			

D	VP.NP	Vícepráce - nové položky					129 375,63	
---	-------	---------------------------------	--	--	--	--	-------------------	--

29	K	162251102	Vodorovné přemístění přes 20 do 50 m výkopku/sypaniny z horniny třídy těžitelnosti I skupiny 1 až 3	m3	21,342	47,20	1 007,34	CS ÚRS 2022 02
----	---	-----------	---	----	--------	-------	----------	----------------

VV			zpevněná plocha					
VV			(100)*0,15		15,000			
VV			výkop pro kabeláž a vodu					
VV			((5+16)*0,35)*0,6		4,410			
VV			výkop pro napojení vodovodní přípojky pro pitko do již položeného nové vodovodní přípojky pro WC					
VV			1,5		1,500			
VV			výkop pro základ zásuvkového rozvaděče a pitko					
VV			0,6*0,6*0,6*2		0,432			
VV			Součet		21,342			

25	K	220110192	Montáž zásuvkového sloupku a upevňovací kotvy	kus	1,000	4 966,50	4 966,50	CS ÚRS 2022 02
----	---	-----------	---	-----	-------	----------	----------	----------------

28	K	460641113	Základové konstrukce při elektromontážích z monolitického betonu tř. C 16/20	m3	0,432	3 917,89	1 692,53	CS ÚRS 2022 02
----	---	-----------	--	----	-------	----------	----------	----------------

VV			základ pro zásuvkový rozvaděč a pitko					
----	--	--	---------------------------------------	--	--	--	--	--

PČ	Typ	Kód	Popis	MJ	Množství	J.cena [CZK]	Cena celkem [CZK]	Cenová soustava
			0,6*0,6*0,6*2		0,432			
			Součet		0,432			
20	K	564811111	Podklad ze štěrkodrtě ŠD plochy přes 100 m2 vel. 4-8 tl 50 mm	m2	130,000	62,50	8 125,00	CS ÚRS 2022 01
			zpevněná plocha včetně signálních pásů pro nevidomé		110,000			
			110					
			zásyp spár dlažby včetně zásypového materiálu		20,000			
			100/5					
			Součet		130,000			
21	K	564831111	Podklad ze štěrkodrtě ŠD plochy přes 100 m2 vel. 0-32 tl 100 mm	m2	109,000	194,71	21 223,39	CS ÚRS 2022 01
			obrubníky		9,000			
			36*0,25					
			zpevněná plocha včetně signálních pásů pro nevidomé		100,000			
			100					
			Součet		109,000			
22	M	59245021	dlažba tvar čtverec betonová 200x200x60mm přírodní	m2	115,000	576,16	66 258,40	CS ÚRS 2022 02
			<i>Poznámka k položce: např. BEST AKVAGRAS přírodní barva</i>					
			100,000*1,15		115,000			
23	K	936001001	Montáž prvků městské a zahradní architektury hmotnosti do 0,1 t	kus	1,000	463,23	463,23	CS ÚRS 2022 02
24	M	406144220	pítko	kus	1,000	25 639,24	25 639,24	
D 722			Zdravotechnika - vnitřní vodovod				6 610,46	
12	K	722174023	Potrubí vodovodní plastové PPR svar polyfúze PN 20 D 25x4,2 mm	m	16,000	129,60	2 073,60	
			viz. po. SO 02 č. 27					
			přípojka vody pro pítka		16,000			
			16					
13	K	722290215	Zkouška těsnosti vodovodního potrubí hrdlového nebo přírubového do DN 100	m	16,000	19,02	304,32	
			viz. po. SO 02 č. 34					
			přípojka vody pro pítka		16,000			
			16					
14	K	722290234	Proplach a dezinfekce vodovodního potrubí do DN 80	m	16,000	89,69	1 435,04	
			viz. po. SO 02 č. 35					
			přípojka vody pro pítka		16,000			
			16					
15	K	722-Rx002	Osatní práce, přípomocce, drobný materiál, navrtávky apod.	kpl	1,000	2 797,50	2 797,50	
			<i>Poznámka k položce: Montáž napojení vodovodní přípojky v otevřeném výkopu DN 25</i>					
			viz. po. SO 02 č. 36					
			1		1,000			

SOUPIS PRACÍ

Stavba:

Mesto_Dacice_VV

Objekt:

VRN a ON - Vedlejší nákla...

Místo:

Datum: 9. 6. 2022

Zadavatel:

Projektant:

Zhotovitel:

Zpracovatel:

PČ	Typ	Kód	Popis	MJ	Množství	J.cena [CZK]	Cena celkem [CZK]	Cenová soustava
----	-----	-----	-------	----	----------	--------------	-------------------	-----------------

Náklady soupisu celkem

374 320,00

D VRN3

Vedlejší náklady a ostatní náklady

374 320,00

1	K	01	Zařízení staveniště - přípravné práce , vybavení staveniště, připojení, spotřeba energií, pronájem ploch, zrušení zařízení staveniště	kpl	1,000	47 600,00	47 600,00	
2	K	02	Uvedení ploch dotčených stavbou do původního stavu	kpl	1,000	6 000,00	6 000,00	
3	K	03	Čištění stávajících komunikací	kpl	1,000	3 000,00	3 000,00	
4	K	04	Opatření k vyvážení nečistot ze staveniště	kpl	1,000	3 000,00	3 000,00	
5	K	05	Oprava dopravou poškozené komunikace	kpl	1,000	56 000,00	56 000,00	
6	K	06	Vytyčení inženýrských sítí	kpl	1,000	9 100,00	9 100,00	
7	K	07	Zabezpečení stavby a staveniště	kpl	1,000	16 800,00	16 800,00	
8	K	08	Opatření a práce zajišťující provoz školy při výstavbě	kpl	1,000	6 000,00	6 000,00	
9	K	09	Náklady spojené se ztíženým přístupem na staveniště	kpl	1,000	50 300,00	50 300,00	

Poznámka k položce:

Poznámka k položce: Zřízení a odstranění dočasné / staveništní komunikace na poz. č. parc.2429/161 bude i s ohledem na požadovanou ochranu stávajících sítí TI provedena šířky 3,0 m / délky 75,0 m ze silničních panelů 300/2000/180mm na vyrovn. drc. kamenivo 8/16 tl.100 mm + drc. kamenivo 32/64 tl. 200 mm na upravenou / hutněnou pláň.

10	K	10	Ochrana stromů (6 kusů)	kpl	1,000	35 000,00	35 000,00	
----	---	----	-------------------------	-----	-------	-----------	-----------	--

Poznámka k položce:

Poznámka k položce: ztížený přístup na staveniště z ulice Antonína Dvořáka v místě budoucího budovaného chodníku, tj. provizorní komunikace, která bude následně dobudována na chodník (stavební objekt SO 07)

11	K	1-009	Dopravně inženýrská opatření	kpt	1,000	11 100,00	11 100,00	
12	K	1-011	Čerpání vody po dobu stavby	kpt	1,000	11 400,00	11 400,00	
13	K	01.1	dokumentace skutečného provedení stavby	kpl	1,000	5 600,00	5 600,00	
14	K	02.1	projektová dokumentace pro výrobní přípravu a dílčí dokumentace zjištěných skutečností při provádění díla, aktualizace soupisu prací a výkazu výměr	kpl	1,000	33 570,00	33 570,00	
15	K	03.1	vytyčení prostorové polohy stavby	kpl	1,000	15 900,00	15 900,00	
16	K	04.1	geodetické zaměření dokončeného díla	kpl	1,000	7 950,00	7 950,00	
17	K	04.2	vypracování geodetických plánů pro oddělené pozemků	kpl	1,000	16 800,00	16 800,00	
18	K	05.1	předání výsledků nezbytných zkoušek, atestů a revizí podle ČSN, ČSN EN, pro prokázání dosažené předepsané kvality a předepsaných technických parametrů díla	kpl	1,000	5 600,00	5 600,00	
19	K	07.1	Náklady na BOZP	kpl	1,000	16 800,00	16 800,00	
20	K	08.1	Pasport sousedních nemovitostí a objektu před prováděním stavby a po skončení stavby	kpl	1,000	16 800,00	16 800,00	

REKAPITULACE STAVBY

 Kód: 579-PVO_2021_Z
 Stavba: Mesto_Dacice_VV

KSO:	CC-CZ:
Místo:	Datum: 1. 8. 2022
Zadavatel:	IČ:
	DIČ:
Zhotovitel:	IČ:
	DIČ:
Projektant:	IČ:
	DIČ:
Zpracovatel:	IČ:
	DIČ:
Poznámka:	

Cena bez DPH			-94 862,41
DPH základní	Sazba daně	Základ daně	Výše daně
snížená	21,00%	-94 862,41	-19 921,11
	15,00%	0,00	0,00
Cena s DPH	v	CZK	-114 783,52

Projektant	Zpracovatel		
Datum a podpis:	Razítko	Datum a podpis:	Razítko
Objednavatel	Zhotovitel		
Datum a podpis:	Razítko	Datum a podpis:	Razítko

REKAPITULACE OBJEKTŮ STAVBY A SOUPISŮ PRACÍ

 Kód: 579-PVO_2021_Z
 Stavba: Mesto_Dacice_VV

Místo:	Datum: 1. 8. 2022
Zadavatel:	Projektant:
Zhotovitel:	Zpracovatel:

Kód	Popis	Cena bez DPH [CZK]	Cena s DPH [CZK]
Náklady z rozpočtů		-94 862,41	-114 783,52
Z SO 01	Dopravní hřiště	251 637,70	304 481,62
Z1.01 SO 01	odtěžení ornice	66 507,44	80 474,00
Z1.02 SO 01	rozšíření dlažby u řadiče SSZ	2 289,90	2 770,78
Z1.03 SO 01	obrubníky u kruhového objezdu	-7 801,55	-9 439,88
Z1.04 SO 01	chodník k WC, mlatový chodník u otechu	-593,14	-717,70
Z1.05 SO 01	obrubníky u tarasu školy	-1 818,09	-2 199,89
Z1.06 SO 01	změna skladby komunikací, návoz recyklatu	172 998,72	209 328,45
Z1.07 SO 01	rezervní chráničky	2 338,00	2 828,98
Z1.08 SO 01	otočení spádu chodníku	17 716,42	21 436,87
Z SO 02	Typový objekt soc. zařízení	-81 021,71	-98 036,27
Z2.01 SO 02	výměna vodoměrné šachty za výpustnou	-17 456,40	-21 122,24
Z2.02 SO 02	založení WC	-4 004,94	-4 845,98
Z2.03 SO 02	rozebrání stávající dlažby pro napojení do st. kanalizace	-39 482,85	-47 774,25
Z2.04 SO 02	změna trasy sítí	-20 077,52	-24 293,80
Z SO 03	Likvidace deš. vod	-558 418,22	-675 686,05
Z3.01 SO 03	trativody	-367 293,14	-444 424,70
Z3.02 SO 03	pažení	-97 280,25	-117 709,10
Z3.03 SO 03	revizní a výpustná šachta na přípojce vody	-26 094,87	-31 574,79
Z3.04 SO 03	trativody, dvorní vpust	-67 749,96	-81 977,45
Z SO 04	Oplacení hřiště	283 403,82	342 918,62
Z4.01 SO 04	odpočet desek, zvětšení betonových patek	283 403,82	342 918,62
Z SO 07	Přístupový chodník	-284 031,99	-343 678,71
Z7.01 SO 07	odtěžení ornice	0,00	0,00
Z7.02 SO 07	odpočet obrubníků u zidky školky	-29 695,47	-35 931,52
Z7.03 SO 07	změna skladby komunikací, návoz recyklatu	-254 336,52	-307 747,19
Z SO 08	Osvětlení hřiště	33 154,11	40 116,47
Z8.01 SO 08	změna typu kabelů (RDS)	-11 676,11	-14 128,09



Kód	Popis	Cena bez DPH [CZK]	Cena s DPH [CZK]
Z8.02 SO 08	změna trasy rozvodů k VO a SSZ	9 152,92	11 075,03
Z8.03 SO 08	změna svídek dle světelného výpočtu	31 557,30	38 184,33
Z8.04 SO 08	plastový nástřik	4 120,00	4 985,20
Z SO 09	Zpevněná plocha	260 413,88	315 100,79



KRYCÍ LIST SOUPISU PRACÍ

Stavba:
Mesto_Dacice_VV
Objekt:
Z SO 01 - Dopravní hřiště
Soupis:
Z1.01 SO 01 - odtěžení ornice

KSO:	CC-CZ:
Místo:	Datum: 1. 8. 2022
Zadavatel:	IČ:
	DIČ:
Zhotovitel:	IČ:
	DIČ:
Projektant:	IČ:
	DIČ:
Zpracovatel:	IČ:
	DIČ:
Poznámka:	

Cena bez DPH **66 507,44**

DPH základní	Základ daně	Sazba daně	Výše daně
snížená	66 507,44	21,00%	13 966,56
	0,00	15,00%	0,00

Cena s DPH **v CZK** **80 474,00**

Projektant

Zpracovatel

Datum a podpis:

Razítko

Datum a podpis:

Razítko

Objednavatel

Zhotovitel

Datum a podpis:

Razítko

Datum a podpis:

Razítko

REKAPITULACE ČLENĚNÍ SOUPISU PRACÍ

Stavba:
Mesto_Dacice_VV
Objekt:
Z SO 01 - Dopravní hřiště
Soupis:
Z1.01 SO 01 - odtěžení ornice

Místo:	Datum: 1. 8. 2022
Zadavatel:	Projektant:
Zhotovitel:	Zpracovatel:

Kód dílu - Popis

Cena celkem [CZK]

Náklady ze soupisu prací	66 507,44
MP - Méněpráce - přesun hmot	-190 208,86
VP - Vícepráce - přesun hmot, ostrůvek	140 994,44
VP.NP - Vícepráce - nové položky	115 721,86

SOUPIS PRACÍ

Stavba: Mesto_Dacice_VV
 Objekt: Z SO 01 - Dopravní hřiště
 Soupis: **Z1.01 SO 01 - odtěžení ornice**

Místo: Datum: 1. 8. 2022
 Zadavatel: Projektant:
 Zhotovitel: Zpracovatel:

PČ	Typ	Kód	Popis	MJ	Množství	J.cena [CZK]	Cena celkem [CZK]	Cenová soustava
Náklady soupisu celkem							66 507,44	
D		MP	Méněpráce - přesun hmot				-190 208,86	
5	K	162751117	Vodorovné přemístění do 10000 m výkopku/sypaniny z horniny třídy těžitelnosti I, skupiny 1 až 3	m3	-42,200	1 249,08	-52 711,18	
	VV		odvezeno na skládku					
	VV		596/1,8		331,111			
	VV		-(305,402+69,195)		-374,597			
	VV		odvoz betonu na skládku					
	VV		2,83/2,2		1,286			
	VV		Součet		-42,200			
6	K	167151111.1	Nakládání výkopku z horniny třídy těžitelnosti I, skupiny 1 až 3 přes 100 m3	m3	-42,200	237,79	-10 034,74	
	VV		dle vážního listku					
	VV		596/1,8		331,111			
	VV		-374,597		-374,597			
	VV		odvoz betonu na skládku					
	VV		2,83/2,2		1,286			
	VV		Součet		-42,200			
7	K	171201221	Poplatek za uložení na skládce (skládkovné) zeminy a kamení kód odpadu 17 05 04	t	-75,960	360,59	-27 390,42	
	VV		-42,2*1,8		-75,960			
8	K	171251201	Uložení sypaniny na skládky nebo meziskládky	m3	-43,487	63,41	-2 757,51	
	VV		odvezeno na skládku					
	VV		331,11		331,110			
	VV		-(305,402+69,195)		-374,597			
	VV		Součet		-43,487			
10	M	10364101	zemina pro terénní úpravy - ornice	t	-102,313	951,15	-97 315,01	
	VV		-(1604,7-892,496-128,0-140,0-160,0)*0,2*1,8		-102,313			
	VV		Součet		-102,313			
D		VP	Vícepráce - přesun hmot, ostrůvek				140 994,44	
2	K	121151103	Sejmutí ornice plochy do 100 m2 tl vrstvy do 200 mm strojně	m2	1 837,540	76,73	140 994,44	
	VV		ad pol. č. 2					
	VV		plocha zeleně					
	VV		S1					
	VV		500		500,000			
	VV		S2					
	VV		68,3		68,300			
	VV		S3					
	VV		122,6-0,9		121,700			
	VV		S4					
	VV		162		162,000			
	VV		S5					
	VV		130		130,000			
	VV		S6					
	VV		173		173,000			
	VV		S7					
	VV		144		144,000			
	VV		S8					
	VV		63,7		63,700			
	VV		S9					
	VV		60		60,000			
	VV		komunikace + areálový chodník					
	VV		Mezisosčet		1 422,700			
	VV		plocha vytěženo navíc kvůli špatnému podloží					
	VV		plocha 1					
	VV		37,6*5,9		221,840			
	VV		plocha 2					
	VV		18*2,5		45,000			
	VV		plocha 3					
	VV		37*4		148,000			
	VV		Mezisosčet		414,840			
	VV		Součet		1 837,540			
D		VP.NP	Vícepráce - nové položky				115 721,86	
46	K	162251102	Vodorovné přemístění přes 20 do 50 m výkopku/sypaniny z horniny třídy těžitelnosti I skupiny 1 až 3	m3	1 225,027	47,20	57 821,27	CS ÚRS 2022 02
	VV		(859,353+978,187)*2/3		1 225,027			
47	K	162351103	Vodorovné přemístění přes 50 do 500 m výkopku/sypaniny z horniny třídy těžitelnosti I skupiny 1 až 3	m3	613,799	87,60	53 768,79	CS ÚRS 2022 02
	VV		zemina					
	VV		(859,353+978,187)*1/3		612,513			
	VV		odvoz betonu na skládku					
	VV		2,83/2,2		1,286			
	VV		Součet		613,799			
56	K	997013601	Poplatek za uložení na skládce (skládkovné) stavebního odpadu betonového kód odpadu 17 01 01	t	2,830	1 460,00	4 131,80	CS ÚRS 2022 02
	VV		dle vážního listku					
	VV		2,83		2,830			



KRYCÍ LIST SOUPISU PRACÍ

Stavba:

Mesto_Dacice_VV

Objekt:

Z SO 01 - Dopravní hřiště

Soupis:

Z1.02 SO 01 - rozšíření dlažby u řadiče SSZ

KSO:

Místo:

CC-CZ:

Datum: 1. 8. 2022

Zadavatel:

IČ:

DIČ:

Zhotovitel:

IČ:

DIČ:

Projektant:

IČ:

DIČ:

Zpracovatel:

IČ:

DIČ:

Poznámka:

Cena bez DPH

2 289,90

	Základ daně	Sazba daně	Výše daně
DPH základní	2 289,90	21,00%	480,88
DPH snížená	0,00	15,00%	0,00

Cena s DPH

v CZK

2 770,78

Projektant

Zpracovatel

Datum a podpis:

Razítko

Datum a podpis:

Razítko

Objednavatel

Zhotovitel

Datum a podpis:

Razítko

Datum a podpis:

Razítko

REKAPITULACE ČLENĚNÍ SOUPISU PRACÍ

Stavba:

Mesto_Dacice_VV

Objekt:

Z SO 01 - Dopravní hřiště

Soupis:

Z1.02 SO 01 - rozšíření dlažby u řadiče SSZ

Místo:

Datum:

1. 8. 2022

Zadavatel:

Projektant:

Zhotovitel:

Zpracovatel:

Kód dílu - Popis

Cena celkem [CZK]

Náklady ze soupisu prací

2 289,90

MP - Méněpráce

-3 433,68

VP - Vícepráce - přesun hmot

4 819,74

VP.NP - Vícepráce - nové položky

903,84

SOUPIS PRACÍ

Stavba: Mesto_Dacice_VV

Objekt: Z SO 01 - Dopravní hřiště

Soupis: **Z1.02 SO 01 - rozšíření dlažby u řadiče SSZ**

Místo:

Datum: 1. 8. 2022

Zadavatel:

Projektant:

Zhotovitel:

Zpracovatel:

PČ	Typ	Kód	Popis	MJ	Množství	J.cena [CZK]	Cena celkem [CZK]	Cenová soustava
Náklady soupisu celkem							2 289,90	
D	MP		Měněpráce				-3 433,68	
40	K	935111211	Osazení příkopového žlabu do šterkopísku tl 100 mm z betonových tvárnic š 800 mm	m	-3,000	1 045,15	-3 135,45	
	vv		-3		-3,000			
41	M	59227016-R001	žlabovka příkopová betonová 155x295,5x665	m	-3,000	99,41	-298,23	
	vv		-3		-3,000			
D	VP		Vícepráce - přesun hmot				4 819,74	
4	K	132251101	Hloubení rýh nezapažených š do 800 mm v hornině třídy těžitelnosti I, skupiny 3 objem do 20 m3 strojně	m3	0,720	383,63	276,21	
	vv		2*0,36		0,720			
	vv		Součet		0,720			
16	K	500A4011	Obrubník chodníkový betonový prefabrikovaný do lože z betonu s boční opěrou	m	2,000	606,03	1 212,06	
	vv		rozšíření chodníku u řadiče SSZ					
	vv		2		2,000			
32	K	596211110	Kladení zámkové dlažby komunikací pro pěší tl 60 mm skupiny A pl do 50 m2	m2	2,000	913,38	1 826,76	
	P		Poznámka k položce: Poznámka k položce: včetně lože					
	vv		rozšíření chodníku u řadiče SSZ					
	vv		2		2,000			
	vv		Součet		2,000			
33	M	59245278	dlažba zámková tvaru vlny 225x112x60mm barevná	m2	1,500	795,51	1 193,27	
	vv		rozšíření chodníku u řadiče SSZ					
	vv		2-0,5		1,500			
	vv		Součet		1,500			
34	M	59245222-R001	dlažba zámková tvaru pro nevidomé	m2	0,500	622,87	311,44	
	vv		rozšíření chodníku u řadiče SSZ					
	vv		0,5		0,500			
D	VP.NP		Vícepráce - nové položky				903,84	
48	K	564811111	Podklad ze šterkodrtě ŠD plochy přes 100 m2 vel. 4-8 tl 50 mm	m2	2,000	62,50	125,00	CS ÚRS 2022 01
	vv		rozšíření chodníku u řadiče SSZ					
	vv		2		2,000			
	vv		Součet		2,000			
49	K	564831111	Podklad ze šterkodrtě ŠD plochy přes 100 m2 vel. 0-32 tl 100 mm	m2	2,000	194,71	389,42	CS ÚRS 2022 01
	vv		rozšíření chodníku u řadiče SSZ					
	vv		2		2,000			
	vv		Součet		2,000			
26	K	564851111	Podklad ze šterkodrtě ŠD 0/63 tl 150 mm	m2	2,000	194,71	389,42	
	vv		ad pol. č. 26 SO 01					
	vv		rozšíření chodníku u řadiče SSZ					
	vv		2		2,000			
	vv		Součet		2,000			

KRYCÍ LIST SOUPISU PRACÍ

Stavba:

Mesto_Dacice_VV

Objekt:

Z SO 01 - Dopravní hřiště

Soupis:

Z1.03 SO 01 - obrubníky u kruhového objezdu

KSO:

Místo:

Zadavatel:

Zhotovitel:

Projektant:

Zpracovatel:

Poznámka:

CC-CZ:

Datum: 1. 8. 2022

IČ:

DIČ:

IČ:

DIČ:

IČ:

DIČ:

IČ:

DIČ:

Cena bez DPH				-7 801,55
---------------------	--	--	--	------------------

	Základ daně	Sazba daně	Výše daně
DPH základní	-7 801,55	21,00%	-1 638,33
DPH snížená	0,00	15,00%	0,00

Cena s DPH	v CZK	-9 439,88
-------------------	--------------	------------------

Projektant

Zpracovatel

Datum a podpis:

Razítko

Datum a podpis:

Razítko

Objednavatel

Zhotovitel

Datum a podpis:

Razítko

Datum a podpis:

Razítko

REKAPITULACE ČLENĚNÍ SOUPISU PRACÍ

Stavba:

Mesto_Dacice_VV

Objekt:

Z SO 01 - Dopravní hřiště

Soupis:

Z1.03 SO 01 - obrubníky u kruhového objezdu

Místo:

Datum: 1. 8. 2022

Zadavatel:

Projektant:

Zhotovitel:

Zpracovatel:

Kód dílu - Popis

Cena celkem [CZK]

Náklady ze soupisu prací

-7 801,55

MP - Méněpráce - přesun hmot

-10 908,54

VP - Vícepráce

768,93

VP.NP - Vícepráce - nové položky

2 338,06

SOUPIS PRACÍ

Stavba:

Mesto_Dacice_VV

Objekt:

Z SO 01 - Dopravní hřiště

Soupis:

Z1.03 SO 01 - obrubníky u kruhového objezdu

Místo:

Datum: 1. 8. 2022

Zadavatel:

Projektant:

Zhotovitel:

Zpracovatel:

PČ	Typ	Kód	Popis	MJ	Množství	J.cena [CZK]	Cena celkem [CZK]	Cenová soustava
----	-----	-----	-------	----	----------	--------------	-------------------	-----------------

Náklady soupisu celkem

-7 801,55

D	MP	Méněpráce - přesun hmot					-10 908,54	
16	K	500A4011	Obrubník chodníkový betonový prefabrikovaný do lože z betonu s boční opěrou	m	-18,000	606,03	-10 908,54	

VV - odečet obrubníků ve středu kruhového objezdu

VV -18

-18,000

VV

Součet

-18,000

D	VP	Vícepráce					768,93	
5	K	162751117.3	Vodorovné přemístění do 10000 m výkopku/sypaniny z horniny třídy těžitelnosti I, skupiny 1 až 3	m3	0,360	1 249,08	449,67	

VV 3,6*0,1

0,360

VV

Součet

0,360

6	K	167151111.1	Nakládání výkopku z hornin třídy těžitelnosti I, skupiny 1 až 3 přes 100 m3	m3	0,360	237,79	85,60	
---	---	-------------	---	----	-------	--------	-------	--

VV 3,6*0,1

0,360

VV

Součet

0,360

7	K	171201221	Poplatek za uložení na skládce (skládkovné) zeminy a kamení kód odpadu 17 05 04	t	0,648	360,59	233,66	
---	---	-----------	---	---	-------	--------	--------	--

VV

0,36*1,8

0,648

D	VP.NP	Vícepráce - nové položky					2 338,06	
47	K	162351103	Vodorovné přemístění přes 50 do 500 m výkopku/sypaniny z horniny třídy těžitelnosti I skupiny 1 až 3	m3	0,360	87,60	31,54	CS ÚRS 2022 02

VV přesun dlažebních kostek

VV 3,6*0,1

0,360

48	K	591141111	Kladení dlažby z kostek velkých z kamene na MC tl 50 mm	m2	3,600	610,00	2 196,00	CS ÚRS 2022 01
----	---	-----------	---	----	-------	--------	----------	----------------

VV 2*18*0,1

3,600

49	K	979071111	Očištění dlažebních kostek velkých s původním spárováním kamenivem těženým	m2	3,600	30,70	110,52	CS ÚRS 2022 02
----	---	-----------	--	----	-------	-------	--------	----------------

VV 2*18*0,1

3,600

KRYCÍ LIST SOUPISU PRACÍ

Stavba:

Mesto_Dacice_VV

Objekt:

Z SO 01 - Dopravní hřiště

Soupis:

Z1.04 SO 01 - chodník k WC, mlatový chodník u ořechu

KSO:

Místo:

Zadavatel:

Zhotovitel:

Projektant:

Zpracovatel:

Poznámka:

CC-CZ:

Datum: 1. 8. 2022

IČ:

DIČ:

IČ:

DIČ:

IČ:

DIČ:

IČ:

DIČ:

Cena bez DPH				-593,14
---------------------	--	--	--	----------------

	Základ daně	Sazba daně	Výše daně
DPH základní	-593,14	21,00%	-124,56
DPH snížená	0,00	15,00%	0,00

Cena s DPH	v CZK	-717,70
-------------------	--------------	----------------

Projektant

Zpracovatel

Datum a podpis:

Razítko

Datum a podpis:

Razítko

Objednavatel

Zhotovitel

Datum a podpis:

Razítko

Datum a podpis:

Razítko

REKAPITULACE ČLENĚNÍ SOUPISU PRACÍ

Stavba:

Mesto_Dacice_VV

Objekt:

Z SO 01 - Dopravní hřiště

Soupis:

Z1.04 SO 01 - chodník k WC, mlátový chodník u ořechu

Místo:

Datum: 1. 8. 2022

Zadavatel:

Projektant:

Zhotovitel:

Zpracovatel:

Kód dílu - Popis

Cena celkem [CZK]

Náklady ze soupisu prací	-593,14
MP - Méněpráce - chodník k WC	-4 543,36
VP.NP - Vícepráce - nové položky	1 660,90
VP - Vícepráce - chodník k WC a připojení ke komunikaci	2 289,32

SOUPIS PRACÍ

Stavba:

Mesto_Dacice_VV

Objekt:

Z SO 01 - Dopravní hřiště

Soupis:

Z1.04 SO 01 - chodník k WC, mlatový chodník u ořechu

Místo:

Datum: 1. 8. 2022

Zadavatel:

Projektant:

Zhotovitel:

Zpracovatel:

PČ	Typ	Kód	Popis	MJ	Množství	J.cena [CZK]	Cena celkem [CZK]	Cenová soustava
----	-----	-----	-------	----	----------	--------------	-------------------	-----------------

Náklady soupisu celkem

-593,14

D MP Méněpráce - chodník k WC -4 543,36

16	K	500A4011	Obrubník chodníkový betonový prefabrikovaný do lože z betonu s boční opěrou	m	-2,000	606,03	-1 212,06	
	VV		15*2*8,5		-2,000			
	VV		Součet		-2,000			
26	K	564851111	Podklad ze štěrkodrtě ŠD 0/63 tl 150 mm	m2	-1,750	194,71	-340,74	
	VV		- napojení chodníku k WC ke komunikaci					
	VV		11-1,5*8,5		-1,750			
	VV		Součet		-1,750			
32	K	596211110	Kladení zámkové dlažby komunikací pro pěší tl 60 mm skupiny A pl do 50 m2	m2	-1,750	913,38	-1 598,42	
	P		<i>Poznámka k položce:</i>					
	VV		<i>Poznámka k položce: vřetené lože</i>					
	VV		plocha k WC - chodník u stromu					
	VV		11-1,5*8,5		-1,750			
	VV		Součet		-1,750			
33	M	59245278	dlažba zámková tvaru vlny 225x112x60mm barevná	m2	-1,750	795,51	-1 392,14	
	VV		- dlažba u WC - dlažba uvažovaná u stromu					
	VV		11-1,5*8,5		-1,750			
	VV		Součet		-1,750			

D VP.NP Vícepráce - nové položky 1 660,90

48	K	564811111	Podklad ze štěrkodrtě ŠD plochy přes 100 m2 vel. 4-8 tl 50 mm	m2	-1,750	62,50	-109,38	CS ÚRS 2022 01
	VV		- napojení chodníku k WC ke komunikaci					
	VV		11-1,5*8,5		-1,750			
	VV		Součet		-1,750			
49	K	564831111	Podklad ze štěrkodrtě ŠD plochy přes 100 m2 vel. 0-32 tl 100 mm	m2	2,500	194,71	486,78	CS ÚRS 2022 01
	VV		- napojení chodníku k WC ke komunikaci					
	VV		11-1,5*8,5		-1,750			
	VV		- mlatová cesta u stávajícího stromu + rozšíření k betonovému plotu					
	VV		0,5*8,5		4,250			
	VV		Součet		2,500			
57	K	162211321	Vodorovné přemístění výkopku z horniny třídy těžitelnosti II skupiny 4 a 5 stavebním kolečkem do 10 m	m3	8,500	151,00	1 283,50	CS ÚRS 2022 02
	VV		- mlatová cesta u stávajícího stromu + rozšíření k betonovému plotu					
	VV		kamenivo 0/32					
	VV		0,5*8,5		4,250			
	VV		lomová prosívka					
	VV		0,5*8,5		4,250			
	VV		Součet		8,500			

D VP Vícepráce - chodník k WC a připojení ke komunikaci 2 289,32

27	K	564931512-R	Kryt z R-materiálu tl 100 mm	m2	13,300	31,07	413,23	
	VV		- odpočet za dlažbu v štěrkové ploše					
	VV		-3,7		-3,700			
	VV		Pozn.:					
	VV		- mlatová cesta u stávajícího stromu + rozšíření k betonovému plotu					
	VV		1,5*8,5+0,5*8,5		17,000			
	VV		Součet		13,300			
28	M	58337-Rx001	lomová prosívka	t	2,586	725,48	1 876,09	
	VV		-3,7*0,1*2,2		-0,814			
	VV		(1,5*8,5+0,5*8,5)*0,1*2		3,400			
	VV		Součet		2,586			

KRYCÍ LIST SOUPISU PRACÍ

Stavba:

Mesto_Dacice_VV

Objekt:

Z SO 01 - Dopravní hřiště

Soupis:

Z1.05 SO 01 - obrubníky u tarasu školy

KSO:

Místo:

Zadavatel:

Zhotovitel:

Projektant:

Zpracovatel:

Poznámka:

CC-CZ:

Datum: 1. 8. 2022

IČ:

DIČ:

IČ:

DIČ:

IČ:

DIČ:

IČ:

DIČ:

Cena bez DPH				-1 818,09
---------------------	--	--	--	------------------

	Základ daně	Sazba daně	Výše daně
DPH základní	-1 818,09	21,00%	-381,80
DPH snížená	0,00	15,00%	0,00

Cena s DPH	v CZK	-2 199,89
-------------------	--------------	------------------

Projektant

Zpracovatel

Datum a podpis:

Razítko

Datum a podpis:

Razítko

Objednavatel

Zhotovitel

Datum a podpis:

Razítko

Datum a podpis:

Razítko

REKAPITULACE ČLENĚNÍ SOUPISU PRACÍ

Stavba:

Mesto_Dacice_VV

Objekt:

Z SO 01 - Dopravní hřiště

Soupis:

Z1.05 SO 01 - obrubníky u tarasu školy

Místo:

Datum: 1. 8. 2022

Zadavatel:

Projektant:

Zhotovitel:

Zpracovatel:

Kód dílu - Popis

Cena celkem [CZK]

Náklady ze soupisu prací

-1 818,09

MP - Méněpráce - obrubníky

-1 818,09

SOUPIS PRACÍ

Stavba:

Mesto_Dacice_VV

Objekt:

Z SO 01 - Dopravní hřiště

Soupis:

Z1.05 SO 01 - obrubníky u tarasu školy

Místo:

Datum: 1. 8. 2022

Zadavatel:

Projektant:

Zhotovitel:

Zpracovatel:

PČ	Typ	Kód	Popis	MJ	Množství	J.cena [CZK]	Cena celkem [CZK]	Cenová soustava
----	-----	-----	-------	----	----------	--------------	-------------------	-----------------

Náklady soupisu celkem

-1 818,09

D	MP	Méněpráce - obrubníky						
16	K	500A4011	Obrubník chodníkový betonový prefabrikovaný do lože z betonu s boční opěrou	m	-3,000	606,03	-1 818,09	

vv . odpočet obrubníků u tarasu školy

vv -3

-3,000

vv Součet

-3,000

KRYCÍ LIST SOUPISU PRACÍ

Stavba:

Mesto_Dacice_VV

Objekt:

Z SO 01 - Dopravní hřiště

Soupis:

Z1.06 SO 01 - změna skladby komunikací, návoz recyklátu

KSO:

Místo:

Zadavatel:

Zhotovitel:

Projektant:

Zpracovatel:

Poznámka:

CC-CZ:

Datum: 1. 8. 2022

IČ:

DIČ:

IČ:

DIČ:

IČ:

DIČ:

IČ:

DIČ:

Cena bez DPH

172 998,72

	Základ daně	Sazba daně	Výše daně
DPH základní	172 998,72	21,00%	36 329,73
DPH snížená	0,00	15,00%	0,00

Cena s DPH

v CZK

209 328,45

Projektant

Zpracovatel

Datum a podpis:

Razítko

Datum a podpis:

Razítko

Objednavatel

Zhotovitel

Datum a podpis:

Razítko

Datum a podpis:

Razítko

REKAPITULACE ČLENĚNÍ SOUPISU PRACÍ

Stavba:

Mesto_Dacice_VV

Objekt:

Z SO 01 - Dopravní hřiště

Soupis:

Z1.06 SO 01 - změna skladby komunikací, návoz recyklátu

Místo:

Datum: 1. 8. 2022

Zadavatel:

Projektant:

Zhotovitel:

Zpracovatel:

Kód dílu - Popis

Cena celkem [CZK]

Náklady ze soupisu prací

172 998,72

MP - Méněpráce - přesun hmot

-64 899,86

VP - Vícepráce - přesun hmot

42 641,68

VP.NP - Vícepráce - nové položky - přesun hmot, ostrůvek

195 256,90

SOUPIS PRACÍ

Stavba:

Mesto_Dacice_VV

Objekt:

Z SO 01 - Dopravní hřiště

Soupis:

Z1.06 SO 01 - změna skladby komunikací, návoz recyklátu

Místo:

Datum: 1. 8. 2022

Zadavatel:

Projektant:

Zhotovitel:

Zpracovatel:

PČ	Typ	Kód	Popis	MJ	Množství	J.cena [CZK]	Cena celkem [CZK]	Cenová soustava
----	-----	-----	-------	----	----------	--------------	-------------------	-----------------

Náklady soupisu celkem

172 998,72

D MP Méněpráce - přesun hmot -64 899,86

22	K	564710011	Podklad z kameniva hrubého drceného vel. 8-16 mm tl 50 mm	m2	-108,600	163,52	-17 758,27	
----	---	-----------	---	----	----------	--------	------------	--

VV			ad pol. č. 22					
VV			A					
VV			-108,6		-108,600			
VV			Součet		-108,600			

23	K	564750011	Podklad z kameniva hrubého drceného vel. 8-16 mm tl 150 mm	m2	-17,210	490,57	-8 442,71	
----	---	-----------	--	----	---------	--------	-----------	--

VV			D					
VV			-(2,6+1,62+2,83+1,64+2,12+2,14+2,13+2,13)		-17,210			
VV			Součet		-17,210			

24	K	564760111	Podklad z kameniva hrubého drceného vel. 16-32 mm tl 200 mm	m2	-108,600	199,18	-21 630,95	
----	---	-----------	---	----	----------	--------	------------	--

VV			ad pol. č. 24					
VV			A					
VV			-108,6		-108,600			
VV			Součet		-108,600			

25	K	564761111	Podklad z kameniva hrubého drceného vel. 32-63 mm tl 200 mm	m2	-85,691	199,18	-17 067,93	
----	---	-----------	---	----	---------	--------	------------	--

VV			Skladba F					
VV			-(14,214*6,265-(2,4*1,4))		-85,691			
VV			Součet		-85,691			

D VP Vícepráce - přesun hmot 42 641,68

26	K	564851111	Podklad ze štěrkodrtě ŠD 0/63 tl 150 mm	m2	219,001	194,71	42 641,68	
----	---	-----------	---	----	---------	--------	-----------	--

VV			štěrkodrt' ŠD 0/63 TL. 150 MM Edef=50 MPa					
VV			A					
VV			108,6+5*1,5		116,100			
VV			D					
VV			2,6+1,62+2,83+1,64+2,12+2,14+2,13+2,13		17,210			
VV			Skladba F					
VV			14,214*6,265-(2,4*1,4)		85,691			
VV			Součet		219,001			

D VP.NP Vícepráce - nové položky - přesun hmot, ostrůvek 195 256,90

48	K	564811111	Podklad ze štěrkodrtě ŠD plochy přes 100 m2 vel. 4-8 tl 50 mm	m2	133,310	62,50	8 331,88	CS ÚRS 2022 01
----	---	-----------	---	----	---------	-------	----------	----------------

VV			A					
VV			108,6+5*1,5		116,100			
VV			D					
VV			2,6+1,62+2,83+1,64+2,12+2,14+2,13+2,13		17,210			
VV			Součet		133,310			

49	K	564831111	Podklad ze štěrkodrtě ŠD plochy přes 100 m2 vel. 0-32 tl 100 mm	m2	904,551	194,71	176 125,13	CS ÚRS 2022 01
----	---	-----------	---	----	---------	--------	------------	----------------

VV			C					
VV			558,95		558,950			
VV			A					
VV			108,6+5*1,5		116,100			
VV			D					
VV			2,6+1,62+2,83+1,64+2,12+2,14+2,13+2,13		17,210			
VV			Skladba F					
VV			14,214*6,265-(2,4*1,4)		85,691			
VV			B					
VV			126,6		126,600			
VV			Součet		904,551			

52	K	162551128	Vodorovné přemístění přes 2 500 do 3000 m výkopku/sypaniny z horniny třídy těžitelnosti II skupiny 4 a 5	m3	33,333	178,00	5 933,27	CS ÚRS 2022 02
----	---	-----------	--	----	--------	--------	----------	----------------

VV			doveženo 65 tun recyklátu SO 01 (hmotnost/objemová hmotnost) (65/1,95)		33,333			
----	--	--	--	--	--------	--	--	--

53	K	171151103	Uložení sypaniny z hornin soudržných do násypů zhutněných strojně	m3	33,333	146,00	4 866,62	CS ÚRS 2022 02
----	---	-----------	---	----	--------	--------	----------	----------------

VV			doveženo 65 tun recyklátu SO 01 (hmotnost/objemová hmotnost) (65/1,95)		33,333			
----	--	--	--	--	--------	--	--	--

KRYCÍ LIST SOUPISU PRACÍ

Stavba:

Mesto_Dacice_VV

Objekt:

Z SO 01 - Dopravní hřiště

Soupis:

Z1.07 SO 01 - rezervní chráničky

KSO:

Místo:

Zadavatel:

Zhotovitel:

Projektant:

Zpracovatel:

Poznámka:

CC-CZ:

Datum: 1. 8. 2022

IČ:

DIČ:

IČ:

DIČ:

IČ:

DIČ:

IČ:

DIČ:

Cena bez DPH				2 338,00
---------------------	--	--	--	-----------------

	Základ daně	Sazba daně	Výše daně
DPH základní	2 338,00	21,00%	490,98
DPH snížená	0,00	15,00%	0,00

Cena s DPH	v CZK	2 828,98
-------------------	--------------	-----------------

Projektant

Zpracovatel

Datum a podpis:

Razítko

Datum a podpis:

Razítko

Objednavatel

Zhotovitel

Datum a podpis:

Razítko

Datum a podpis:

Razítko

REKAPITULACE ČLENĚNÍ SOUPISU PRACÍ

Stavba:

Mesto_Dacice_VV

Objekt:

Z SO 01 - Dopravní hřiště

Soupis:

Z1.07 SO 01 - rezervní chráničky

Místo:

Datum: 1. 8. 2022

Zadavatel:

Projektant:

Zhotovitel:

Zpracovatel:

Kód dílu - Popis

Cena celkem [CZK]

Náklady ze soupisu prací

2 338,00

VP.NP - Vícepráce - nové položky

2 338,00

SOUPIS PRACÍ

Stavba:

Mesto_Dacice_VV

Objekt:

Z SO 01 - Dopravní hřiště

Soupis:

Z1.07 SO 01 - rezervní chráničky

Místo:

Datum: 1. 8. 2022

Zadavatel:

Projektant:

Zhotovitel:

Zpracovatel:

PČ	Typ	Kód	Popis	MJ	Množství	J.cena [CZK]	Cena celkem [CZK]	Cenová soustava
----	-----	-----	-------	----	----------	--------------	-------------------	-----------------

Náklady soupisu celkem

2 338,00

D	VP.NP	Vícepráce - nové položky						
52	K	460791214	Montáž trubek ochranných plastových uložených volně do rýhy ohebných přes 90 do 110 mm	m	16,000	49,00	784,00	CS ÚRS 2022 01
	VV		4*4		16,000			
53	M	34571355	trubka elektroinstalační ohebná dvouplášťová korugovaná (chránička) D 94/110mm, HDPE+LDPE	m	16,800	92,50	1 554,00	CS ÚRS 2022 01
	VV		16*1,05 *Přepočtené koeficientem množství		16,800			

KRYCÍ LIST SOUPISU PRACÍ

Stavba:

Mesto_Dacice_VV

Objekt:

Z SO 01 - Dopravní hřiště

Soupis:

Z1.08 SO 01 - otočení spádu chodníku

KSO:

Místo:

Zadavatel:

Zhotovitel:

Projektant:

Zpracovatel:

Poznámka:

CC-CZ:

Datum: 1. 8. 2022

IČ:

DIČ:

IČ:

DIČ:

IČ:

DIČ:

IČ:

DIČ:

Cena bez DPH				17 716,42
---------------------	--	--	--	------------------

	Základ daně	Sazba daně	Výše daně
DPH základní	17 716,42	21,00%	3 720,45
DPH snížená	0,00	15,00%	0,00

Cena s DPH	v CZK	21 436,87
-------------------	--------------	------------------

Projektant

Zpracovatel

Datum a podpis:

Razítko

Datum a podpis:

Razítko

Objednavatel

Zhotovitel

Datum a podpis:

Razítko

Datum a podpis:

Razítko

REKAPITULACE ČLENĚNÍ SOUPISU PRACÍ

Stavba:

Mesto_Dacice_VV

Objekt:

Z SO 01 - Dopravní hřiště

Soupis:

Z1.08 SO 01 - otočení spádu chodníku

Místo:

Datum: 1. 8. 2022

Zadavatel:

Projektant:

Zhotovitel:

Zpracovatel:

Kód dílu - Popis

Cena celkem [CZK]

Náklady ze soupisu prací

17 716,42

VP - Vícepráce

3 915,81

VP.NP - Vícepráce - nové položky

13 800,61

SOUPIS PRACÍ

Stavba: Mesto_Dacice_VV
 Objekt: Z SO 01 - Dopravní hřiště
 Soupis: Z1.08 SO 01 - otočení spádu chodníku

Místo: Datum: 1. 8. 2022
 Zadavatel: Projektant:
 Zhotovitel: Zpracovatel:

PČ	Typ	Kód	Popis	MJ	Množství	J.cena [CZK]	Cena celkem [CZK]	Cenová soustava
----	-----	-----	-------	----	----------	--------------	-------------------	-----------------

Náklady soupisu celkem 17 716,42

D VP Vícepráce 3 915,81

9	K	181351113	Rozprostření ornice tl vrstvy do 200 mm pl přes 500 m2 v rovině nebo ve svahu do 1:5 strojně	m2	9,000	31,07	279,63	
	VV		- rozprostření ornice při otočení spádu chodníku					
	VV		6*1,5		9,000			
	VV		Součet		9,000			
16	K	500A4011	Obrubník chodníkový betonový prefabrikovaný do lože z betonu s boční opěrou	m	6,000	606,03	3 636,18	
	VV		- pokládka obrub při otočení spádu chodníku					
	VV		6		6,000			

D VP.NP Vícepráce - nové položky 13 800,61

48	K	564811111	Podklad ze štěrkodrtě SD plochy přes 100 m2 vel. 4-8 tl 50 mm	m2	9,000	62,50	562,50	CS ÚRS 2022 01
	VV		- pokládka dlažby při otočení spádu chodníku					
	VV		6*1,5		9,000			
	VV		Součet		9,000			
56	K	997013601	Poplatek za uložení na skládce (skládkovné) stavebního odpadu betonového kód odpadu 17 01 01	t	1,430	1 460,00	2 087,80	CS ÚRS 2022 02
	VV		- beton z vytrhání obrub při otočení spádu chodníku					
	VV		0,65*2,2		1,430			
57	K	162211321	Vodorovné přemístění výkopku z horniny třídy těžitelnosti II skupiny 4 a 5 stavebním kolečkem do 10 m	m3	6,390	151,00	964,89	CS ÚRS 2022 02
	VV		dlažba					
	VV		6*1,5*0,6		5,400			
	VV		obrubníky					
	VV		6*0,4*0,3		0,720			
	VV		podklad 4-8					
	VV		6*1,5*0,03		0,270			
	VV		Součet		6,390			
58	K	113106023	Rozebrání dlažeb při překopech komunikací pro pěší ze zámkové dlažby ručně	m2	9,000	137,00	1 233,00	CS ÚRS 2022 01
	VV		- vytrhání dlažby při otočení spádu chodníku					
	VV		6*1,5		9,000			
	VV		Součet		9,000			
59	K	596211110	Kladení zámkové dlažby komunikací pro pěší tl 60 mm skupiny A pl do 50 m2	m2	9,000	913,38	8 220,42	
	P		<i>Poznámka k položce:</i>					
			<i>Poznámka k položce: včetně lože</i>					
			<i>Pol. SO 01 č. 32</i>					
	VV		- pokládka dlažby při otočení spádu chodníku					
	VV		6*1,5		9,000			
	VV		Součet		9,000			
60	K	113201111	Vytrhání obrub chodníkových ležatých	m	6,000	122,00	732,00	CS ÚRS 2022 02
	VV		- vytrhání obrub při otočení spádu chodníku					
	VV		6		6,000			

KRYCÍ LIST SOUPISU PRACÍ

Stavba:

Mesto_Dacice_VV

Objekt:

Z SO 02 - Typový objekt soc. zařízení

Soupis:

Z2.01 SO 02 - výměna vodoměrné šachty za výpustnou

KSO:

Místo:

Zadavatel:

Zhotovitel:

Projektant:

Zpracovatel:

Poznámka:

CC-CZ:

Datum: 1. 8. 2022

IČ:

DIČ:

IČ:

DIČ:

IČ:

DIČ:

IČ:

DIČ:

Cena bez DPH				-17 456,40
---------------------	--	--	--	-------------------

	Základ daně	Sazba daně	Výše daně
DPH základní	-17 456,40	21,00%	-3 665,84
snížená	0,00	15,00%	0,00

Cena s DPH	v CZK	-21 122,24
-------------------	--------------	-------------------

Projektant

Zpracovatel

Datum a podpis:

Razítko

Datum a podpis:

Razítko

Objednavatel

Zhotovitel

Datum a podpis:

Razítko

Datum a podpis:

Razítko

REKAPITULACE ČLENĚNÍ SOUPISU PRACÍ

Stavba:

Mesto_Dacice_VV

Objekt:

Z SO 02 - Typový objekt soc. zařízení

Soupis:

Z2.01 SO 02 - výměna vodoměrné šachty za výpustnou

Místo:

Datum: 1. 8. 2022

Zadavatel:

Projektant:

Zhotovitel:

Zpracovatel:

Kód dílu - Popis

Cena celkem [CZK]

Náklady ze soupisu prací

-17 456,40

MP - Méněpráce - přípojka vody pro WC

-25 065,60

VP.NP - Vícepráce - nové položky

7 609,20

SOUPIS PRACÍ

Stavba:

Mesto_Dacice_VV

Objekt:

Z SO 02 - Typový objekt soc. zařízení

Soupis:

Z2.01 SO 02 - výměna vodoměrné šachty za výpustnou

Místo:

Datum: 1. 8. 2022

Zadavatel:

Projektant:

Zhotovitel:

Zpracovatel:

PČ	Typ	Kód	Popis	MJ	Množství	J.cena [CZK]	Cena celkem [CZK]	Cenová soustava
----	-----	-----	-------	----	----------	--------------	-------------------	-----------------

Náklady soupisu celkem

-17 456,40

D		MP	Méněpráce - přípojka vody pro WC						-25 065,60
29	K	893811152	Osazení vodoměrné šachty kruhové z PP samonosné pro běžné zatížení D do 1,0 m hl přes 1,2 do 1,5 m	kus	-1,000	7 609,20	-7 609,20		
30	K	893811252	Osazení vodoměrné šachty kruhové z PP obetonované pro statické zatížení D do 1,0 m hl přes 1,2 do 1,5 m	kus	-1,000	7 609,20	-7 609,20		
31	M	56230562	šachta vodoměrná kruhová k obetonování včetně výztuhy 1,0/1,5 m	kus	-1,000	9 847,20	-9 847,20		
D		VP.NP	Vícepráce - nové položky						7 609,20
38	K	893811252.R	Osazení revizní šachty kruhové z PP obetonované	kus	1,000	7 609,20	7 609,20		

KRYCÍ LIST SOUPISU PRACÍ

Stavba:

Mesto_Dacice_VV

Objekt:

Z SO 02 - Typový objekt soc. zařízení

Soupis:

Z2.02 SO 02 - založení WC

KSO:

Místo:

Zadavatel:

Zhotovitel:

Projektant:

Zpracovatel:

Poznámka:

CC-CZ:

Datum: 1. 8. 2022

IČ:

DIČ:

IČ:

DIČ:

IČ:

DIČ:

IČ:

DIČ:

Cena bez DPH				-4 004,94
---------------------	--	--	--	------------------

	Základ daně	Sazba daně	Výše daně
DPH základní	-4 004,94	21,00%	-841,04
DPH snížená	0,00	15,00%	0,00

Cena s DPH	v CZK	-4 845,98
-------------------	--------------	------------------

Projektant

Zpracovatel

Datum a podpis:

Razítko

Datum a podpis:

Razítko

Objednavatel

Zhotovitel

Datum a podpis:

Razítko

Datum a podpis:

Razítko

REKAPITULACE ČLENĚNÍ SOUPISU PRACÍ

Stavba:

Mesto_Dacice_VV

Objekt:

Z SO 02 - Typový objekt soc. zařízení

Soupis:

Z2.02 SO 02 - založení WC

Místo:

Datum: 1. 8. 2022

Zadavatel:

Projektant:

Zhotovitel:

Zpracovatel:

Kód dílu - Popis

Cena celkem [CZK]

Náklady ze soupisu prací

-4 004,94

MP - Méněpráce - založení WC

-4 004,94

SOUPIS PRACÍ

Stavba:

Mesto_Dacice_VV

Objekt:

Z SO 02 - Typový objekt soc. zařízení

Soupis:

Z2.02 SO 02 - založení WC

Místo:

Datum: 1. 8. 2022

Zadavatel:

Projektant:

Zhotovitel:

Zpracovatel:

PČ	Typ	Kód	Popis	MJ	Množství	J.cena [CZK]	Cena celkem [CZK]	Cenová soustava
----	-----	-----	-------	----	----------	--------------	-------------------	-----------------

Náklady soupisu celkem

-4 004,94

D	MP	Méněpráce - založení WC						
13	K	273321411	Základové desky ze ŽB bez zvýšených nároků na prostředí tř. C 20/25	m3	-0,336	3 080,03	-1 034,89	
	VV		PB					
	VV		-1,4*2,4*0,1		-0,336			
	VV		Součet		-0,336			
14	K	273351121	Zřízení bednění základových desek	m2	-0,760	190,23	-144,57	
	VV		-(1,4*2+2,4*2)*0,1		-0,760			
	VV		Součet		-0,760			
15	K	273351122	Odstranění bednění základových desek	m2	-0,760	95,12	-72,29	
16	K	273362021	Výztuž základových desek svařovanými sítěmi Kari	t	-0,017	161 952,21	-2 753,19	
	VV		KARI 6/100/100					
	VV		-1,4*2,4*4,44*1,15/1000		-0,017			
	VV		Součet		-0,017			

KRYCÍ LIST SOUPISU PRACÍ

Stavba:

Mesto_Dacice_VV

Objekt:

Z SO 02 - Typový objekt soc. zařízení

Soupis:

Z2.03 SO 02 - rozebrání stávající dlažby pro napojení do st. kanalizace

KSO:

Místo:

Zadavatel:

Zhotovitel:

Projektant:

Zpracovatel:

Poznámka:

CC-CZ:

Datum:

1. 8. 2022

IČ:

DIČ:

IČ:

DIČ:

IČ:

DIČ:

IČ:

DIČ:

Cena bez DPH

-39 482,85

	Základ daně	Sazba daně	Výše daně
DPH základní	-39 482,85	21,00%	-8 291,40
DPH snížená	0,00	15,00%	0,00

Cena s DPH

v CZK

-47 774,25

Projektant

Zpracovatel

Datum a podpis:

Razítko

Datum a podpis:

Razítko

Objednavatel

Zhotovitel

Datum a podpis:

Razítko

Datum a podpis:

Razítko

REKAPITULACE ČLENĚNÍ SOUPISU PRACÍ

Stavba:

Mesto_Dacice_VV

Objekt:

Z SO 02 - Typový objekt soc. zařízení

Soupis:

Z2.03 SO 02 - rozebrání stávající dlažby pro napojení do st. kanalizace

Místo:

Datum: 1. 8. 2022

Zadavatel:

Projektant:

Zhotovitel:

Zpracovatel:

Kód dílu - Popis

Cena celkem [CZK]

Náklady ze soupisu prací	-39 482,85
MP - Méněpráce	-45 059,80
VP - Vícepráce - dlažby kanalizace	1 654,18
VP.NP - Vícepráce - nové položky	3 922,77

SOUPIS PRACÍ

Stavba:

Mesto_Dacice_VV

Objekt:

Z SO 02 - Typový objekt soc. zařízení

Soupis:

Z2.03 SO 02 - rozebrání stávající dlažby pro napojení do st. kanalizace

Místo:

Datum: 1. 8. 2022

Zadavatel:

Projektant:

Zhotovitel:

Zpracovatel:

PČ	Typ	Kód	Popis	MJ	Množství	J.cena [CZK]	Cena celkem [CZK]	Cenová soustava
----	-----	-----	-------	----	----------	--------------	-------------------	-----------------

Náklady soupisu celkem

-39 482,85

D	MP	Méněpráce						
5	K	162751119	Příplatek k vodorovnému přemístění výkopku/sypaniny z horniny třídy těžitelnosti I, skupiny 1 až 3 ZKD 1000 m přes 10000 m	m3	-1 370,432	32,88	-45 059,80	

-45 059,80

P

Poznámka k položce:
Poznámka k položce: Odvoz zeminy je uvažován na skládku Jindřichův Hradec vzdálenou 38 km. Nutno prověřit odborným zhotovitelem před podáním cenové nabídky a skutečnost zohlednit v jednotkové ceně.

VV

-48,944*28

-1 370,432

VV

Součet

-1 370,432

D

VP

Vícepráce - dlažby kanalizace

1 654,18

3	K	132251101	Hloubení rýh nezapažených š do 800 mm v hornině třídy těžitelnosti I, skupiny 3 objem do 20 m3 strojně	m3	0,900	697,51	627,76	
---	---	-----------	--	----	-------	--------	--------	--

VV

ad pol. č. 3

VV

kanalizace vodovod

VV

2*1,5*0,3

0,900

9	K	174251101.1	Zásyp jam, šachet rýh nebo kolem objektů sypaninou bez zhutnění	m3	0,900	491,43	442,29	
---	---	-------------	---	----	-------	--------	--------	--

VV

ad pol. č. 3

VV

kanalizace vodovod

VV

2*1,5*0,3

0,900

43	K	564851111	Podklad ze štěrkodrtě ŠD 0/63 tl 150 mm	m2	3,000	194,71	584,13	
----	---	-----------	---	----	-------	--------	--------	--

VV

ad pol. č. 26 SO 01

VV

- rozebrání dlažby pro napojení kanalizace s WC do stávající

VV

kanalizace

VV

2*1,5

3,000

VV

Součet

3,000

D

VP.NP

Vícepráce - nové položky

3 922,77

39	K	596211110	Kladení zámkové dlažby komunikací pro pěší tl 60 mm skupiny A pl do 50 m2	m2	3,000	913,38	2 740,14	
----	---	-----------	---	----	-------	--------	----------	--

P

Poznámka k položce:

Poznámka k položce: včetně lože

Pol. SO 01 č. 32

VV

- pokládka dlažby pro napojení kanalizace s WC do stávající

VV

kanalizace

VV

2*1,5

3,000

VV

Součet

3,000

40	K	113106023	Rozebrání dlažeb při překopech komunikací pro pěší ze zámkové dlažby ručně	m2	3,000	137,00	411,00	CS ÚRS 2022 01
----	---	-----------	--	----	-------	--------	--------	----------------

VV

- rozebrání dlažby pro napojení kanalizace s WC do stávající

VV

kanalizace

VV

2*1,5

3,000

VV

Součet

3,000

41	K	564811111	Podklad ze štěrkodrtě ŠD plochy přes 100 m2 vel. 4-8 tl 50 mm	m2	3,000	62,50	187,50	CS ÚRS 2022 01
----	---	-----------	---	----	-------	-------	--------	----------------

VV

- rozebrání dlažby pro napojení kanalizace s WC do stávající

VV

kanalizace

VV

2*1,5

3,000

VV

Součet

3,000

42	K	564831111	Podklad ze štěrkodrtě ŠD plochy přes 100 m2 vel. 0-32 tl 100 mm	m2	3,000	194,71	584,13	CS ÚRS 2022 01
----	---	-----------	---	----	-------	--------	--------	----------------

VV

- rozebrání dlažby pro napojení kanalizace s WC do stávající

VV

kanalizace

VV

2*1,5

3,000

VV

Součet

3,000

KRYCÍ LIST SOUPISU PRACÍ

Stavba:

Mesto_Dacice_VV

Objekt:

Z SO 02 - Typový objekt soc. zařízení

Soupis:

Z2.04 SO 02 - změna trasy sítě

KSO:

Místo:

Zadavatel:

Zhotovitel:

Projektant:

Zpracovatel:

Poznámka:

CC-CZ:

Datum: 1. 8. 2022

IČ:

DIČ:

IČ:

DIČ:

IČ:

DIČ:

IČ:

DIČ:

Cena bez DPH				-20 077,52
---------------------	--	--	--	-------------------

	Základ daně	Sazba daně	Výše daně
DPH základní	-20 077,52	21,00%	-4 216,28
DPH snížená	0,00	15,00%	0,00

Cena s DPH	v CZK	-24 293,80
-------------------	--------------	-------------------

Projektant

Zpracovatel

Datum a podpis:

Razítko

Datum a podpis:

Razítko

Objednavatel

Zhotovitel

Datum a podpis:

Razítko

Datum a podpis:

Razítko

REKAPITULACE ČLENĚNÍ SOUPISU PRACÍ

Stavba:

Mesto_Dacice_VV

Objekt:

Z SO 02 - Typový objekt soc. zařízení

Soupis:

Z2.04 SO 02 - změna trasy sítí

Místo:

Datum: 1. 8. 2022

Zadavatel:

Projektant:

Zhotovitel:

Zpracovatel:

Kód dílu - Popis

Cena celkem [CZK]

Náklady ze soupisu prací	-20 077,52
MP - Méněpráce	-33 973,34
VP - Vícepráce - přípojka vody pro WC	5 383,82
VP.NP - Vícepráce - nové položky	8 512,00

SOUPIS PRACÍ

Stavba:

Mesto_Dacice_VV

Objekt:

Z SO 02 - Typový objekt soc. zařízení

Soupis:

Z2.04 SO 02 - změna trasy sítí

Místo:

Datum: 1. 8. 2022

Zadavatel:

Projektant:

Zhotovitel:

Zpracovatel:

PČ	Typ	Kód	Popis	MJ	Množství	J.cena [CZK]	Cena celkem [CZK]	Cenová soustava
----	-----	-----	-------	----	----------	--------------	-------------------	-----------------

Náklady soupisu celkem

-20 077,52

D MP Méněpráce -33 973,34

1	K	121151113	Sejmutí ornice plochy do 500 m2 tl vrstvy do 200 mm strojně	m2	-3,360	139,51	-468,75	
	VV		-2,4*1,4		-3,360			
	VV		Součet		-3,360			
3	K	132251101	Hloubení rýh nezapažených š do 800 mm v hornině třídy těžitelnosti I, skupiny 3 objem do 20 m3 strojně	m3	-3,954	697,51	-2 757,95	
	VV		ad pol. č. 3					
	VV		kanalizace vodovod					
	VV		(50+20)*0,4*1,5		42,000			
	VV		-(14+24,295)*0,8*1,5		-45,954			
	VV		Součet		-3,954			
4	K	162751117	Vodorovně přemístění do 10000 m výkopku/sypaniny z horniny třídy těžitelnosti I, skupiny 1 až 3	m3	-24,472	328,71	-8 044,19	
	VV		-24,472		-24,472			
	VV		Součet		-24,472			
6	K	167151101	Nakládání výkopku z hornin třídy těžitelnosti I, skupiny 1 až 3 do 100 m3	m3	-24,472	237,79	-5 819,20	
	VV		-24,472		-24,472			
7	K	171201221	Poplatek za uložení na skládce (skládkovně) zeminy a kamení kód odpadu 17 05 04	t	-32,027	360,60	-11 548,94	
	VV		-(48,944-13,358)*1,8/2		-32,027			
	VV		Součet		-32,027			
8	K	171251201	Uložení sypaniny na skládky nebo meziskládky	m3	-24,472	63,41	-1 551,77	
	VV		-24,472		-24,472			
9	K	174251101.1	Zásyp jam, šachet rýh nebo kolem objektů sypaninou bez zhutnění	m3	-6,906	491,43	-3 393,82	
	VV		ad pol. č. 9					
	VV		kanalizace vodovod					
	VV		(50+20)*0,4*1,5		42,000			
	VV		-(14+24,295)*0,8*1,5		-45,954			
	VV		Pískový podsyp					
	VV		kanalizace + voda					
	VV		-(4,6+20)*0,4*0,3		-2,952			
	VV		Součet		-6,906			
10	K	175111101.1	Obsypání potrubí ručně sypaninou bez prohození, uloženou do 3 m	m3	-0,791	491,43	-388,72	
	VV		ad pol. č. 10					
	VV		Pískový podsyp					
	VV		kanalizace + voda					
	VV		(50+20)*0,4*0,3		8,400			
	VV		-(14+24,295)*0,8*0,3		-9,191			
	VV		Součet		-0,791			

D VP Vícepráce - přípojka vody pro WC

5 383,82

23	K	721173403.1	Potrubí kanalizační z PVC SN 4 svodné DN 160	m	5,000	347,08	1 735,40	
	VV		ad pol. č. 23					
	VV		5		5,000			
24	K	721290112.1	Zkouška těsnosti potrubí kanalizace vodou do DN 200	m	5,000	63,41	317,05	
	VV		ad pol. č. 24					
	VV		5		5,000			
27	K	722174023.1	Potrubí vodovodní plastové PPR svar polyfúze PN 20 D 25x4,2 mm	m	25,705	129,60	3 331,37	
	VV		ad pol. č. 27					
	VV		25,705		25,705			

D VP.NP Vícepráce - nové položky

8 512,00

44	K	406100016-R	Přípravné práce pro osazení vodoměru v technické místnosti školy	hod	19,000	448,00	8 512,00	
----	---	-------------	--	-----	--------	--------	----------	--

Poznámka k položce:

- P
- vybourání podlah
 - přípravné práce ve stávající šachtě před budovou školy

KRYCÍ LIST SOUPISU PRACÍ

Stavba:

Mesto_Dacice_VV

Objekt:

Z SO 03 - Likvidace deš. vod

Soupis:

Z3.01 SO 03 - trativody

KSO:

Místo:

Zadavatel:

Zhotovitel:

Projektant:

Zpracovatel:

Poznámka:

CC-CZ:

Datum: 1. 8. 2022

IČ:

DIČ:

IČ:

DIČ:

IČ:

DIČ:

IČ:

DIČ:

Cena bez DPH

-367 293,14

	Základ daně	Sazba daně	Výše daně
DPH základní	-367 293,14	21,00%	-77 131,56
DPH snížená	0,00	15,00%	0,00

Cena s DPH

v CZK

-444 424,70

Projektant

Zpracovatel

Datum a podpis:

Razítko

Datum a podpis:

Razítko

Objednavatel

Zhotovitel

Datum a podpis:

Razítko

Datum a podpis:

Razítko

REKAPITULACE ČLENĚNÍ SOUPISU PRACÍ

Stavba: Mesto_Dacice_VV
Objekt: Z SO 03 - Likvidace deš. vod
Soupis: **Z3.01 SO 03 - trativody**

Místo: Datum: 1. 8. 2022
Zadavatel: Projektant:
Zhotovitel: Zpracovatel:

Kód dílu - Popis Cena celkem [CZK]

Náklady ze soupisu prací	-367 293,14
MP - Méněpráce - trativod	-354 944,92
VP - Vícepráce - trativod	-20 778,56
VP.NP - Vícepráce - nové položky	8 430,34

SOUPIS PRACÍ

Stavba: Mesto_Dacice_VV
 Objekt: Z SO 03 - Likvidace deš. vod
 Soupis: **Z3.01 SO 03 - trativody**

Místo: Datum: 1. 8. 2022
 Zadavatel: Projektant:
 Zhotovitel: Zpracovatel:

PČ	Typ	Kód	Popis	MJ	Množství	J.cena [CZK]	Cena celkem [CZK]	Cenová soustava
----	-----	-----	-------	----	----------	--------------	-------------------	-----------------

Náklady soupisu celkem -367 293,14

D	MP	Méněpráce - trativod	-354 944,92					
2	K	132254104	Hloubení rýh zapažených š do 800 mm v hornině třídy těžitelnosti I, skupiny 3 objem přes 100 m3 strojně	m3	-81,386	383,63	-31 222,11	

VV		Větev A						
VV		-28,51*0,8*2,7			-61,582			
VV		-10,88*0,8*2,1			-18,278			
VV		Mezisoučet			-79,860			
VV		Větev B						
VV		-6,05*0,8*1,2			-5,808			
VV		Mezisoučet			-5,808			
VV		Větev C						
VV		-5,54*0,8*1,2			-5,318			
VV		Mezisoučet			-5,318			
VV		- trativod ze vsakovací jímky do nové						
VV		10*0,8*1,2			9,600			
VV		Součet			-81,386			

7	K	162751117	Vodorovné přemístění do 10000 m výkopku/sypaniny z horniny třídy těžitelnosti I, skupiny 1 až 3	m3	-164,099	60,43	-9 916,50	
VV			-164,099					
VV		Součet			-164,099			

8	K	162751119	Příplatek k vodorovnému přemístění výkopku/sypaniny z horniny třídy těžitelnosti I, skupiny 1 až 3 ZKD 1000 m přes 10000 m	m3	-4 594,772	32,88	-151 076,10	
---	---	-----------	--	----	------------	-------	-------------	--

P		<i>Poznámka k položce: Odvoz zeminy je uvažován na skládku Jindřichův Hradec vzdálenou 38 km. Nutno prověřit odborným zhotovitelem před podáním cenové nabídky a skutečnost zohlednit v jednotkové ceně.</i>						
VV					-4 594,772			
VV		Součet			-4 594,772			

9	K	167151101	Nakládání výkopku z hornin třídy těžitelnosti I, skupiny 1 až 3 do 100 m3	m3	-164,099	237,79	-39 021,10	
VV			-164,099					
VV		Součet			-164,099			

10	K	171201221	Poplatek za uložení na skládce (skládkovné) zeminy a kamení kód odpadu 17 05 04	t	-295,378	360,60	-106 513,31	
VV			-295,378					
VV		Součet			-295,378			

11	K	171251201	Uložení sypaniny na skládky nebo meziskládky	m3	-48,275	63,41	-3 061,12	
VV			(+ pol.1 + pol.2 - pol.12) - pol.9					
VV			99,000		99,000			
VV			389,183		389,183			
VV			-372,359		-372,359			
VV			Mezisoučet		115,824			
VV			115,824-164,099		-48,275			

12	K	174251101	Zásyp jam, šachet rýh nebo kolem objektů sypaninou bez zhutnění	m3	-90,986	155,35	-14 134,68	
VV			Zbývající záscopy					
VV			Větev A					
VV			-28,51*0,8*2,7		-61,582			
VV			-10,88*0,8*2,1		-18,278			
VV			Mezisoučet		-79,860			
VV			Větev B					
VV			-6,05*0,8*1,2		-5,808			
VV			Mezisoučet		-5,808			
VV			Větev C					
VV			-5,54*0,8*1,2		-5,318			
VV			Mezisoučet		-5,318			
VV			Součet		-90,986			

D	VP	Vícepráce - trativod	-20 778,56					
1	K	131251203	Hloubení jam zapažených v hornině třídy těžitelnosti I, skupiny 3 objem do 100 m3 strojně	m3	3,375	383,63	1 294,75	

VV			- trativod ze vsakovací jímky do nové					
VV			1,5*1,5*1,5		3,375			
VV			Součet		3,375			

12	K	174251101	Zásyp jam, šachet rýh nebo kolem objektů sypaninou bez zhutnění	m3	3,375	155,35	524,31	
VV			3,375		3,375			

13	M	58343959	kamenivo drcené hrubé frakce 32/63	t	-3,925	1 061,18	-4 165,13	
VV			3,375*1,8		6,075			
VV			podíl z neprovedené kanalizace 20%					

PČ	Typ	Kód	Popis	MJ	Množství	J.cena [CZK]	Cena celkem [CZK]	Cenová soustava
	VV		-10			-10,000		
	VV		Součet			-3,925		
14	K	175111101	Obsypání potrubí ručně sypaninou bez prohození, uloženou do 3 m	m3	-2,255	155,35	-350,31	
	VV		10*0,2*0,3			0,600		
	VV		Větev A					
	VV		(-28,51-10,88)*0,07*0,8			-2,206		
	VV		Větev B					
	VV		-6,05*0,07*0,8			-0,339		
	VV		Větev C					
	VV		-5,54*0,07*0,8			-0,310		
	VV		Součet			-2,255		
15	M	58341341	kamenivo drcené drobné frakce 0/4	t	-1,775	725,48	-1 287,73	
	VV		10*0,2*0,3*1,8			1,080		
	VV		Větev A					
	VV		(-28,51-10,88)*0,07*0,8			-2,206		
	VV		Větev B					
	VV		-6,05*0,07*0,8			-0,339		
	VV		Větev C					
	VV		-5,54*0,07*0,8			-0,310		
	VV		Součet			-1,775		
16	M	58343872	kamenivo drcené hrubé frakce 8/16	t	-16,459	1 173,08	-19 307,72	
	VV		kanalizace pod komunikací					
	VV		-(11,49+7,3+6,4+3,0+3,3+3,8-1)*0,6*0,8			-16,459		
17	K	211971121	Zřízení opláštění žeber nebo tratí geotextilií v rýze nebo zářezu sklonu přes 1:2 š do 2,5 m	m2	10,000	44,39	443,90	
	VV		10*1			10,000		
	VV		Součet			10,000		
18	M	69311081	geotextilie netkaná separační, ochranná, filtrační, drenážní PES 300g/m2	m2	10,000	48,31	483,10	
	VV		10*1			10,000		
	VV		Součet			10,000		
19	K	211971122-R	Zřízení opláštění vsaků geotextilií v rýze nebo zářezu přes 1:2 š přes 2,5 m	m2	13,500	44,39	599,27	
	VV		1,5*1,5*6			13,500		
	VV		Součet			13,500		
21	K	212755214	Tratě z drenážních trubek plastových flexibilních D 100 mm bez lože	m	10,000	98,70	987,00	
	VV		10			10,000		
	VV		Součet			10,000		
D	VP.NP		Vícepráce - nové položky				8 430,34	
29	K	162251102	Vodorovné přemístění přes 20 do 50 m výkopku/sypaniny z horniny třídy těžitelnosti I skupiny 1 až 3	m3	178,609	47,20	8 430,34	CS ÚRS 2022 02
	VV		- tratě ze vsakovací jímky do nové					
	VV		Kamenivo					
	VV		173,609			173,609		
	VV		potrubí					
	VV		5,000			5,000		
	VV		Součet			178,609		

KRYCÍ LIST SOUPISU PRACÍ

Stavba:

Mesto_Dacice_VV

Objekt:

Z SO 03 - Likvidace deš. vod

Soupis:

Z3.02 SO 03 - pažení

KSO:

Místo:

Zadavatel:

Zhotovitel:

Projektant:

Zpracovatel:

Poznámka:

CC-CZ:

Datum: 1. 8. 2022

IČ:

DIČ:

IČ:

DIČ:

IČ:

DIČ:

IČ:

DIČ:

Cena bez DPH

-97 280,25

	Základ daně	Sazba daně	Výše daně
DPH základní	-97 280,25	21,00%	-20 428,85
DPH snížená	0,00	15,00%	0,00

Cena s DPH

v CZK

-117 709,10

Projektant

Zpracovatel

Datum a podpis:

Razítko

Datum a podpis:

Razítko

Objednavatel

Zhotovitel

Datum a podpis:

Razítko

Datum a podpis:

Razítko

REKAPITULACE ČLENĚNÍ SOUPISU PRACÍ

Stavba: Mesto_Dacice_VV
Objekt: Z SO 03 - Likvidace deš. vod
Soupis: **Z3.02 SO 03 - pažení**

Místo: Datum: 1. 8. 2022
Zadavatel: Projektant:
Zhotovitel: Zpracovatel:

Kód dílu - Popis Cena celkem [CZK]

Náklady ze soupisu prací	-97 280,25
MP - Méněpráce	-97 280,25

SOUPIS PRACÍ

Stavba:

Mesto_Dacice_VV

Objekt:

Z SO 03 - Likvidace deš. vod

Soupis:

Z3.02 SO 03 - pažení

Místo:

Datum: 1. 8. 2022

Zadavatel:

Projektant:

Zhotovitel:

Zpracovatel:

PČ	Typ	Kód	Popis	MJ	Množství	J.cena [CZK]	Cena celkem [CZK]	Cenová soustava
----	-----	-----	-------	----	----------	--------------	-------------------	-----------------

Náklady soupisu celkem

-97 280,25

D	MP	Méněpráce						
3	K	151101102	Zřízení příložného pažení a rozepření stěn rýh hl do 4 m	m2	-1 176,421	60,43	-71 091,12	
4	K	151101112	Odstranění příložného pažení a rozepření stěn rýh hl do 4 m	m2	-1 176,421	19,02	-22 375,53	
5	K	151101201	Zřízení příložného pažení stěn výkopu hl do 4 m	m2	-48,000	60,43	-2 900,64	
	VV		-5,0*4*3,0		-60,000			
	VV		- pažení při napojení kan. přípojky WC do stávající kanalizace					
	VV		2*3*2		12,000			
	VV		Součet		-48,000			
6	K	151101211	Odstranění příložného pažení stěn hl do 4 m	m2	-48,000	19,02	-912,96	

KRYCÍ LIST SOUPISU PRACÍ

Stavba:

Mesto_Dacice_VV

Objekt:

Z SO 03 - Likvidace deš. vod

Soupis:

Z3.03 SO 03 - revizní a výpustná šachta na přípojce vody

KSO:

Místo:

Zadavatel:

Zhotovitel:

Projektant:

Zpracovatel:

Poznámka:

CC-CZ:

Datum: 1. 8. 2022

IČ:

DIČ:

IČ:

DIČ:

IČ:

DIČ:

IČ:

DIČ:

Cena bez DPH

-26 094,87

	Základ daně	Sazba daně	Výše daně
DPH základní	-26 094,87	21,00%	-5 479,92
DPH snížená	0,00	15,00%	0,00

Cena s DPH

v CZK

-31 574,79

Projektant

Zpracovatel

Datum a podpis:

Razítko

Datum a podpis:

Razítko

Objednavatel

Zhotovitel

Datum a podpis:

Razítko

Datum a podpis:

Razítko

REKAPITULACE ČLENĚNÍ SOUPISU PRACÍ

Stavba:

Mesto_Dacice_VV

Objekt:

Z SO 03 - Likvidace deš. vod

Soupis:

Z3.03 SO 03 - revizní a výpustná šachta na přípojce vody

Místo:

Datum: 1. 8. 2022

Zadavatel:

Projektant:

Zhotovitel:

Zpracovatel:

Kód dílu - Popis

Cena celkem [CZK]

Náklady ze soupisu prací

-26 094,87

MP - Méněpráce - revizní šachta na přípojce vody - email 15.4.2022

-26 094,87

SOUPIS PRACÍ

Stavba:

Mesto_Dacice_VV

Objekt:

Z SO 03 - Likvidace deš. vod

Soupis:

Z3.03 SO 03 - revizní a výpustná šachta na přípojce vody

Místo:

Datum: 1. 8. 2022

Zadavatel:

Projektant:

Zhotovitel:

Zpracovatel:

PČ	Typ	Kód	Popis	MJ	Množství	J.cena [CZK]	Cena celkem [CZK]	Cenová soustava
----	-----	-----	-------	----	----------	--------------	-------------------	-----------------

Náklady soupisu celkem

-26 094,87

D	MP	Méněpráce - revizní šachta na přípojce vody - email 15.4.2022						-26 094,87
1	K	131251203	Hloubení jam zapažených v hornině třídy těžitelnosti I, skupiny 3 objem do 100 m3 strojně	m3	-7,875	383,63	-3 021,09	
	VV		Šachty					
	VV		-7,875		-7,875			
	VV		Součet		-7,875			
23	K	800A2302	Kanalizační revizní šachta skružená z prefa dílců hloubky do 3 m (kompletní dodávka a montáž včetně poklopu a podbetonování)	kus	-1,000	23 073,78	-23 073,78	
	VV		-1		-1,000			

KRYCÍ LIST SOUPISU PRACÍ

Stavba:

Mesto_Dacice_VV

Objekt:

Z SO 03 - Likvidace deš. vod

Soupis:

Z3.04 SO 03 - trativody, dvorní vpust'

KSO:

Místo:

Zadavatel:

Zhotovitel:

Projektant:

Zpracovatel:

Poznámka:

CC-CZ:

Datum: 1. 8. 2022

IČ:

DIČ:

IČ:

DIČ:

IČ:

DIČ:

IČ:

DIČ:

Cena bez DPH				-67 749,96
---------------------	--	--	--	-------------------

	Základ daně	Sazba daně	Výše daně	
DPH základní	-67 749,96	21,00%	-14 227,49	
snížená	0,00	15,00%	0,00	

Cena s DPH	v	CZK		-81 977,45
-------------------	----------	------------	--	-------------------

Projektant

Zpracovatel

Datum a podpis:

Razítko

Datum a podpis:

Razítko

Objednavatel

Zhotovitel

Datum a podpis:

Razítko

Datum a podpis:

Razítko

REKAPITULACE ČLENĚNÍ SOUPISU PRACÍ

Stavba:

Mesto_Dacice_VV

Objekt:

Z SO 03 - Likvidace deš. vod

Soupis:

Z3.04 SO 03 - trativody, dvorní vpust'

Místo:

Datum: 1. 8. 2022

Zadavatel:

Projektant:

Zhotovitel:

Zpracovatel:

Kód dílu - Popis

Cena celkem [CZK]

Náklady ze soupisu prací

-67 749,96

MP - Méněpráce

-78 508,26

VP - Vícepráce

10 758,30

SOUPIS PRACÍ

Stavba:

Mesto_Dacice_VV

Objekt:

Z SO 03 - Likvidace deš. vod

Soupis:

Z3.04 SO 03 - trativody, dvorní vpust'

Místo:

Datum: 1. 8. 2022

Zadavatel:

Projektant:

Zhotovitel:

Zpracovatel:

PČ	Typ	Kód	Popis	MJ	Množství	J.cena [CZK]	Cena celkem [CZK]	Cenová soustava
----	-----	-----	-------	----	----------	--------------	-------------------	-----------------

Náklady soupisu celkem

-67 749,96

D MP Méněpráce -78 508,26

22	K	212755216	Trativody z drenážních trubek plastových flexibilních D 150 mm bez lože	m	-94,800	195,83	-18 564,68	
	VV		-(6,9+14,8+28,4+39+4,0*2+1,2+3,1+0,5)		-101,900			
	VV		Změna SO02					
	VV		7,1		7,100			
	VV		Součet		-94,800			
25	K	871315231	Kanalizační potrubí z tvrdého PVC jednovrstvé tuhost třídy SN10 DN 150	m	-11,590	309,72	-3 589,65	
	VV		-(5,54+6,05)		-11,590			
	VV		Součet		-11,590			
26	K	871355231	Kanalizační potrubí z tvrdého PVC jednovrstvé tuhost třídy SN10 DN 200	m	-39,390	463,65	-18 263,17	
	VV		-(28,51+10,88)		-39,390			
	VV		Součet		-39,390			
27	K	8-Rx001	D+M Dvorní vpust' se sběrným košem a krycí mříží (podrbná popis viz PD)	kus	-2,000	19 045,38	-38 090,76	
	VV		ad pol. č. 27					
	VV		-2		-2,000			

D VP Vícepráce 10 758,30

21	K	212755214	Trativody z drenážních trubek plastových flexibilních D 100 mm bez lože	m	109,000	98,70	10 758,30	
	P		<i>Poznámka k položce: 9/9909- SO.03 Drenážní trubka Drenážní trubky v rozpočtu uvedeny různé průměry a v plánech také. Dle metru a nákresu se toto neshodovalo. Proto bylo domluveno na KD č.3?? že trubky se sjednotí pro drenáž na průměr 100mm.Dále byla provedena redukce šachet v počt. Vše na části SO.03. 16.5.22.</i>					
	VV		6,9+14,8+28,4+39+4,0*2+1,2+3,1+0,5		101,900			
	VV		Změna SO02					
	VV		7,1		7,100			
	VV		Součet		109,000			

KRYCÍ LIST SOUPISU PRACÍ

Stavba:

Mesto_Dacice_VV

Objekt:

Z SO 04 - Oplocení hřiště

Soupis:

Z4.01 SO 04 - odpočet desek, zvětšení betonových patek

KSO:

Místo:

Zadavatel:

Zhotovitel:

Projektant:

Zpracovatel:

Poznámka:

CC-CZ:

Datum: 1. 8. 2022

IČ:

DIČ:

IČ:

DIČ:

IČ:

DIČ:

IČ:

DIČ:

Cena bez DPH				283 403,82
---------------------	--	--	--	-------------------

	Základ daně	Sazba daně	Výše daně
DPH základní	283 403,82	21,00%	59 514,80
DPH snížená	0,00	15,00%	0,00

Cena s DPH	v CZK	342 918,62
-------------------	--------------	-------------------

Projektant

Zpracovatel

Datum a podpis:

Razítko

Datum a podpis:

Razítko

Objednavatel

Zhotovitel

Datum a podpis:

Razítko

Datum a podpis:

Razítko

REKAPITULACE ČLENĚNÍ SOUPISU PRACÍ

Stavba:

Mesto_Dacice_VV

Objekt:

Z SO 04 - Oplocení hřiště

Soupis:

Z4.01 SO 04 - odpočet desek, zvětšení betonových patek

Místo:

Datum: 1. 8. 2022

Zadavatel:

Projektant:

Zhotovitel:

Zpracovatel:

Kód dílu - Popis

Cena celkem [CZK]

Náklady ze soupisu prací

283 403,82

MP - Méněpráce - odpočet desek

-58 096,23

VP - Vícepráce - zvětšení bet. patek

61 528,60

VP.NP - Vícepráce - nové položky

279 971,45

SOUPIS PRACÍ

Stavba:

Mesto_Dacice_VV

Objekt:

Z SO 04 - Oplocení hřiště

Soupis:

Z4.01 SO 04 - odpočet desek, zvětšení betonových patek

Místo:

Datum: 1. 8. 2022

Zadavatel:

Projektant:

Zhotovitel:

Zpracovatel:

PČ	Typ	Kód	Popis	MJ	Množství	J.cena [CZK]	Cena celkem [CZK]	Cenová soustava
----	-----	-----	-------	----	----------	--------------	-------------------	-----------------

Náklady soupisu celkem

283 403,82

D	MP	Méněpráce - odpočet desek						
							-58 096,23	
2	K	162751117	Vodorovné přemístění do 10000 m výkopku/sypaniny z horniny třídy těžitelnosti I, skupiny 1 až 3	m3	-16,425	87,66	-1 439,82	
	VV		-16,425		-16,425			
3	K	162751119	Příplatek k vodorovnému přemístění výkopku/sypaniny z horniny třídy těžitelnosti I, skupiny 1 až 3 ZKD 1000 m přes 10000 m	m3	-459,900	32,87	-15 116,91	
	P		<i>Poznámka k položce:</i> <i>Poznámka k položce: Odvoz zeminy je uvažován na skládku Jindřichův Hradec vzdálenou 38 km. Nutno prověřit odborným zhotovitelem před podáním cenové nabídky a skutečnost zohlednit v jednotkové ceně.</i>					
	VV		-16,425*28		-459,900			
	VV		Součet		-459,900			
5	K	171201221	Poplatek za uložení na skládku (skládkovné) zeminy a kamení kód odpadu 17 05 04	t	-29,565	335,70	-9 924,97	
	VV		-16,425*1,8		-29,565			
	VV		Součet		-29,565			
11	K	348A1501	Plotové podkopové prefabrikované betonové desky	m	-60,460	522,90	-31 614,53	
	VV		-(26,96+18,1+16,4-1,0)		-60,460			
	VV		Součet		-60,460			
D	VP	Vícepráce - zvětšení bet. patek					61 528,60	
1	K	133251101	Hloubení šachet nezapažených v hornině třídy těžitelnosti I, skupiny 3 objem do 20 m3	m3	57,930	697,51	40 406,75	
	VV		počet patek x šířka x délka x hloubka					
	VV		(30*1*1,4*1,4+8*0,8*1*1,2-38*0,9*0,5*0,5)		57,930			
4	K	167151101	Nakládání výkopku z horniny třídy těžitelnosti I, skupiny 1 až 3 do 100 m3	m3	57,930	237,79	13 775,17	
	VV		(30*1*1,4*1,4+8*0,8*1*1,2-38*0,9*0,5*0,5)		57,930			
6	K	171251201	Uložení sypaniny na skládky nebo meziskládky	m3	57,930	126,82	7 346,68	
	VV		(30*1*1,4*1,4+8*0,8*1*1,2-38*0,9*0,5*0,5)		57,930			
D	VP.NP	Vícepráce - nové položky					279 971,45	
17	K	4052836230102	trubka KGEM DN200	metr	55,000	279,75	15 386,25	
	P		<i>Poznámka k položce:</i> <i>Poznámka k položce: (prázdne)</i>					
	VV		pol. č. 8 SO 08					
	VV		55		55,000			
18	K	275313711	Základové patky z betonu tř. C 20/25	m3	49,530	3 670,00	181 775,10	CS ÚRS 2022 02
	VV		počet patek x šířka x délka x hloubka					
	VV		30*1*1,2*1,4+8*0,8*1*1,2-0,9*0,5*0,5*38		49,530			
19	K	162351103	Vodorovné přemístění přes 50 do 500 m výkopku/sypaniny z horniny třídy těžitelnosti I skupiny 1 až 3	m3	57,930	87,60	5 074,67	CS ÚRS 2022 02
	VV		(30*1*1,4*1,4+8*0,8*1*1,2-38*0,9*0,5*0,5)		57,930			
20	K	273351121	Zřízení bednění základových desek	m2	28,800	190,23	5 478,62	
	VV		ad. pol. č. 14 SO 02					
	VV		30*(2*1*0,2+2*1,4*0,2)		28,800			
	VV		Součet		28,800			
21	K	273351122	Odstranění bednění základových desek	m2	28,800	95,12	2 739,46	
	VV		ad. pol. č. 15 SO 02					
	VV		30*(2*1*0,2+2*1,4*0,2)		28,800			
	VV		Součet		28,800			
22	K	182112121	Svahování v zářezech v hornině třídy těžitelnosti I skupiny 3 ručně	m2	240,000	141,00	33 840,00	CS ÚRS 2022 02
	VV		- svahování pod plotem					
	VV		60*4		240,000			
23	K	711161173	Provedení izolace proti zemní vlhkosti vodorovně z nopové fólie	m2	30,000	49,40	1 482,00	CS ÚRS 2022 02
	VV		60*0,5		30,000			
24	M	28323005	fólie profilovaná (nopová) drenážní HDPE s výškou nopů 8mm	m2	30,000	39,20	1 176,00	CS ÚRS 2022 02
	VV		60*0,5		30,000			
25	K	183101113	Hloubení jamek bez výměny půdy zeminy tř 1 až 4 obj přes 0,02 do 0,05 m3 v rovině a svahu do 1:5	kus	110,000	48,00	5 280,00	CS ÚRS 2022 02
	VV		110		110,000			
26	K	184102111	Výsadba dřeviny s balem D přes 0,1 do 0,2 m do jamky se zalitím v rovině a svahu do 1:5	kus	110,000	56,10	6 171,00	CS ÚRS 2022 02

PČ	Typ	Kód	Popis	MJ	Množství	J.cena [CZK]	Cena celkem [CZK]	Cenová soustava
27	K	184911421	Mulčování rostlin kůrou tl do 0,1 m v rovině a svahu do 1:5	m2	35,000	42,50	1 487,50	CS ÚRS 2022 02
28	M	10391100	kůra mulčovací VL	m3	3,605	1 570,00	5 659,85	CS ÚRS 2022 02
		VV	35*0,103 *Přepočtené koeficientem množství		3,605			
29	K	184911311	Položení mulčovací textilie v rovině a svahu do 1:5	m2	35,000	38,90	1 361,50	CS ÚRS 2022 02
30	M	69311081	mulčovací netkaná textilie	m2	35,000	33,70	1 179,50	CS ÚRS 2022 02
31	M	02652026.R	<i>Parthenocisus tricuspidata – loubinec</i>	kus	110,000	108,00	11 880,00	CS ÚRS 2022 02

KRYCÍ LIST SOUPISU PRACÍ

Stavba:

Mesto_Dacice_VV

Objekt:

Z SO 07 - Přístupový chodník

Soupis:

Z7.01 SO 07 - odtěžení ornice

KSO:

Místo:

Zadavatel:

Zhotovitel:

Projektant:

Zpracovatel:

Poznámka:

CC-CZ:

Datum: 1. 8. 2022

IČ:

DIČ:

IČ:

DIČ:

IČ:

DIČ:

IČ:

DIČ:

Cena bez DPH				0,00
	Základ daně	Sazba daně	Výše daně	
DPH základní	0,00	21,00%	0,00	
snížená	0,00	15,00%	0,00	
Cena s DPH	v	CZK		0,00

Projektant

Zpracovatel

Datum a podpis:

Razítko

Datum a podpis:

Razítko

Objednavatel

Zhotovitel

Datum a podpis:

Razítko

Datum a podpis:

Razítko

REKAPITULACE ČLENĚNÍ SOUPISU PRACÍ

Stavba: Mesto_Dacice_VV
Objekt: Z SO 07 - Přístupový chodník
Soupis: **Z7.01 SO 07 - odtěžení ornice**

Místo: Datum: 1. 8. 2022
Zadavatel: Projektant:
Zhotovitel: Zpracovatel:

Kód dílu - Popis Cena celkem [CZK]

Náklady ze soupisu prací	0,00
VP - Vícepráce	0,00

SOUPIS PRACÍ

Stavba: Mesto_Dacice_VV
Objekt: Z SO 07 - Přístupový chodník
Soupis: **Z7.01 SO 07 - odtěžení ornice**

Místo: Datum: 1. 8. 2022
Zadavatel: Projektant:
Zhotovitel: Zpracovatel:

PČ	Typ	Kód	Popis	MJ	Množství	J.cena [CZK]	Cena celkem [CZK]	Cenová soustava
Náklady soupisu celkem							0,00	
D	VP		Vícepráce				0,00	

KRYCÍ LIST SOUPISU PRACÍ

Stavba:

Mesto_Dacice_VV

Objekt:

Z SO 07 - Přístupový chodník

Soupis:

Z7.02 SO 07 - odpočet obrubníků u zídky školky

KSO:

Místo:

Zadavatel:

Zhotovitel:

Projektant:

Zpracovatel:

Poznámka:

CC-CZ:

Datum: 1. 8. 2022

IČ:

DIČ:

IČ:

DIČ:

IČ:

DIČ:

IČ:

DIČ:

Cena bez DPH				-29 695,47
---------------------	--	--	--	-------------------

	Základ daně	Sazba daně	Výše daně
DPH základní	-29 695,47	21,00%	-6 236,05
DPH snížená	0,00	15,00%	0,00

Cena s DPH	v CZK	-35 931,52
-------------------	--------------	-------------------

Projektant

Zpracovatel

Datum a podpis:

Razítko

Datum a podpis:

Razítko

Objednavatel

Zhotovitel

Datum a podpis:

Razítko

Datum a podpis:

Razítko

REKAPITULACE ČLENĚNÍ SOUPISU PRACÍ

Stavba:

Mesto_Dacice_VV

Objekt:

Z SO 07 - Přístupový chodník

Soupis:

Z7.02 SO 07 - odpočet obrubníků u zídky školky

Místo:

Datum: 1. 8. 2022

Zadavatel:

Projektant:

Zhotovitel:

Zpracovatel:

Kód dílu - Popis

Cena celkem [CZK]

Náklady ze soupisu prací

-29 695,47

MP - Méněpráce

-29 695,47

SOUPIS PRACÍ

Stavba:

Mesto_Dacice_VV

Objekt:

Z SO 07 - Přístupový chodník

Soupis:

Z7.02 SO 07 - odpočet obrubníků u zídky školky

Místo:

Datum: 1. 8. 2022

Zadavatel:

Projektant:

Zhotovitel:

Zpracovatel:

PČ	Typ	Kód	Popis	MJ	Množství	J.cena [CZK]	Cena celkem [CZK]	Cenová soustava
----	-----	-----	-------	----	----------	--------------	-------------------	-----------------

Náklady soupisu celkem

-29 695,47

D	MP	Méněpráce						
9	K	500A4011	Obrubník chodníkový betonový prefabrikovaný do lože z betonu s boční opěrou	m	-49,000	606,03	-29 695,47	
	VV		-49		-49,000			
	VV		Součet		-49,000			

KRYCÍ LIST SOUPISU PRACÍ

Stavba:

Mesto_Dacice_VV

Objekt:

Z SO 07 - Přístupový chodník

Soupis:

Z7.03 SO 07 - změna skladby komunikací, návoz recyklátu

KSO:

Místo:

Zadavatel:

Zhotovitel:

Projektant:

Zpracovatel:

Poznámka:

CC-CZ:

Datum: 1. 8. 2022

IČ:

DIČ:

IČ:

DIČ:

IČ:

DIČ:

IČ:

DIČ:

Cena bez DPH				-254 336,52
---------------------	--	--	--	--------------------

	Základ daně	Sazba daně	Výše daně
DPH základní	-254 336,52	21,00%	-53 410,67
DPH snížená	0,00	15,00%	0,00

Cena s DPH	v CZK	-307 747,19
-------------------	--------------	--------------------

Projektant

Zpracovatel

Datum a podpis:

Razítko

Datum a podpis:

Razítko

Objednavatel

Zhotovitel

Datum a podpis:

Razítko

Datum a podpis:

Razítko

REKAPITULACE ČLENĚNÍ SOUPISU PRACÍ

Stavba:

Mesto_Dacice_VV

Objekt:

Z SO 07 - Přístupový chodník

Soupis:

Z7.03 SO 07 - změna skladby komunikací, návoz recyklátu

Místo:

Datum: 1. 8. 2022

Zadavatel:

Projektant:

Zhotovitel:

Zpracovatel:

Kód dílu - Popis

Cena celkem [CZK]

Náklady ze soupisu prací

-254 336,52

MP - Méněpráce

-303 521,40

VP - Vícepráce - přesun hmot

29 908,58

VP.NP - Vícepráce - nové položky - přesun hmot, ostrůvek

19 276,30

SOUPIS PRACÍ

Stavba: Mesto_Dacice_VV
 Objekt: Z SO 07 - Přístupový chodník
 Soupis: Z7.03 SO 07 - změna skladby komunikací, návoz recyklátu

Místo: Datum: 1. 8. 2022
 Zadavatel: Projektant:
 Zhotovitel: Zpracovatel:

PČ	Typ	Kód	Popis	MJ	Množství	J.cena [CZK]	Cena celkem [CZK]	Cenová soustava
----	-----	-----	-------	----	----------	--------------	-------------------	-----------------

Náklady soupisu celkem -254 336,52

D	MP	Méněpráce	-303 521,40					
2	K	122251104	Odkopávky a prokopávky nezapažené v hornině třídy těžitelnosti I, skupiny 3 objem do 500 m3 strojně	m3	-45,060	383,63	-17 286,37	

VV -75,1*3*0,2) -45,060
 VV Součet -45,060

3	K	162751117	Vodorovné přemístění do 10000 m výkopku/sypaniny z horniny třídy těžitelnosti I, skupiny 1 až 3	m3	-88,994	328,71	-29 253,22	
---	---	-----------	---	----	---------	--------	------------	--

VV -(111,524-22,53) -88,994

4	K	162751119	Příplatek k vodorovnému přemístění výkopku/sypaniny z horniny třídy těžitelnosti I, skupiny 1 až 3 ZKD 1000 m přes 10000 m	m3	-2 491,832	21,13	-52 652,41	
---	---	-----------	--	----	------------	-------	------------	--

Poznámka k položce:
Poznámka k položce: Odvoz zeminy je uvažován na skládku Jindřichův Hradec vzdálenou 38 km. Nutno prověřit odborným zhotovitelem před podáním cenové nabídky a skutečnost zohlednit v jednotkové ceně.

VV -88,994*28 -2 491,832
 VV Součet -2 491,832

5	K	167151101	Nakládání výkopku z hornin třídy těžitelnosti I, skupiny 1 až 3 do 100 m3	m3	-45,060	237,79	-10 714,82	
---	---	-----------	---	----	---------	--------	------------	--

VV -75,1*3*0,2) -45,060

6	K	171201221	Poplatek za uložení na skládce (skládkovné) zeminy a kamení kód odpadu 17 05 04	t	-160,189	360,59	-57 762,55	
---	---	-----------	---	---	----------	--------	------------	--

VV -88,994*1,8 -160,189
 VV Součet -160,189

7	K	171251201	Uložení sypaniny na skládky nebo meziskládky	m3	-45,060	63,41	-2 857,25	
---	---	-----------	--	----	---------	-------	-----------	--

VV -75,1*3*0,2) -45,060

10	K	564231111	Podklad nebo podsyp ze štěrkopísku ŠP tl 100 mm	m2	-157,710	163,52	-25 788,74	
----	---	-----------	---	----	----------	--------	------------	--

VV ad pol. č. 10
 VV -75,1*2,1 -157,710
 VV Součet -157,710

11	K	564730011	Podklad z kameniva hrubého drceného vel. 8-16 mm tl 100 mm	m2	-108,895	490,57	-53 420,62	
----	---	-----------	--	----	----------	--------	------------	--

VV ad pol. č. 11
 VV -75,1*1,45 -108,895
 VV Součet -108,895

12	K	564730111	Podklad z kameniva hrubého drceného vel. 16-32 mm tl 100 mm	m2	-101,385	198,94	-20 169,53	
----	---	-----------	---	----	----------	--------	------------	--

VV ad pol. č. 12
 VV -75,1*1,35 -101,385
 VV Součet -101,385

13	K	564761111	Podklad z kameniva hrubého drceného vel. 32-63 mm tl 200 mm	m2	-168,975	198,94	-33 615,89	
----	---	-----------	---	----	----------	--------	------------	--

VV ad pol. č. 13
 VV -75,1*2,25 -168,975
 VV Součet -168,975

D VP Vícepráce - přesun hmot 29 908,58

18	K	564851111	Podklad ze štěrkodrtě ŠD 0/63 tl 150 mm	m2	168,975	177,00	29 908,58	CS ÚRS 2022 01
----	---	-----------	---	----	---------	--------	-----------	----------------

VV ad pol. č. 26 SO 01
 VV 75,1*2,25 168,975

D VP.NP Vícepráce - nové položky - přesun hmot, ostrůvek 19 276,30

19	K	564811111	Podklad ze štěrkodrtě ŠD plochy přes 100 m2 vel. 4-8 mm tl 50 mm	m2	108,895	62,50	6 805,94	CS ÚRS 2022 01
----	---	-----------	--	----	---------	-------	----------	----------------

VV 75,1*1,45 108,895
 VV Součet 108,895

20	K	564831111	Podklad ze štěrkodrtě ŠD plochy přes 100 m2 vel. 0-32 tl 100 mm	m2	101,385	123,00	12 470,36	CS ÚRS 2022 01
----	---	-----------	---	----	---------	--------	-----------	----------------

VV 75,1*1,35 101,385
 VV Součet 101,385

KRYCÍ LIST SOUPISU PRACÍ

Stavba:

Mesto_Dacice_VV

Objekt:

Z SO 08 - Osvětlení hřiště

Soupis:

Z8.01 SO 08 - změna typu kabelů (RDS)

KSO:

Místo:

Zadavatel:

Zhotovitel:

Projektant:

Zpracovatel:

Poznámka:

CC-CZ:

Datum: 1. 8. 2022

IČ:

DIČ:

IČ:

DIČ:

IČ:

DIČ:

IČ:

DIČ:

Cena bez DPH				-11 676,11
---------------------	--	--	--	-------------------

	Základ daně	Sazba daně	Výše daně
DPH základní	-11 676,11	21,00%	-2 451,98
DPH snížená	0,00	15,00%	0,00

Cena s DPH	v CZK	-14 128,09
-------------------	--------------	-------------------

Projektant

Zpracovatel

Datum a podpis:

Razítko

Datum a podpis:

Razítko

Objednavatel

Zhotovitel

Datum a podpis:

Razítko

Datum a podpis:

Razítko

REKAPITULACE ČLENĚNÍ SOUPISU PRACÍ

Stavba: Mesto_Dacice_VV

Objekt: Z SO 08 - Osvětlení hřiště

Soupis: **Z8.01 SO 08 - změna typu kabelů (RDS)**

Místo:

Datum: 1. 8. 2022

Zadavatel:

Projektant:

Zhotovitel:

Zpracovatel:

Kód dílu - Popis

Cena celkem [CZK]

Náklady ze soupisu prací	-11 676,11
MP - Méněpráce	-28 677,70
VP - Vícepráce	813,59
VP.NP - Vícepráce - nové položky	16 188,00

SOUPIS PRACÍ

Stavba:

Mesto_Dacice_VV

Objekt:

Z SO 08 - Osvětlení hřiště

Soupis:

Z8.01 SO 08 - změna typu kabelů (RDS)

Místo:

Datum: 1. 8. 2022

Zadavatel:

Projektant:

Zhotovitel:

Zpracovatel:

PČ	Typ	Kód	Popis	MJ	Množství	J.cena [CZK]	Cena celkem [CZK]	Cenová soustava
----	-----	-----	-------	----	----------	--------------	-------------------	-----------------

Náklady soupisu celkem

-11 676,11

D	MP	Méněpráce						
36	K	210810056	pevná montáž kabelu CYKY 3x1,5-5x2,5	metr	-227,861	34,24	-7 801,96	
	P		<i>Poznámka k položce:</i>					
	VV		<i>Poznámka k položce: bez ukončení</i>					
	VV		ad pol. č. 36					
	VV		-285,861		-285,861			
	VV		vícepráce 16 m + 42 m					
	VV		16+42		58,000			
	VV		Součet		-227,861			
38	K	741122025	pevná montáž kabelu CYKY do 4x25	metr	-37,910	49,46	-1 875,03	
	P		<i>Poznámka k položce:</i>					
	VV		<i>Poznámka k položce: bez ukončení</i>					
	VV		ad pol. č. 38					
	VV		-37,91		-37,910			
41	K	8591043356343	kabel CYKY 3x2,5	metr	-90,000	29,21	-2 628,90	
	P		<i>Poznámka k položce:</i>					
	VV		<i>Poznámka k položce: pr. 10mm</i>					
	VV		ad pol. č. 41					
	VV		-90		-90,000			
42	K	Pol37	kabel CYKY-J 5x6	metr	-20,629	116,49	-2 403,07	
	P		<i>Poznámka k položce:</i>					
	VV		<i>Poznámka k položce: pr. 15mm +5/+70°C</i>					
	VV		ad pol. č. 42					
	VV		-20,629		-20,629			
43	K	8591043356411	kabel CYKY 3x1,5	metr	-69,120	17,79	-1 229,64	
	P		<i>Poznámka k položce:</i>					
	VV		<i>Poznámka k položce: pr. 9mm</i>					
	VV		ad pol. č. 43					
	VV		-69,12		-69,120			
44	K	8591043359375	kabel CYKY 5x2,5	metr	-73,169	48,45	-3 545,04	
	P		<i>Poznámka k položce:</i>					
	VV		<i>Poznámka k položce: pr. 11,2mm</i>					
	VV		ad pol. č. 44					
	VV		-73,169		-73,169			
46	K	Pol39	kabel JYTY 7Cx1	metr	-29,514	47,36	-1 397,78	
	P		<i>Poznámka k položce:</i>					
	VV		<i>Poznámka k položce: pr. 9mm, do 250V, stíněný</i>					
47	K	Pol40	kabel JYTY 14Cx1	metr	-87,638	88,96	-7 796,28	
	P		<i>Poznámka k položce:</i>					
	VV		<i>Poznámka k položce: pr. 12,5mm, do 250V, stíněný</i>					
D	VP	Vícepráce					813,59	
39	K	Pol35	pevná montáž kabelu AL 4x16	metr	7,587	49,46	375,25	
	P		<i>Poznámka k položce:</i>					
	VV		<i>Poznámka k položce: bez ukončení</i>					
	VV		7,587		7,587			
45	K	Pol38	kabel AYKY 4x16	metr	8,725	50,24	438,34	
	P		<i>Poznámka k položce:</i>					
	VV		<i>Poznámka k položce: pr. 20mm, ohyb min.6d @ +5°C/+70°C</i>					
	VV		7,587*1,15		8,725			
D	VP.NP	Vícepráce - nové položky					16 188,00	
94	M	34111042	kabel instalační jádro Cu plné izolace PVC plášť PVC 450/750V (CYKY) 3x4mm2	m	16,000	50,60	809,60	CS ÚRS 2022 01
95	M	34111098	kabel instalační jádro Cu plné izolace PVC plášť PVC 450/750V (CYKY) 5x4mm2	m	42,000	79,80	3 351,60	CS ÚRS 2022 01
96	K	210812071	Montáž kabelu Cu plného nebo laněného do 1 kV žíly 7x1,5až 2,5 mm2 (např. CYKY) bez ukončení uloženého volně nebo v liště	m	15,000	24,60	369,00	CS ÚRS 2022 01
97	M	34111110	kabel instalační jádro Cu plné izolace PVC plášť PVC 450/750V (CYKY) 7x1,5mm2	m	15,000	44,00	660,00	CS ÚRS 2022 01
98	K	210812081	Montáž kabelu Cu plného nebo laněného do 1 kV žíly 12x1,5 mm2 (např. CYKY) bez ukončení uloženého volně nebo v liště	m	36,000	27,80	1 000,80	CS ÚRS 2022 01
99	M	34111130	kabel instalační jádro Cu plné izolace PVC plášť PVC 450/750V (CYKY) 12x1,5mm2	m	36,000	87,50	3 150,00	CS ÚRS 2022 01
100	K	210812101	Montáž kabelu Cu plného nebo laněného do 1 kV žíly 19x1,5 až 2,5 mm2 (např. CYKY) bez ukončení uloženého volně nebo v liště	m	41,000	31,00	1 271,00	CS ÚRS 2022 01
101	M	34111150	kabel instalační jádro Cu plné izolace PVC plášť PVC 450/750V (CYKY) 19x1,5mm2	m	41,000	136,00	5 576,00	CS ÚRS 2022 01

KRYCÍ LIST SOUPISU PRACÍ

Stavba:

Mesto_Dacice_VV

Objekt:

Z SO 08 - Osvětlení hřiště

Soupis:

Z8.02 SO 08 - změna trasy rozvodů k VO a SSZ

KSO:

Místo:

Zadavatel:

Zhotovitel:

Projektant:

Zpracovatel:

Poznámka:

CC-CZ:

Datum: 1. 8. 2022

IČ:

DIČ:

IČ:

DIČ:

IČ:

DIČ:

IČ:

DIČ:

Cena bez DPH				9 152,92
---------------------	--	--	--	-----------------

	Základ daně	Sazba daně	Výše daně
DPH základní	9 152,92	21,00%	1 922,11
DPH snížená	0,00	15,00%	0,00

Cena s DPH	v CZK	11 075,03
-------------------	--------------	------------------

Projektant

Zpracovatel

Datum a podpis:

Razítko

Datum a podpis:

Razítko

Objednavatel

Zhotovitel

Datum a podpis:

Razítko

Datum a podpis:

Razítko

REKAPITULACE ČLENĚNÍ SOUPISU PRACÍ

Stavba:

Mesto_Dacice_VV

Objekt:

Z SO 08 - Osvětlení hřiště

Soupis:

Z8.02 SO 08 - změna trasy rozvodů k VO a SSZ

Místo:

Datum: 1. 8. 2022

Zadavatel:

Projektant:

Zhotovitel:

Zpracovatel:

Kód dílu - Popis

Cena celkem [CZK]

Náklady ze soupisu prací

9 152,92

VP - Vícepráce

9 152,92

SOUPIS PRACÍ

Stavba:

Mesto_Dacice_VV

Objekt:

Z SO 08 - Osvětlení hřiště

Soupis:

Z8.02 SO 08 - změna trasy rozvodů k VO a SSZ

Místo:

Datum: 1. 8. 2022

Zadavatel:

Projektant:

Zhotovitel:

Zpracovatel:

PČ	Typ	Kód	Popis	MJ	Množství	J.cena [CZK]	Cena celkem [CZK]	Cenová soustava
----	-----	-----	-------	----	----------	--------------	-------------------	-----------------

Náklady soupisu celkem

9 152,92

D	VP	Popis	MJ	Množství	J.cena [CZK]	Cena celkem [CZK]	Cenová soustava	
9	K	460120013	zához ruční horninou tř.3	m3	4,600	491,43	2 260,58	
	P	<i>Poznámka k položce:</i>						
	VV	<i>Poznámka k položce: vč. hutnění a úpravy</i>						
	VV	<i>ad pol. č. 9</i>						
	VV	4,6		4,600				
10	K	460151553	výkop ruční v hornině tř.3	m3	6,500	697,51	4 533,82	
	P	<i>Poznámka k položce:</i>						
	VV	<i>Poznámka k položce: (prázdné)</i>						
	VV	<i>ad pol. č. 10</i>						
	VV	6,5		6,500				
11	K	460421082	kabelové lože do š. 50cm se zakrytím fólií	metr	26,200	26,24	687,49	
	P	<i>Poznámka k položce:</i>						
	VV	<i>Poznámka k položce: šířka 25-50cm</i>						
	VV	<i>ad pol. č. 11</i>						
	VV	26,2		26,200				
19	K	460520173	uložení chráničky ohebné do 90mm	metr	26,200	19,02	498,32	
	P	<i>Poznámka k položce:</i>						
	VV	<i>Poznámka k položce: (prázdné)</i>						
	VV	26,2		26,200				
22	K	8595057643727	chránička PE90	metr	26,200	44,76	1 172,71	
	P	<i>Poznámka k položce:</i>						
	VV	<i>Poznámka k položce: vnitřní průměr 75</i>						
	VV	26,2		26,200				

KRYCÍ LIST SOUPISU PRACÍ

Stavba:

Mesto_Dacice_VV

Objekt:

Z SO 08 - Osvětlení hřiště

Soupis:

Z8.03 SO 08 - změna svídel dle světelného výpočtu

KSO:

Místo:

Zadavatel:

Zhotovitel:

Projektant:

Zpracovatel:

Poznámka:

CC-CZ:

Datum: 1. 8. 2022

IČ:

DIČ:

IČ:

DIČ:

IČ:

DIČ:

IČ:

DIČ:

Cena bez DPH

31 557,30

	Základ daně	Sazba daně	Výše daně
DPH základní	31 557,30	21,00%	6 627,03
DPH snížená	0,00	15,00%	0,00

Cena s DPH

v CZK

38 184,33

Projektant

Zpracovatel

Datum a podpis:

Razítko

Datum a podpis:

Razítko

Objednavatel

Zhotovitel

Datum a podpis:

Razítko

Datum a podpis:

Razítko

REKAPITULACE ČLENĚNÍ SOUPISU PRACÍ

Stavba:

Mesto_Dacice_VV

Objekt:

Z SO 08 - Osvětlení hřiště

Soupis:

Z8.03 SO 08 - změna svídel dle světelného výpočtu

Místo:

Datum: 1. 8. 2022

Zadavatel:

Projektant:

Zhotovitel:

Zpracovatel:

Kód dílu - Popis

Cena celkem [CZK]

Náklady ze soupisu prací

31 557,30

MP - Méněpráce - KD č. 3

-37 262,70

VP.NP - Vícepráce - nové položky

68 820,00

SOUPIS PRACÍ

Stavba:

Mesto_Dacice_VV

Objekt:

Z SO 08 - Osvětlení hřiště

Soupis:

Z8.03 SO 08 - změna svídel dle světelného výpočtu

Místo:

Datum: 1. 8. 2022

Zadavatel:

Projektant:

Zhotovitel:

Zpracovatel:

PČ	Typ	Kód	Popis	MJ	Množství	J.cena [CZK]	Cena celkem [CZK]	Cenová soustava
----	-----	-----	-------	----	----------	--------------	-------------------	-----------------

Náklady soupisu celkem

31 557,30

D	MP	Méněpráce - KD č. 3					-37 262,70	
89	K	Pol56	svítidlo LED-70W-3070-A9 3000K	kus	-6,000	6 210,45	-37 262,70	
	P	Poznámka k položce:						
	VV	Poznámka k položce: (prázdné)						
	VV	ad pol. č. 89						
	VV	-6			-6,000			
D	VP.NP	Vícepráce - nové položky					68 820,00	
102	K	Pol56.R	svítidlo LED Guida-S-50W-2770-A8	kus	1,000	11 470,00	11 470,00	
	P	Poznámka k položce:						
	P	Poznámka k položce: (prázdné)						
103	K	Pol57.R	svítidlo LED Guida-S-50W-2770-A8/A5	kus	1,000	11 470,00	11 470,00	
	P	Poznámka k položce:						
	P	Poznámka k položce: (prázdné)						
104	K	Pol58.R	svítidlo LED Guida-S-50W-2770-A5	kus	4,000	11 470,00	45 880,00	
	P	Poznámka k položce:						
	P	Poznámka k položce: (prázdné)						

KRYCÍ LIST SOUPISU PRACÍ

Stavba:

Mesto_Dacice_VV

Objekt:

Z SO 08 - Osvětlení hřiště

Soupis:

Z8.04 SO 08 - plastový nástřik

KSO:

Místo:

Zadavatel:

Zhotovitel:

Projektant:

Zpracovatel:

Poznámka:

CC-CZ:

Datum: 1. 8. 2022

IČ:

DIČ:

IČ:

DIČ:

IČ:

DIČ:

IČ:

DIČ:

Cena bez DPH				4 120,00
---------------------	--	--	--	-----------------

	Základ daně	Sazba daně	Výše daně
DPH základní	4 120,00	21,00%	865,20
DPH snížená	0,00	15,00%	0,00

Cena s DPH	v CZK	4 985,20
-------------------	--------------	-----------------

Projektant

Zpracovatel

Datum a podpis:

Razítko

Datum a podpis:

Razítko

Objednavatel

Zhotovitel

Datum a podpis:

Razítko

Datum a podpis:

Razítko

REKAPITULACE ČLENĚNÍ SOUPISU PRACÍ

Stavba:

Mesto_Dacice_VV

Objekt:

Z SO 08 - Osvětlení hřiště

Soupis:

Z8.04 SO 08 - plastový nástřik

Místo:

Datum: 1. 8. 2022

Zadavatel:

Projektant:

Zhotovitel:

Zpracovatel:

Kód dílu - Popis

Cena celkem [CZK]

Náklady ze soupisu prací

4 120,00

VP.NP - Vícepráce - nové položky

4 120,00

SOUPIS PRACÍ

Stavba:

Mesto_Dacice_VV

Objekt:

Z SO 08 - Osvětlení hřiště

Soupis:

Z8.04 SO 08 - plastový nástřík

Místo:

Datum: 1. 8. 2022

Zadavatel:

Projektant:

Zhotovitel:

Zpracovatel:

PČ	Typ	Kód	Popis	MJ	Množství	J.cena [CZK]	Cena celkem [CZK]	Cenová soustava
----	-----	-----	-------	----	----------	--------------	-------------------	-----------------

Náklady soupisu celkem

4 120,00

D	VP.NP	Vícepráce - nové položky					4 120,00	
105	K	220960701.R	Plastový nástřík stožáru VO	kus	1,000	4 120,00	4 120,00	

Poznámka k položce:

9/9906- SO08 Plastový nástřík stožáru

Na KD č.3?? bylo domluveno že venkovní stožár VO u přístupového chodníku bude opatřen plastovým nástříkem jakožto ochrana spodní části sloupu.

P

KRYCÍ LIST SOUPISU PRACÍ

Stavba:

Mesto_Dacice_VV

Objekt:

Z SO 09 - Zpevněná plocha

KSO:

Místo:

CC-CZ:

Datum:

1. 8. 2022

Zadavatel:

IČ:

DIČ:

Zhotovitel:

IČ:

DIČ:

Projektant:

IČ:

DIČ:

Zpracovatel:

IČ:

DIČ:

Poznámka:

Cena bez DPH

260 413,88

	Základ daně	Sazba daně	Výše daně
DPH základní	260 413,88	21,00%	54 686,91
DPH snížená	0,00	15,00%	0,00

Cena s DPH

v CZK

315 100,79

Projektant

Zpracovatel

Datum a podpis:

Razítko

Datum a podpis:

Razítko

Objednavatel

Zhotovitel

Datum a podpis:

Razítko

Datum a podpis:

Razítko

REKAPITULACE ČLENĚNÍ SOUPISU PRACÍ

Stavba: Mesto_Dacice_VV
Objekt: **Z SO 09 - Zpevněná plocha**

Místo: Datum: 1. 8. 2022
Zadavatel: Projektant:
Zhotovitel: Zpracovatel:

Kód dílu - Popis Cena celkem [CZK]

Náklady ze soupisu prací	260 413,88
1 - Zemní práce	10 550,23
5 - Komunikace pozemní	113 155,08
D5 - #0053 Kabelové trasy	722,48
VP.NP - Vícepráce - nové položky	129 375,63
722 - Zdravotechnika - vnitřní vodovod	6 610,46

SOUPIS PRACÍ

Stavba:

Mesto_Dacice_VV

Objekt:

Z SO 09 - Zpevněná plocha

Místo:

Datum: 1. 8. 2022

Zadavatel:

Projektant:

Zhotovitel:

Zpracovatel:

PČ	Typ	Kód	Popis	MJ	Množství	J.cena [CZK]	Cena celkem [CZK]	Cenová soustava
----	-----	-----	-------	----	----------	--------------	-------------------	-----------------

Náklady soupisu celkem

260 413,88

D 1 Zemní práce 10 550,23

2	K	122251104	Odkopávky a prokopávky nezapažené v hornině třídy těžitelnosti I, skupiny 3 objem do 500 m3 strojně	m3	16,932	383,63	6 495,62	
---	---	-----------	---	----	--------	--------	----------	--

VV	viz. po. SO 01 č. 3							
VV	výkop pro napojení vodovodní přípojky pro pitko do již							
VV	položeného nové vodovodní přípojky pro WC							
VV	1*1*1,5			1,500				
VV	zpevněná plocha							
VV	100*0,15			15,000				
VV	výkop pro základ zásuvkového rozvaděče a pitko							
VV	0,6*0,6*0,6*2			0,432				
VV	Součet			16,932				

3	K	132251101	Hloubení rýh nezapažených š do 800 mm v hornině třídy těžitelnosti I, skupiny 3 objem do 20 m3 strojně	m3	4,410	383,63	1 691,81	
---	---	-----------	--	----	-------	--------	----------	--

VV	viz. po. SO 01 č. 4							
VV	výkop pro kabeláž a vodu							
VV	(5+20-4)*0,35*0,6			4,410				

4	K	174251101	Zásyp jam, šachet rýh nebo kolem objektů sypaninou bez zhutnění	m3	4,808	491,43	2 362,80	
---	---	-----------	---	----	-------	--------	----------	--

VV	viz. po. SO 02 č. 9							
VV	výkop pro napojení vodovodní přípojky pro pitko do již							
VV	položeného nové vodovodní přípojky pro WC							
VV	1*1*1,5			1,500				
VV	výkop pro kabeláž a vodu							
VV	(5+20-4)*0,35*0,45			3,308				
VV	Součet			4,808				

D 5 Komunikace pozemní 113 155,08

9	K	500A4011	Obrubník chodníkový betonový prefabrikovaný do lože z betonu s boční opěrou	m	36,000	606,03	21 817,08	
---	---	----------	---	---	--------	--------	-----------	--

VV	viz. po. SO 01 č. 16							
VV	36			36,000				

10	K	596211110	Kladení zámkové dlažby komunikací pro pěší tl 60 mm skupiny A pl do 50 m2	m2	100,000	913,38	91 338,00	
----	---	-----------	---	----	---------	--------	-----------	--

P	<i>Poznámka k položce:</i>							
VV	<i>Poznámka k položce: včetně lože</i>							
VV	zpevněná plocha							
VV	100			100,000				

D D5 #0053 Kabelové trasy 722,48

18	K	210810056	pevná montáž kabelu CYKY 3x1,5-5x2,5	metr	8,000	34,24	273,92	
----	---	-----------	--------------------------------------	------	-------	-------	--------	--

P	<i>Poznámka k položce:</i>							
VV	<i>Poznámka k položce: bez ukončení</i>							
VV	viz. po. SO 08 č. 36							
VV	8			8,000				

19	K	8591043356343	kabel CYKY 3x2,5	metr	8,000	29,21	233,68	
----	---	---------------	------------------	------	-------	-------	--------	--

P	<i>Poznámka k položce:</i>							
VV	<i>Poznámka k položce: pr. 10mm</i>							
VV	viz. po. SO 08 č. 41							
VV	8			8,000				

17	K	8595057643703	chránička PE63 KF 09063 BA	metr	8,000	26,86	214,88	
----	---	---------------	----------------------------	------	-------	-------	--------	--

P	<i>Poznámka k položce:</i>							
VV	<i>Poznámka k položce: vnitřní průměr 52</i>							
VV	viz. po. SO 08 č. 21							
VV	8			8,000				

D VP.NP Vícepráce - nové položky 129 375,63

29	K	162251102	Vodorovné přemístění přes 20 do 50 m výkopku/sypaniny z horniny třídy těžitelnosti I skupiny 1 až 3	m3	21,342	47,20	1 007,34	CS ÚRS 2022 02
----	---	-----------	---	----	--------	-------	----------	----------------

VV	zpevněná plocha							
VV	(100)*0,15			15,000				
VV	výkop pro kabeláž a vodu							
VV	((5+16)*0,35)*0,6			4,410				
VV	výkop pro napojení vodovodní přípojky pro pitko do již							
VV	položeného nové vodovodní přípojky pro WC							
VV	1,5			1,500				
VV	výkop pro základ zásuvkového rozvaděče a pitko							
VV	0,6*0,6*0,6*2			0,432				
VV	Součet			21,342				

25	K	220110192	Montáž zásuvkového sloupku a upevňovací kotvy	kus	1,000	4 966,50	4 966,50	CS ÚRS 2022 02
----	---	-----------	---	-----	-------	----------	----------	----------------

28	K	460641113	Základové konstrukce při elektromontážích z monolitického betonu tř. C 16/20	m3	0,432	3 917,89	1 692,53	CS ÚRS 2022 02
----	---	-----------	--	----	-------	----------	----------	----------------

VV	základ pro zásuvkový rozvaděč a pitko							
VV	0,6*0,6*0,6*2			0,432				

PČ	Typ	Kód	Popis	MJ	Množství	J.cena [CZK]	Cena celkem [CZK]	Cenová soustava
	VV		Součet		0,432			
20	K	564811111	Podklad ze štěrkodrtě ŠD plochy přes 100 m2 vel. 4-8 tl 50 mm	m2	130,000	62,50	8 125,00	CS ÚRS 2022 01
	VV		zpevněná plocha včetně signálních pásů pro nevidomé					
	VV		110		110,000			
	VV		zásyp spár dlažby včetně zásypového materiálu					
	VV		100/5		20,000			
	VV		Součet		130,000			
21	K	564831111	Podklad ze štěrkodrtě ŠD plochy přes 100 m2 vel. 0-32 tl 100 mm	m2	109,000	194,71	21 223,39	CS ÚRS 2022 01
	VV		obrubníky					
	VV		36*0,25		9,000			
	VV		zpevněná plocha včetně signálních pásů pro nevidomé					
	VV		100		100,000			
	VV		Součet		109,000			
22	M	59245021	dlažba tvar čtverec betonová 200x200x60mm přírodní	m2	115,000	576,16	66 258,40	CS ÚRS 2022 02
	P		Poznámka k položce: např. BEST AKVAGRAS přírodní barva					
	VV		100,000*1,15		115,000			
23	K	936001001	Montáž prvků městské a zahradní architektury hmotnosti do 0,1 t	kus	1,000	463,23	463,23	CS ÚRS 2022 02
24	M	406144220	pítka	kus	1,000	25 639,24	25 639,24	
D 722			Zdravotechnika - vnitřní vodovod				6 610,46	
12	K	722174023	Potrubí vodovodní plastové PPR svar polyfúze PN 20 D 25x4,2 mm	m	16,000	129,60	2 073,60	
	VV		viz. po. SO 02 č. 27					
	VV		přípojka vody pro pítka					
	VV		16		16,000			
13	K	722290215	Zkouška těsnosti vodovodního potrubí hrdlového nebo přírubového do DN 100	m	16,000	19,02	304,32	
	VV		viz. po. SO 02 č. 34					
	VV		přípojka vody pro pítka					
	VV		16		16,000			
14	K	722290234	Proplach a dezinfekce vodovodního potrubí do DN 80	m	16,000	89,69	1 435,04	
	VV		viz. po. SO 02 č. 35					
	VV		přípojka vody pro pítka					
	VV		16		16,000			
15	K	722-Rx002	Osatní práce, přípomocce, drobný materiál, navrtávky apod.	kpl	1,000	2 797,50	2 797,50	
	P		Poznámka k položce: Montáž napojení vodovodní přípojky v otevřeném výkopu DN 25					
	VV		viz. po. SO 02 č. 36					
	VV		1		1,000			



AŽD Praha s.r.o.

Divize Automatizace silniční techniky

Křížíkova 465/32

Královo Pole

612 00 Brno S



Město Dačice

Krajířova 27, 380 13 Dačice



odbor dotací a investic



VÁŠ DOPIS ZNAČKY ZE DNE

NAŠE ZNAČKA
15536/DAST/2022

VYŘIZUJE/TELEFON



DATUM

Brno

6. 9. 2022

VĚC: Oznámení o změně Z1.01 SO 01 - Odtěžení ornice

Vážený,

v rámci věcného plnění smlouvy o dílo č. 579-PVO/2021 ze dne 1. 2. 2022 zakázky „Dětské dopravní hřiště v Dačicích“ vznikly v rámci vlastní realizace vícenáklady, s kterými jsem nemohli předem počítat.

Při skrývkách ornice byla zjištěna větší mocnost vrstvy (v některých místech 40 až 70 cm) v průměru o 20 cm v celé ploše, viz příloha č. 3, která musela být odtěžena kvůli špatné únosnosti pláň v aktivní zóně. Na základě tohoto zjištění jsme museli odtěžit tuto vrstvu a nahradit sypkým recyklátem ze společnosti SATES.

Tento požadavk vyplývá z KD 3 viz příloha č. 1, bod č. 8 Ostatní:

„Při skrývkách ornice byla zjištěna větší mocnost vrstvy (v některých místech 40 až 70cm). Dodavatel vypracuje podklad pro změnový list s doložením vrstvy ornice fotografiemi.“





Fotodokumentace:



Cenové vyčíslení dopadu změny předkládáme v příloze č. 2.



Děkuji, s pozdravem



Přílohy:

1. Zápis z KD č. 3
2. Výkaz výměr
3. Situace





AŽD Praha s.r.o.

Divize Automatizace silniční techniky

Křížíkova 465/32

Královo Pole

612 00 Brno S



Město Dačice

Krajířova 27, 380 13 Dačice



VÁŠ DOPIS ZNAČKY ZE DNE

NAŠE ZNAČKA
15536/DAST/2022

VYŘIZUJE/TELEFON



DATUM

Brno
6. 9. 2022

VĚC: Oznámení o změně SO 01 Z1.02 - Rozšíření dlažby u řadiče SSZ

Vážení,

v rámci věcného plnění smlouvy o dílo č. 579-PVO/2021 ze dne 1. 2. 2022 zakázky „Dětské dopravní hřiště v Dačicích“ vznikly v rámci vlastní realizace vícenáklady, s kterými jsem nemohli předem počítat.

Na žádost inestora a kvůli obsluze „Výukového řadiče MD 2 +“ byla rozšířena dlažba v ostrůvku u stožáru č. 2. Bylo provedeno zvětšení plochy zámkové dlažby včetně obrub.

Tento požadavek vyplývá z KD 3 viz příloha č. 1, bod č. 8 Ostatní:

„U řadiče bude rozšířena plocha ze zámkové dlažby.“

Cenové vyčíslení dopadu změny předkládáme v příloze č. 2.



Děkuji, s pozdravem



Přílohy:

1. Zápis z KD č. 3
2. Výkaz výměr
3. Situace





AŽD Praha s.r.o.
Divize Automatizace silniční techniky
Křižíkova 465/32
Královo Pole
612 00 Brno S

Město Dačice
Krajířova 27, 380 13 Dačice



VÁŠ DOPIS ZNAČKY ZE DNE

NAŠE ZNAČKA
15536/DAST/2022

VYŘIZUJE/TELEFON

DATUM
Brno
6. 9. 2022



VĚC: Oznámení o změně SO 01 Z1.03 - obrubníky u kruhového objezdu

Vážení,

v rámci věcného plnění smlouvy o dílo č. 579-PVO/2021 ze dne 1. 2. 2022 zakázky „Dětské dopravní hřiště v Dačicích“ vznikly v rámci vlastní realizace vícenáklady, s kterými jsem nemohli předem počítat.

Na přání investora byl vnitřní rádius u kruhového objezdu proveden místo betonového obrubníku z dvouřádku kamenných kostek. Kostky budou použity od investora z areálu TS Dačice.

Tento požadavek vyplývá z KD 6 viz příloha č. 1, bod č. 8 Ostatní:

„*Vnitřní rádius u kruhového objezdu bude proveden místo betonového obrubníku z dvouřádku kamenných kostek. Kostky budou použity investora z areálu TS Dačice.*“

Cenové vyčíslení dopadu změny předkládáme v příloze č. 2.

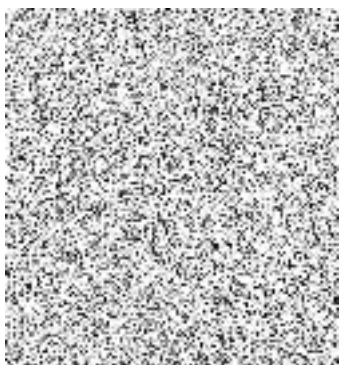

Přílohy:

1. Zápis z KD č. 6
2. Výkaz výměr
3. Situace





AŽD Praha s.r.o.

Divize Automatizace silniční techniky

Křížíkova 465/32

Královo Pole

612 00 Brno S



Město Dačice

Krajířova 27, 380 13 Dačice



odbor dotací a investic



VÁŠ DOPIS ZNAČKY ZE DNE

NAŠE ZNAČKA
15536/DAST/2022

VYŘIZUJE/TELEFON



DATUM

Brno
6. 9. 2022

VĚC: Oznámení o změně SO 01 Z1.04 – chodník k WC, mlatový chodník u ořechu

Vážení,

v rámci věcného plnění smlouvy o dílo č. 579-PVO/2021 ze dne 1. 2. 2022 zakázky „Dětské dopravní hřiště v Dačicích“ vznikly v rámci vlastní realizace vícenáklady, s kterými jsem nemohli předem počítat.

Na žádost investora byl chodník u „ořechu“ kvůli kořenovému systému stromu přerušen v délce 8,5 m. Tato plocha bude provedena jako mlatová cesta z prosívky fr. 0-4. Tyto práce byly použity pro prodloužení chodníku k budově WC.

- Tento požadavek vyplývá z KD 3 viz příloha č. 1, bod č. 8 Ostatní:
„Chodník okolo oplocení v prostoru kořenového systému ořechu bude proveden jako mlatový z prosívky fr. 0-4.“

Cenové vyčíslení dopadu změny předkládáme v příloze č. 2.

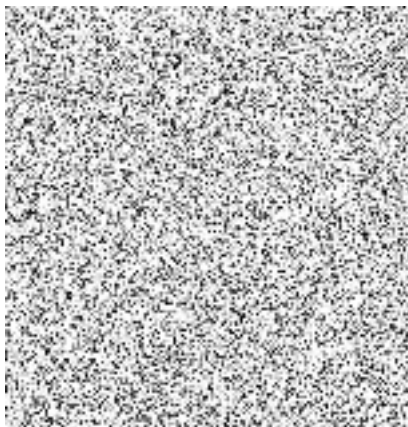

Přílohy:

1. Zápis z KD č. 3
2. Výkaz výměr
3. Situace





AŽD Praha s.r.o.
Divize Automatizace silniční techniky
Křížíkova 465/32
Královo Pole
612 00 Brno S

Město Dačice
Krajířova 27, 380 13 Dačice



VÁŠ DOPIS ZNAČKY ZE DNE

NAŠE ZNAČKA
15536/DAST/2022

VYŘIZUJE/TELEFON



DATUM
Brno
6. 9. 2022

VĚC: Oznámení o změně SO 01 Z1.05 - obrubníky u tarasu školy

Vážení,

v rámci věcného plnění smlouvy o dílo č. 579-PVO/2021 ze dne 1. 2. 2022 zakázky „Dětské dopravní hřiště v Dačicích“ vznikly v rámci vlastní realizace vícenáklady, s kterými jsem nemohli předem počítat.

Na základě požadavku investora byly zrušeny obrubníky mezi novým pletivovým plotem a novou komunikací.

Cenové vyčíslení dopadu změny předkládáme v příloze č. 2

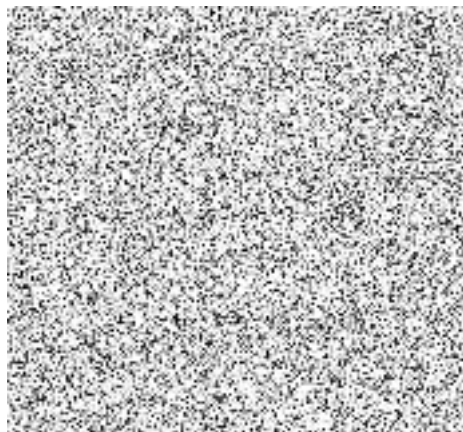

Přílohy:

1. Nepoužije se
2. Výkaz výměr
3. Situace





AŽD Praha s.r.o.

Divize Automatizace silniční techniky

Křížíkova 465/32

Královo Pole

612 00 Brno S



Město Dačice

Krajířova 27, 380 13 Dačice

odbor dotací a investic



VÁŠ DOPIS ZNAČKY ZE DNE

NAŠE ZNAČKA
15536/DAST/2022

VYŘIZUJE/TELEFON



DATUM

Brno
6. 9. 2022

VĚC: Oznámení o změně SO01 Z1.06 - změna skladby komunikací, návoz recyklátu

Vážení,

v rámci věcného plnění smlouvy o dílo č. 579-PVO/2021 ze dne 1. 2. 2022 zakázky „Dětské dopravní hřiště v Dačicích“ vznikly v rámci vlastní realizace vícenáklady, s kterými jsem nemohli předem počítat.

Na žádost investora byly upraveny skladby komunikací vč. úpravy typu kameniva, a to pod asfaltovými komunikacemi DDH, pod přístupovým chodníkem a chodníky v areálu budou následující:

- zhutněná pláň
- 15cm ŠD frakce 0-63
- 10cm ŠD frakce 0-32
- dále dle komunikací (kladecí vrstva, podkladní asfalty ...)

Tento požadavek vyplývá z KD 3 viz příloha č. 1, bod č. 8 Ostatní:

„Skladby pod asfaltovými komunikacemi DDH, pod přístupovým chodníkem a chodníky v areálu budou následující:

- *zhutněná pláň*
- *15cm ŠD frakce 0-63*
- *10cm ŠD frakce 0-32*

dále dle komunikací (kladecí vrstva, podkladní asfalty ...).“





Cenové vyčíslení dopadu změny předkládáme v příloze č. 2.

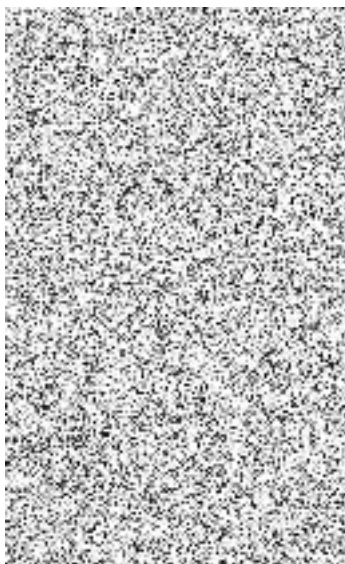

Přílohy:

1. Zápis z KD č. 3
2. Výkaz výměr





AŽD Praha s.r.o.

Divize Automatizace silniční techniky

Křížíkova 465/32

Královo Pole

612 00 Brno S



Město Dačice
Krajířova 27, 380 13 Dačice

odbor dotací a investic



VÁŠ DOPIS ZNAČKY ZE DNE

NAŠE ZNAČKA
15536/DAST/2022

VYŘIZUJE/TELEFON



DATUM
Brno
6. 9. 2022

VĚC: Oznámení o změně SO 01 Z1.07 - Rezervní chráničky

Vážený,

v rámci věcného plnění smlouvy o dílo č. 579-PVO/2021 ze dne 1. 2. 2022 zakázky „Dětské dopravní hřiště v Dačicích“ vznikly v rámci vlastní realizace k vícenáklady, s kterými jsem nemohli předem počítat.

Dne 21. 6. 2022 na KD č. 5 bylo odsouhlaseno, že budou položeny rezervní chráničky DN 110 pod komunikaci:

- u kruhového objezdu uloženy 2 ks chráničky
- k rozvaděči 1 ks k zpevněné ploše
- k rozvaděči 1 ks k železničnímu přejezdu

Cenové vyčíslení dopadu změny předkládáme v příloze č. 2.

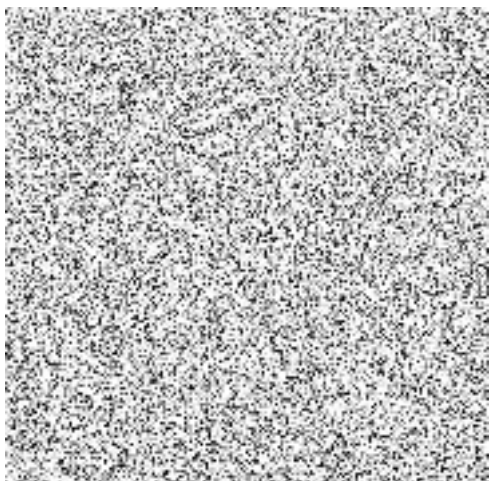

Přílohy:

1. Zápis z KD č. 5
2. Výkaz výměr
3. Situace





AŽD Praha s.r.o.

Divize Automatizace silniční techniky

Křížíkova 465/32

Královo Pole

612 00 Brno S



Město Dačice

Krajířova 27, 380 13 Dačice



odbor dotací a investic



VÁŠ DOPIS ZNAČKY ZE DNE

NAŠE ZNAČKA
15536/DAST/2022

VYŘIZUJE/TELEFON



DATUM

Brno
6. 9. 2022

VĚC: Oznámení o změně SO 01 Z1.08 - otočení spádu chodníku

Vážení,

v rámci věcného plnění smlouvy o dílo č. 579-PVO/2021 ze dne 1. 2. 2022 zakázky „Dětské dopravní hřiště v Dačicích“ vznikly v rámci vlastní realizace vícenáklady, s kterými jsem nemohli předem počítat.

Dne 23. 8. 2022 na KD č. 9 byl vznesen požadavek investora [redacted] na překlopení spádu chodníku, který vede od WC k ořechu

Tato změna znamená vytrhání obrub a předlážďení chodníkové konstrukce v délce 6 m.

Fotodokumentace:









Cenové vyčíslení dopadu změny předkládáme v příloze č. 2.

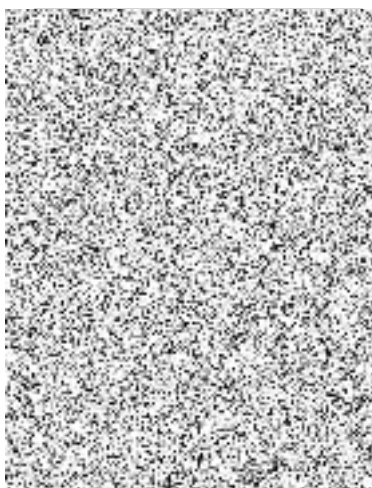

Přílohy:

1. Zápis z KD č. 9
2. Výkaz výměr





AŽD Praha s.r.o.

Divize Automatizace silniční techniky

Křížíkova 465/32

Královo Pole

612 00 Brno S



Město Dačice
Krajířova 27, 380 13 Dačice

odbor dotací a investic



VÁŠ DOPIS ZNAČKY ZE DNE

NAŠE ZNAČKA
15536/DAST/2022

VYŘIZUJE/TELEFON



DATUM
Brno
6. 9. 2022

VĚC: Oznámení o změně Z2.01 SO 02 - výměna vodoměrné šachty za vypustnou

Vážení,

v rámci věcného plnění smlouvy o dílo č. 579-PVO/2021 ze dne 1. 2. 2022 zakázky „Dětské dopravní hřiště v Dačicích“ vznikly v rámci vlastní realizace vícenáklady, s kterými jsem nemohli předem počítat.

Na přání investora nebude realizována vodoměrná šachta a vodoměrná sestava bude umístěna v místnosti vzduchotechniky školní jídelny. Šachta bude nově použita na vypouštění vodovodní přípojky pro zimní odstávku.

Tento požadavek vyplývá z KD 3 viz příloha č. 1, bod č. 8 Ostatní:

„Nebude realizována vodoměrná šachta a vodoměrná sestava bude umístěna v místnosti vzduchotechniky školní jídelny.

Šachta bude nově použita na vypouštění vodovodní přípojky pro zimní odstávku..“

Cenové vyčíslení dopadu změny předkládáme v příloze č. 2.

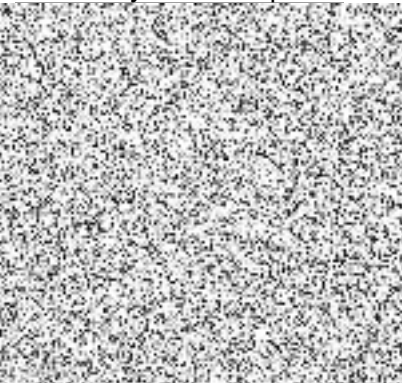

Přílohy:

1. Zápis z KD č. 3
2. Výkaz výměr
3. Situace





AŽD Praha s.r.o.
Divize Automatizace silniční techniky
Křížíkova 465/32
Královo Pole
612 00 Brno S

Město Dačice
Krajířova 27, 380 13 Dačice

odbor dotací a investic

VÁŠ DOPIS ZNAČKY ZE DNE

NAŠE ZNAČKA
15536/DAST/2022

VYŘIZUJE/TELEFON

DATUM
Brno
6. 9. 2022

VĚC: Oznámení o změně Z2.01 SO 02 - výměna vodoměrné šachty za výpustnou

Vážení,

v rámci věcného plnění smlouvy o dílo č. 579-PVO/2021 ze dne 1. 2. 2022 zakázky „Dětské dopravní hřiště v Dačicích“ vznikly v rámci vlastní realizace vícenáklady, s kterými jsem nemohli předem počítat.

Při zakládání budovy WC byl investorem a technickým dozorem investora schválen jiný postup výstavby základových pasů.

Cenové vyčíslení dopadu změny předkládáme v příloze č. 2.

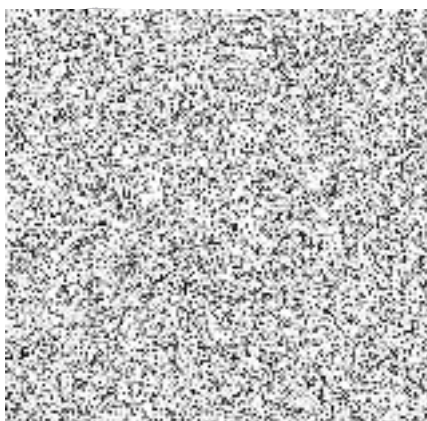

Přílohy:

1. Nepoužije se
2. Výkaz výměr





AŽD Praha s.r.o.

Divize Automatizace silniční techniky

Křížíkova 465/32

Královo Pole

612 00 Brno S



Město Dačice

Krajířova 27, 380 13 Dačice



odbor dotací a investic



VÁŠ DOPIS ZNAČKY ZE DNE

NAŠE ZNAČKA
15536/DAST/2022

VYŘIZUJE/TELEFON



DATUM

Brno
6. 9. 2022

VĚC: Oznámení o změně Z2.03 SO 02 - rozebrání stávající dlažby pro napojení do st. kanalizace

Vážení,

v rámci věcného plnění smlouvy o dílo č. 579-PVO/2021 ze dne 1. 2. 2022 zakázky „Dětské dopravní hřiště v Dačicích“ vzniklo v rámci vlastní realizace k více nákladům s kterými jsem nemohli předem počítat.

Při změně trasy kanalizační přípojky od WC se při napojování do stávající kanalizace musela rozebrat část stávající chodníkové konstrukce vč obrubníku a znovu zadláždit.

Cenové vyčíslení dopadu změny předkládáme v příloze č. 2.

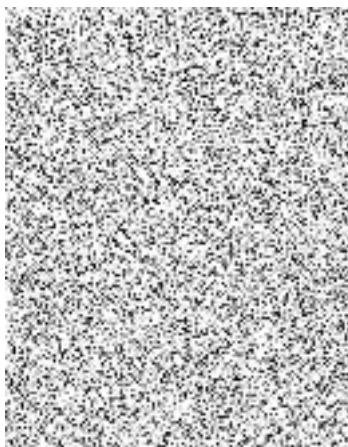

Přílohy:

2. Výkaz výměr
3. Situace





AŽD Praha s.r.o.
Divize Automatizace silniční techniky
Křížíkova 465/32
Královo Pole
612 00 Brno S



Město Dačice
Krajířova 27, 380 13 Dačice

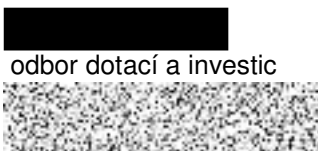

VÁŠ DOPIS ZNAČKY ZE DNE

NAŠE ZNAČKA
15536/DAST/2022

VYŘIZUJE/TELEFON



DATUM
Brno
6. 9. 2022

VĚC: Oznámení o změně Z2.01 SO 02 - výměna vodoměrné šachty za výpustnou

Vážení,

v rámci věcného plnění smlouvy o dílo č. 579-PVO/2021 ze dne 1. 2. 2022 zakázky „Dětské dopravní hřiště v Dačicích“ vznikly v rámci vlastní realizace vícenáklady, s kterými jsem nemohli předem počítat.

Při zakládání budovy WC byl investorem a technickým dozorem investora schválen jiný postup výstavby základových pasů.

Cenové vyčíslení dopadu změny předkládáme v příloze č. 2.

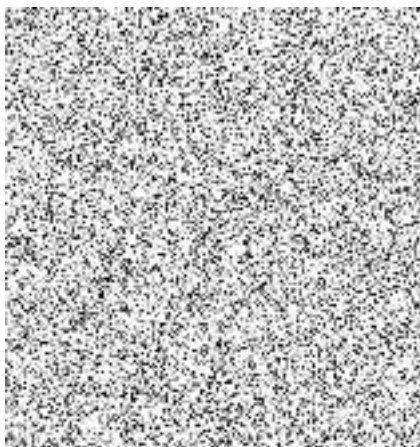

Přílohy:

1. Nepoužije se
2. Výkaz výměr





AŽD Praha s.r.o.
Divize Automatizace silniční techniky
Křížíkova 465/32
Královo Pole
612 00 Brno S

Město Dačice
Krajířova 27, 380 13 Dačice

odbor dotací a investic

VÁŠ DOPIS ZNAČKY ZE DNE

NAŠE ZNAČKA
15536/DAST/2022

VYŘIZUJE/TELEFON

DATUM
Brno
6. 9. 2022

VĚC: Oznámení o změně Z2.04 SO 02 - změna trasy sítí

Vážení,

v rámci věcného plnění smlouvy o dílo č. 579-PVO/2021 ze dne 1. 2. 2022 zakázky „Dětské dopravní hřiště v Dačicích“ vzniklo v rámci vlastní realizace k více nákladům s kterými jsem nemohli předem počítat.

V souvislosti s plánovanou přístavbou budovy gymnázia musela být přeprojektována změna trasy vodovodní a kanalizační přípojky. Nová situace byla schválená investorem.

Tento požadavek vyplývá z dohod na KD 3.

Cenové vyčíslení dopadu změny předkládáme v příloze č. 2.

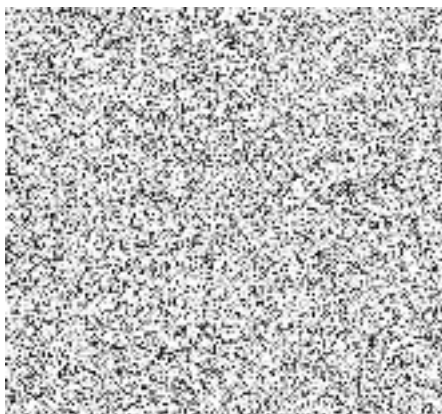

Přílohy:

1. Zápis z KD č. 3
2. Výkaz výměr
3. Situace





AŽD Praha s.r.o.

Divize Automatizace silniční techniky

Křížíkova 465/32

Královo Pole

612 00 Brno S



Město Dačice

Krajířova 27, 380 13 Dačice



odbor dotací a investic



VÁŠ DOPIS ZNAČKY ZE DNE

NAŠE ZNAČKA
15536/DAST/2022

VYŘIZUJE/TELEFON



DATUM

Brno

1. 8. 2022

VĚC: Oznámení o změně Z3.01 SO 03 - trativody

Vážení,

v rámci věcného plnění smlouvy o dílo č. 579-PVO/2021 ze dne 1. 2. 2022 zakázky „Dětské dopravní hřiště v Dačicích“ vzniklo v rámci vlastní realizace k více nákladům s kterými jsem nemohli předem počítat.

Na žádost investora byla zrušena větev A, větev B a větev C vybudován trativod a dále byl vybudován výtoku ze vsakovací nádrže k ořechu.

Cenové vyčíslení dopadu změny předkládáme v příloze č. 2.

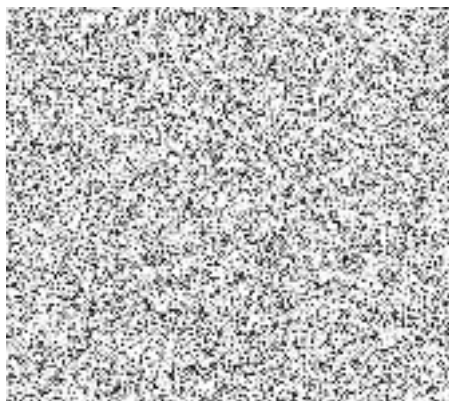

Přílohy:

2. Výkaz výměr
3. Situace





AŽD Praha s.r.o.
Divize Automatizace silniční techniky
Křížíkova 465/32
Královo Pole
612 00 Brno S

Město Dačice
Krajířova 27, 380 13 Dačice

odbor dotací a investic

VÁŠ DOPIS ZNAČKY ZE DNE

NAŠE ZNAČKA
15536/DAST/2022

VYŘIZUJE/TELEFON

DATUM

Brno
1. 8. 2022

VĚC: Oznámení o změně Z3.02 SO 03 - pažení

Vážení,

v rámci věcného plnění smlouvy o dílo č. 579-PVO/2021 ze dne 1. 2. 2022 zakázky „Dětské dopravní hřiště v Dačicích“ vzniklo v rámci vlastní realizace k více nákladům s kterými jsem nemohli předem počítat.

Při provádění výkopových prací na trativodu a při výkopech vsakovací jímky nebylo použito pažení. Tento postup byl konzultován a schválen investorem, technickým dozorem investora a se zástupcem za bezpečnost práce na staveništi.

Cenové vyčíslení dopadu změny předkládáme v příloze č. 2.

Přílohy:

2. Výkaz výměr





AŽD Praha s.r.o.

Divize Automatizace silniční techniky

Křížíkova 465/32

Královo Pole

612 00 Brno S



Město Dačice

Krajčfova 27, 380 13 Dačice



odbor dotací a investic



VÁŠ DOPIS ZNAČKY ZE DNE

NAŠE ZNAČKA
15536/DAST/2022

VYŘIZUJE/TELEFON



DATUM

Brno
6. 9. 2022

VĚC: Oznámení o změně Z3.03 SO 03 - revizní a výpustná šachta na přípojce vody

Vážení,

v rámci věcného plnění smlouvy o dílo č. 579-PVO/2021 ze dne 1. 2. 2022 zakázky „Dětské dopravní hřiště v Dačicích“ vznikly v rámci vlastní realizace vícenáklady, s kterými jsem nemohli předem počítat.

Na přání investa byl zrušena jedna kanalizační revizní šachta.

Cenové vyčíslení dopadu změny předkládáme v příloze č. 2.

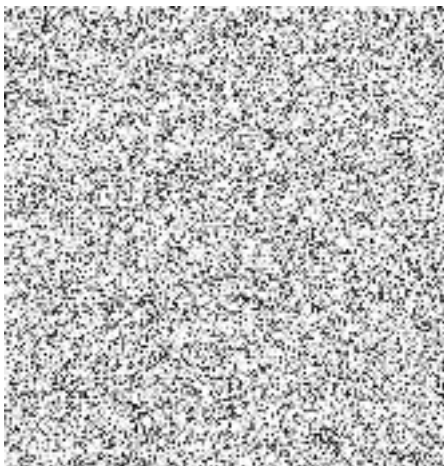

Přílohy:

1. Nepoužije se
2. Výkaz výměr
3. Situace





AŽD Praha s.r.o.

Divize Automatizace silniční techniky

Křížíkova 465/32

Královo Pole

612 00 Brno S



Město Dačice

Krajčfova 27, 380 13 Dačice



odbor dotací a investic



VÁŠ DOPIS ZNAČKY ZE DNE

NAŠE ZNAČKA
15536/DAST/2022

VYŘIZUJE/TELEFON



DATUM

Brno

6. 9. 2022

VĚC: Oznámení o změně Z3.04 SO 03 - trativody, dvorní vpust'

Vážení,

v rámci věcného plnění smlouvy o dílo č. 579-PVO/2021 ze dne 1. 2. 2022 zakázky „Dětské dopravní hřiště v Dačicích“ vznikly v rámci vlastní realizace vícenáklady, s kterými jsem nemohli předem počítat.

Na žádost investora byly sjednoceny drenážní trubky na DN 100 a nebyly realizovány dvě dvorní vpusti se sběrným košem a krycí mříží.

Cenové vyčíslení dopadu změny předkládáme v příloze č. 2.

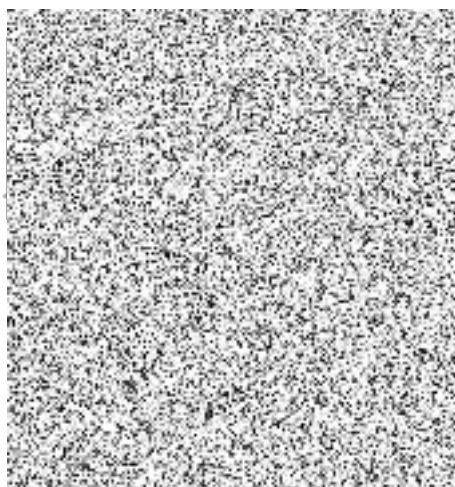

Přílohy:

1. Nepoužije se
2. Výkaz výměr
3. Situace





AŽD Praha s.r.o.

Divize Automatizace silniční techniky

Křížíkova 465/32

Královo Pole

612 00 Brno S



Město Dačice

Krajířova 27, 380 13 Dačice



odbor dotací a investic



VÁŠ DOPIS ZNAČKY ZE DNE

NAŠE ZNAČKA
15536/DAST/2022

VYŘIZUJE/TELEFON



DATUM

Brno
6. 9. 2022

6

VĚC: Oznámení o změně Z4.01 SO 04 - odpočet desek, zvětšení betonových patek

Vážení,

v rámci věcného plnění smlouvy o dílo č. 579-PVO/2021 ze dne 1. 2. 2022 zakázky „Dětské dopravní hřiště v Dačicích“ vznikly v rámci vlastní realizace vícenáklady, s kterými jsem nemohli předem počítat.

Investor svolal na kontrolní den zástupce projektanta díky nejasnému výškovému založení základových patek betonového plotu. Z přepracované projektové dokumentace od projektanta vyplynulo:

- Zvětšení základových patek betonového oplocení.
- Díky zvětšení betonových patek vyvstala nutnost použít pouzdra pro založení stojek od betonového oplocení.
- Nutnost založení nové izolační folie.

Na žádost investora bude prostor mezi betonovým plotem a areálovým chodníkem zamulčován vč. položení mulčovací folie a bude provedena výsadba rostlin (*Parthenocisus tricuspidata* – loubinec).

Tento požadavek vyplývá z KD 6 viz příloha č. 1, bod č. 8 Ostatní:

„Dodavatel PD předloží do 14.7.2022 výškové uspořádání betonového oplocení.“





Cenové vyčíslení dopadu změny předkládáme v příloze č. 2.

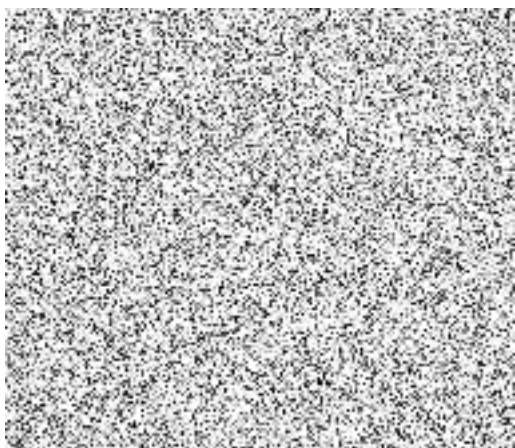

Přílohy:

1. Zápis z KD č. 6
2. Výkaz výměr
3. Výkres





AŽD Praha s.r.o.

Divize Automatizace silniční techniky

Křížíkova 465/32

Královo Pole

612 00 Brno S

T
E



Město Dačice
Krajířova 27, 380 13 Dačice

odbor dotací a investic



VÁŠ DOPIS ZNAČKY ZE DNE

NAŠE ZNAČKA
15536/DAST/2022

VYŘIZUJE/TELEFON



DATUM
Brno
6. 9. 2022

VĚC: Oznámení o změně Z7.02 SO 07 - odpočet obrubníků u zídky školky

Vážení,

v rámci věcného plnění smlouvy o dílo č. 579-PVO/2021 ze dne 1. 2. 2022 zakázky „Dětské dopravní hřiště v Dačicích“ vznikly v rámci vlastní realizace vícenáklady, s kterými jsem nemohli předem počítat.

Dne 21. 6. 2022 na KD 5 bylo dohodnuto, že chodník bude přimknut ke stávající zídce školky a obruby nebudou v délce zídky realizované. Zároveň dojde k narovnání trasy přístupového chodníku.

Cenové vyčíslení dopadu změny předkládáme v příloze č. 2.

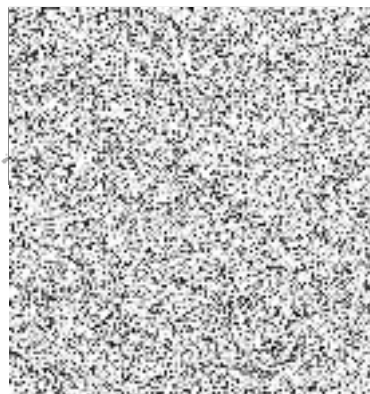

Přílohy:

1. Zápis z KD č. 5
2. Výkaz výměr
3. Situace





AŽD Praha s.r.o.

Divize Automatizace silniční techniky

Křížíkova 465/32

Královo Pole

612 00 Brno S



Město Dačice

Krajířova 27, 380 13 Dačice

odbor dotací a investic



VÁŠ DOPIS ZNAČKY ZE DNE

NAŠE ZNAČKA
15536/DAST/2022

VYŘIZUJE/TELEFON



DATUM

Brno
6. 9. 2022

VĚC: Oznámení o změně Z7.03 SO 07 - změna skladby komunikací, návoz recyklátu

Vážení,

v rámci věcného plnění smlouvy o dílo č. 579-PVO/2021 ze dne 1. 2. 2022 zakázky „Dětské dopravní hřiště v Dačicích“ vznikly v rámci vlastní realizace vícenáklady, s kterými jsem nemohli předem počítat.

Dle požadavku zástupce investora a technického dozoru investora byla na přístupovém chodníku provedena změna skladby kameniva.

Skladby pod přístupovým chodníkem bude následující:

- zhutněná pláň
- 15cm ŠD frakce 0-63
- 10cm ŠD frakce 0-32
- dále dle komunikací (kladecí vrstva, zámková dlažba ...)

Tento požadavek vyplývá z KD 3 viz příloha č. 1, bod č. 8 Ostatní:

„Skladby pod asfaltovými komunikacemi DDH, pod přístupovým chodníkem a chodníky v areálu budou následující:

- zhutněná pláň
- 15cm ŠD frakce 0-63
- 10cm ŠD frakce 0-32
- dále dle komunikací (kladecí vrstva, podkladní asfalty ...).“

Cenové vyčíslení dopadu změny předkládáme v příloze č. 2.



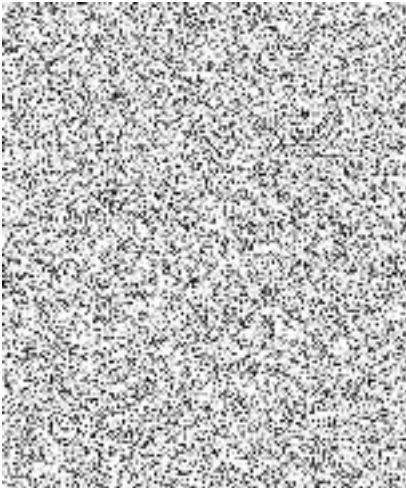

Přílohy:

1. Zápis z KD č. 3
2. Výkaz výměr





AŽD Praha s.r.o.

Divize Automatizace silniční techniky

Křížíkova 465/32

Královo Pole

612 00 Brno S



Město Dačice

Krajířova 27, 380 13 Dačice

odbor dotací a investic



VÁŠ DOPIS ZNAČKY ZE DNE

NAŠE ZNAČKA
15536/DAST/2022

YŘIZUJE/TELEFON



DATUM
Brno
6. 9. 2022

VĚC: Oznámení o změně Z7.03 SO 07 - změna skladby komunikací, návoz recyklátu

Vážení,

v rámci věcného plnění smlouvy o dílo č. 579-PVO/2021 ze dne 1. 2. 2022 zakázky „Dětské dopravní hřiště v Dačicích“ vznikly v rámci vlastní realizace vícenáklady, s kterými jsem nemohli předem počítat.

Dle požadavku zástupce investora a technického dozoru investora byla na přístupovém chodníku provedena změna skladby kameniva.

Skladby pod přístupovým chodníkem bude následující:

- zhutněná pláň
- 15cm ŠD frakce 0-63
- 10cm ŠD frakce 0-32
- dále dle komunikací (kladecí vrstva, zámková dlažba ...)

Tento požadavek vyplývá z KD 3 viz příloha č. 1, bod č. 8 Ostatní:

„Skladby pod asfaltovými komunikacemi DDH, pod přístupovým chodníkem a chodníky v areálu budou následující:

- zhutněná pláň
- 15cm ŠD frakce 0-63
- 10cm ŠD frakce 0-32
- dále dle komunikací (kladecí vrstva, podkladní asfalty ...).“

Cenové vyčíslení dopadu změny předkládáme v příloze č. 2.



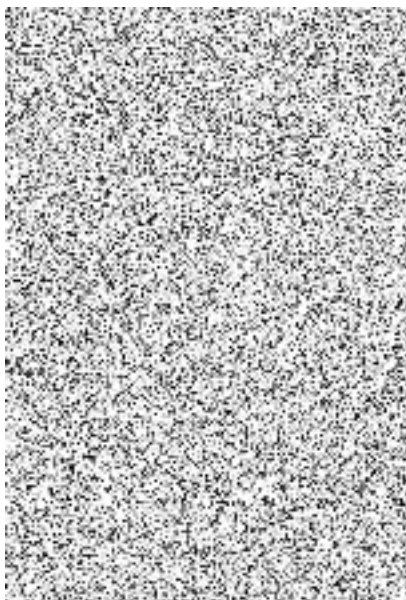

Přílohy:

1. Zápis z KD č. 3
2. Výkaz výměr





AŽD Praha s.r.o.

Divize Automatizace silniční techniky

Křížíkova 465/32

Královo Pole

612 00 Brno S

Město Dačice

Krajčfova 27, 380 13 Dačice

odbor dotací a investic

VÁŠ DOPIS ZNAČKY ZE DNE

NAŠE ZNAČKA
15536/DAST/2022

VYŘIZUJE/TELEFON

DATUM

Brno
6. 9. 2022

VĚC: Oznámení o změně Z8.01 SO 08 - změna typu kabelů (RDS)

Vážení,

v rámci věcného plnění smlouvy o dílo č. 579-PVO/2021 ze dne 1. 2. 2022 zakázky „Dětské dopravní hřiště v Dačicích“ vznikly v rámci vlastní realizace vícenáklady, s kterými jsem nemohli předem počítat.

Na základě vypracování realizační dokumentace SO 08 na část elektro:

- Technologie SSZ: díky sofistikovanému řešení řízení světelné křižovatky a železničního přejezdu musely být změněny typy kabelů.
- VO: na základě světelného výpočtu byly vytypovány nové pozice areálového osvětlení včetně nových tras

Cenové vyčíslení dopadu změny předkládáme v příloze č. 2.

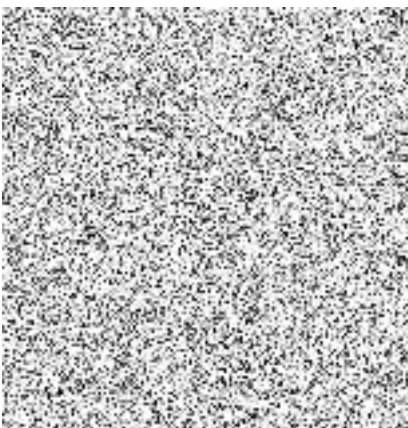

Přílohy:

1. Nepoužije se
2. Výkaz výměr
3. Situace SO 08





AŽD Praha s.r.o.

Divize Automatizace silniční techniky

Křížíkova 465/32

Královo Pole

612 00 Brno S



Město Dačice

Krajířova 27, 380 13 Dačice

odbor dotací a investic



VÁŠ DOPIS ZNAČKY ZE DNE

NAŠE ZNAČKA
15536/DAST/2022

VYŘIZUJE/TELEFON



DATUM

Brno
6. 9. 2022

VĚC: Oznámení o změně Z8.02 SO 08 - změna trasy rozvodů k VO a SSZ

Vážení,

v rámci věcného plnění smlouvy o dílo č. 579-PVO/2021 ze dne 1. 2. 2022 zakázky „Dětské dopravní hřiště v Dačicích“ vznikly v rámci vlastní realizace vícenáklady, s kterými jsem nemohli předem počítat.

Na základě vypracování realizační dokumentace SO 08 na část elektro:

- Technologie SSZ: díky sofistikovanému řešení řízení světelné křižovatky a železničního přejezdu musely být změněny trasy kabeláže.
- VO: na základě světelného výpočtu byly vytypovány nové pozice areálového osvětlení včetně nových tras

Tento požadavek vyplývá z KD 4, viz příloha č. 1, bod č. 8 Ostatní:

„Dodavatel předložil nový návrh světelného výpočtu na konkrétní svítidla, budou měněny trasy rozvodů VO (i v souvislosti s plánovanou přístavbou budovy gymnázia), změny budou zapracovány do dokumentace skutečného provedení stavby.“

Cenové vyčíslení dopadu změny předkládáme v příloze č. 2.

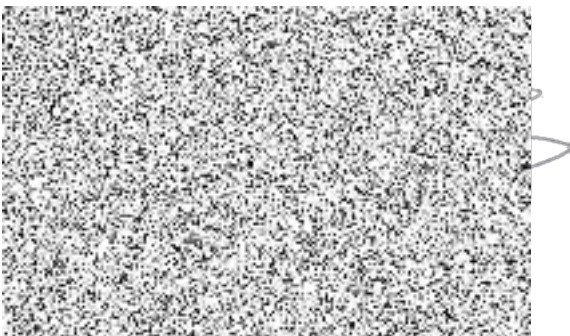

Přílohy:

1. Zápis z KD č. 4
2. Výkaz výměr
3. SO 08 - RDS





AŽD Praha s.r.o.

Divize Automatizace silniční techniky

Křížíkova 465/32

Královo Pole

612 00 Brno S



Město Dačice
Krajířova 27, 380 13 Dačice

odbor dotací a investic



VÁŠ DOPIS ZNAČKY ZE DNE

NAŠE ZNAČKA
15536/DAST/2022

VYŘIZUJE/TELEFON



DATUM
Brno
6. 9. 2022

VĚC: Z8.03 SO 08 - změna svídel dle světelného výpočtu

Vážení,

v rámci věcného plnění smlouvy o dílo č. 579-PVO/2021 ze dne 1. 2. 2022 zakázky „Dětské dopravní hřiště v Dačicích“ vznikly v rámci vlastní realizace vícenáklady, s kterými jsem nemohli předem počítat.

Na základě nového světelného výpočtu byly projektantem vytypovány nové svítidla.

Tento požadavek vyplývá z KD 3, viz příloha č. 1, bod č. 8 Ostatní:

„Dodavatel předloží na základě požadavku investora podklad pro změnový list na použitá svítidla dle standardu města Dačice.“

Cenové vyčíslení dopadu změny předkládáme v příloze č. 2.

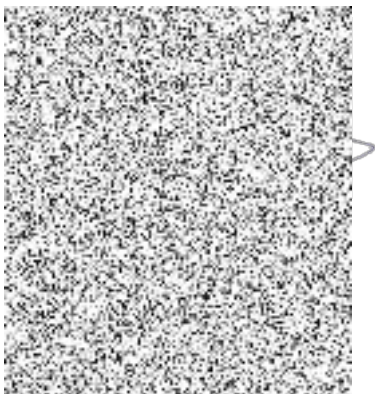

Přílohy:

1. Zápis z KD č. 3
2. Výkaz výměr
3. Světelný výpočet





AŽD Praha s.r.o.

Divize Automatizace silniční techniky

Křížíkova 465/32

Královo Pole

612 00 Brno S



Město Dačice
Krajířova 27, 380 13 Dačice



odbor dotací a investic



VÁŠ DOPIS ZNAČKY ZE DNE

NAŠE ZNAČKA
15536/DAST/2022

VYŘIZUJE/TELEFON



DATUM

Brno
6. 9. 2022

VĚC: Oznámení o změně Z8.04 SO 08 - plastový nástřik

Vážený,

v rámci věcného plnění smlouvy o dílo č. 579-PVO/2021 ze dne 1. 2. 2022 zakázky „Dětské dopravní hřiště v Dačicích“ vznikly v rámci vlastní realizace vícenáklady, s kterými jsem nemohli předem počítat.

Na základě požadavku investora z dne 24. 5. 2022 na KD 3 bude na stožáru u přístupového chodníku proveden plastový nástřik.

Cenové vyčíslení dopadu změny předkládáme v příloze č. 2.

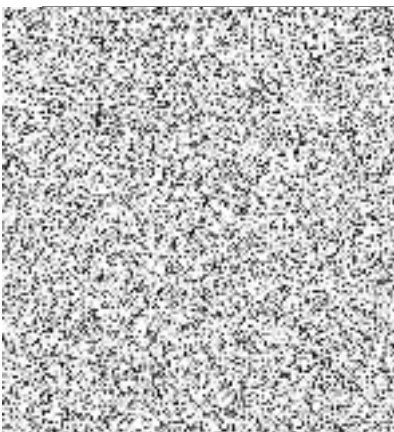

Přílohy:

1. Nepoužije se
2. Výkaz výměr





AŽD Praha s.r.o.

Divize Automatizace silniční techniky

Křížíkova 465/32

Královo Pole

612 00 Brno S



Město Dačice

Krajířova 27, 380 13 Dačice



odbor dotací a investic



VÁŠ DOPIS ZNAČKY ZE DNE

NAŠE ZNAČKA
15536/DAST/2022

VYŘIZUJE/TELEFON



DATUM

Brno
6. 9. 2022

VĚC: Oznámení o změně - Z SO 09 - Zpevněná plocha

Vážení,

v rámci věcného plnění smlouvy o dílo č. 579-PVO/2021 ze dne 1. 2. 2022 zakázky „Dětské dopravní hřiště v Dačicích“ vznikly v rámci vlastní realizace vícenáklady, s kterými jsem nemohli předem počítat.

Na základě požadavku investora byla vypracována nová projektová dokumentace a oceněna na novou „Zpevněnou plochu“ a v rámci areálu dětského dopravního hřiště, viz příloha č.3, byl založen nový stavební objekt.

Dle přání investora bude provedena s dlažby AKVAGRAS a bude na plochu přivedena přípojka elektřiny ukončená v zásuvkovém pilíři a vodovodní přípojka pro vybudování pitka.

Tento požadavk vyplývá z KD 5, viz příloha č. 1, bod č. 8 Ostatní:

„Dodavatel předloží investorovi návrh na zřízení odpočinkové zóny v prostoru hřiště.“

Tento požadavk vyplývá z KD 6, viz příloha č. 1, bod č. 8 Ostatní:

„Dodavatel předloží investorovi návrh na zřízení odpočinkové zóny v prostoru hřiště.“

„Objednatel požaduje zřízení pitka u objektu sociálů. Pitko bude umístěné u prostoru nově zřízené dlážděné plochy.“





Cenové vyčíslení dopadu změny předkládáme v příloze č. 2.



Přílohy:

1. Zápis z KD č. 5, 6
2. Výkaz výměr
3. Situace

