



**Název akce: BP Pyský potok ř. km 3,15-3,25****Specifikace prací:**

Kácení 9 ks stromů.

**Identifikační údaje:**

Pyský potok

IDVT: 10283991

ČHP: 1-14-05-004

ř. km: 3,15-3,25

**Místo prací:**

k. ú.: Dolní Pysk

p.p.č.: 735/1 (Lesy České republiky, s. p., vodní plocha)

obec: Pysk

okres: Česká Lípa

kraj: Liberecký

intravilán

**Technické řešení:**

číslo dřeviny	druh	pozemek k. ú. Dolní Pysk	vlastník	Ø v 15 cm	obvod ve 130 cm	způsob kácení	pozn.
1.	olše lepkavá	735/1	LČR	85	225	postupné se spouštěním	blízkost nadzem. vedení
2.	olše lepkavá	735/1	LČR	58	172	postupné	blízkost nadzem. vedení
3.	olše lepkavá	735/1	LČR	72	103	postupné se spouštěním	blízkost nadzem. vedení
4.	olše lepkavá	735/1	LČR	84	239	postupné se spouštěním	blízkost nadzem. vedení celá porostlá břechťanem
5.	jasan ztepilý	735/1	LČR	86	204	postupné se spouštěním	blízkost nadzem. vedení
6.	olše lepkavá	735/1	LČR	83	258	postupné	blízkost nadzem. vedení
7.	jasan ztepilý	735/1	LČR	29	74	směrové	---
8.	olše lepkavá	735/1	LČR	62	170	postupné	---
9.	olše lepkavá	735/1	LČR	80	223	postupné	---

**Naložení s dřevní hmotou:**

**Hroubí** (dřevní hmota od průměru 7 cm včetně) bude odkoupeno zhotovitelem za ceny dle níže uvedeného ceníku dříví.

Měření hroubí bude prováděno přímo na lokalitě.

Tvrdé a měkké dříví bude připraveno k měření odděleně (smísení je nepřípustné).

Náklady zhotovitele spojené s přípravou hroubí pro měření, s měřením a označováním dříví a vyhotovením číselníků dříví jsou zahrnuty v ceně za dílo.

**Měření výřezů (rovnané dříví - hráně)**

- délka výřezů max. 6 m
- hráně budou označeny pořadovým číslem, vyraženým číselníčkem nebo napsány sprejem na čele jednoho kusu každé hráně.

Jako výřezy budou přednostně připraveny kmeny stromů, které se dle rozpočtu kácí postupně, případně kmeny, které se po pokácení vcelku po dopadu na zem rozpadnou.

Přepočtové koeficienty z prostorových metrů na m<sup>3</sup> jsou uvedeny v ceníku dříví.

Hráň bude srovnána na přiměřeně rovné ploše do měřitelného tvaru a bude ze všech stran přístupná.

Veškeré dříví v hráni bude stejné délky.

Označení hrání provádí zhotovitel.

**Měření dlouhého dříví**

střední průměr do 20 cm:

- každý kus bude na čele označen hmotovým číslem (číslovačkou nebo křídou)
- objem je zjišťován podle Souboru tabulek pro krychlení surového dříví v desetínách“, (doporučeno MZe, 1996), resp. podle Tabulek pro krychlení surového dříví v 0,1 m<sup>3</sup>, 2. upravené vydání ÚHÚL 1990 č. p. 164/90.

střední průměr nad 20 cm:

- každý kus bude na čele označen délkou v m, průměrem v cm a pořadovým číslem kusu (křídou nebo číslovačkou)
- objem v setínách se stanoví podle ČSN 480009 (Tabulky a polynomy pro výpočet objemu kulatiny bez kůry podle středové tloušťky měřené v kůře, vydané MZe, 1995).

Jako dlouhé dříví budou přednostně připraveny kmeny stromů, které se dle rozpočtu kácí obyčejným způsobem nebo směrově.

Pokud bude střední průměr dlouhého dříví **menší než 10 cm**, bude připraveno k měření jako výřezy.

Dlouhé dříví bude připraveno v délkách v celých metrech dle výše uvedených tabulek pro výpočet objemu dříví.

Označení na čele kusů provádí zhotovitel.

Zhotovitel vyhotoví číselník pokácené dřevní hmoty pro hroubí. Investor provede při kontrolní prohlídce kontrolní měření dříví a kontrolu vyhotoveného číselníku za účasti zhotovitele. Teprve až po vzájemném odsouhlasení číselníku dříví může zhotovitel hroubí odvézt.

Na základě odsouhlasených číselníků vyhotoví investor „Protokol o předání dřevní hmoty - dřevo vlastní“, který bude podepsán zástupcem investora a zhotovitelem.

**Nehroubí** (dřevní hmota o průměru menším než 7 cm) bude zhotovitelem zlikvidováno dle platné legislativy (např. Kompostárna CL s.r.o.). Zhotovitel předloží investorovi doklad o likvidaci nehroubí (např. seštěpkování a uložení na povrch terénu, předání na kompostárnu, do spalovny bioodpadu, uložení v surovém stavu na konkrétní cizí pozemek - bude doloženo souhlasem vlastníka pozemku).

Dřevina	Cena bez DPH
Jehličnaté	1 200 Kč
Listnaté tvrdé	1 550 Kč
Bříza	1 400 Kč
Listnaté měkké (VR,TP)	850 Kč
Listnaté měkké (ostatní)	1 100 Kč

Ceny jsou uvedeny bez DPH 21 %.

Převodní koeficienty pro rovnané dříví v délkách výřezů do 6 m:  
 jehličnaté 0,65  
 listnaté a vrby 0,60

Hrubý/orientační odhad dřevní hmoty nastojato:

olše (listnaté měkké ostatní) - 15 m<sup>3</sup>

jasan (listnaté tvrdé) - 2 m<sup>3</sup>

**Zdůvodnění prací:**

Jedná se o dřeviny rostoucí z břehových hran koryta toku. Jedná se o staré porosty, které se blíží své hranici životnosti. Stromy rostou v blízkosti místní komunikace, rodinného domu, zahrady a nadzemních vedení. Všechny dřeviny navržené k odstranění jsou potencionálně provozně nebezpečné.

Stromy a křoviny jsou v terénu označeny uvedenými pořadovými čísly oranžovou reflexní barvou. Kácení bude provedeno podle § 8 odst. 2) zákona č. 114/1992 Sb. v rozhodném znění. Oznámení bylo AOPK ČR, Regionální pracoviště Liberecko, doručeno 17.6.2021 bez další reakce.

**Provádění prací:**

Vstup na soukromé oplocené pozemky náležející k domu č. ev. 6 v Pysku bude před vlastním zahájením prací minimálně telefonicky oznámen jejich vlastníkov:



Pro přístup lze využít pozemky na pravém břehu koryta p.p.č. 21/3 a 18/8. Pozemky jsou přístupné pouze pěšky, neboť pozemek 21/3 je silně podmáčený (lze případně použít pásovou mechanizaci) a pozemek 18/8 je celý porostlý stromy.

Variantně lze pro pěší přístup využít pozemek p.p.č. 729, který začíná u hlavní silnice u č. ev. 37 a vede podél Kittelova rybníka až na místo prací, kde pozemek končí u Pyského potoka, který je dále přemostěn jednoduchou dřevěnou mostovkou v soukromém vlastnictví.

Předpokládá se hlavní přístup po obecní neuzpevněné komunikaci, která začíná u hlavní silnice u č. p. 95. Koryto Pyského potoka je přemostěno mostkem z dřevěných prachů, uložených na pískovcových podpěrách. Stav podpěr je špatný, rozhodně se nedoporučuje mostek zatěžovat více než 3,5 t. Na povodní straně mostku se nachází plynové potrubí s betonovým pilířkem. Z důvodu bezpečnosti při zatížení lze uvažovat s použitím ocelových nájezdů délky min. 4 m.

Dále je přístup po soukromé zahradě u domu č. ev. 6 s omezeními respektujícími nadzemní a podzemní vedení, viz „souhlas vlastníka pozemků - Kateřina Trejtnarová“ v příloze:

- podzemní plynovod
- nadzemní energetické a telefonní vedení
- septik
- kanalizační přípojka septiku, kuchyně
- odtokové koryto od mlýnského kola
- nádrž na pitnou vodu s přepadem
- vodovodní potrubí

Okolo domu je z prostorových důvodů možný jen pěší přístup. Na zahradě a zejména v okolí koryta toku se nachází množství drobné architektury a zařizovacích předmětů. Práce bude nutné provádět s maximální opatrností.

V blízkosti některých dřevin se nachází nadzemní vedení:

- u stromů č. 1 až 6 je nadzemní vedení CETIN a nadzemní vedení NN do 1 kV
- pracoviště se nachází v ochranném pásmu vodního zdroje.

Pozemky dotčené dočasným zábořem:

pozemek	k. ú.	vlastník	dočasný zábor m2
856	Dolní Pysyk	Obec Pysyk, Dolní Pysyk 17, 47115 Pysyk	200
729	Dolní Pysyk	Obec Pysyk, Dolní Pysyk 17, 47115 Pysyk	342
736	Dolní Pysyk	Obec Pysyk, Dolní Pysyk 17, 47115 Pysyk	126
21/3	Dolní Pysyk	ContactPoint Czech Republic, spol. s r.o., U Kamýku 870/2, 14200 Praha 4	1 600
18/8	Dolní Pysyk	Kulhavý Miroslav, Huntřovská 79/3, Kbely, 19700 Praha 9	185
10	Dolní Pysyk	Trejtnarová Kateřina, Písecká 486/14, Vinohrady, 13000 Praha 3	324
11	Dolní Pysyk	Trejtnarová Kateřina, Písecká 486/14, Vinohrady, 13000 Praha 3	446
297/7	Dolní Pysyk	Trejtnarová Kateřina, Písecká 486/14, Vinohrady, 13000 Praha 3	480
13/1	Dolní Pysyk	Trejtnarová Kateřina, Písecká 486/14, Vinohrady, 13000 Praha 4	30
13/2	Dolní Pysyk	Trejtnarová Kateřina, Písecká 486/14, Vinohrady, 13000 Praha 3	7
13/5	Dolní Pysyk	Trejtnarová Kateřina, Písecká 486/14, Vinohrady, 13000 Praha 3	130
14	Dolní Pysyk	Trejtnarová Kateřina, Písecká 486/14, Vinohrady, 13000 Praha 3	100
st. 58	Dolní Pysyk	Trejtnarová Kateřina, Písecká 486/14, Vinohrady, 13000 Praha 3	113

#### Ostatní ujednání:

Zhotovitel provede fotodokumentaci dotčených pozemků, komunikací a staveb na těchto pozemcích ležících (ploty, domy, drobné stavby, zařízení atd.) - před zahájením a po dokončení prací a fotodokumentaci průběhu prací, kterou předá objednateli v elektronické podobě.

Zhotovitel se bude řídit svým interním firemním plánem BOZP. Ten bude před zahájením prací předložen objednateli.

Po dokončení prací zhotovitel uvede dotčené pozemky do stavu odpovídajícímu původnímu stavu a takto je protokolárně předá zpět jejich vlastníkům.

V průběhu prací nedojde k znečištění nebo poškození koryta toku, nadzemních vedení, dotčeného pozemků, místní komunikace včetně staveb a porostů na něm. Odstranění případných škod na vlastní náklady zajistí a hradí zhotovitel prací.

Zhotovitel je povinen dodržovat technologickou kázeň, aby nedošlo ke škodám na zdraví či majetku (nepoškození nadzemního vedení, sousedních staveb, oplocení apod.).

Dne 6.6.2022,

██████████

██████████

Přehledná situace:

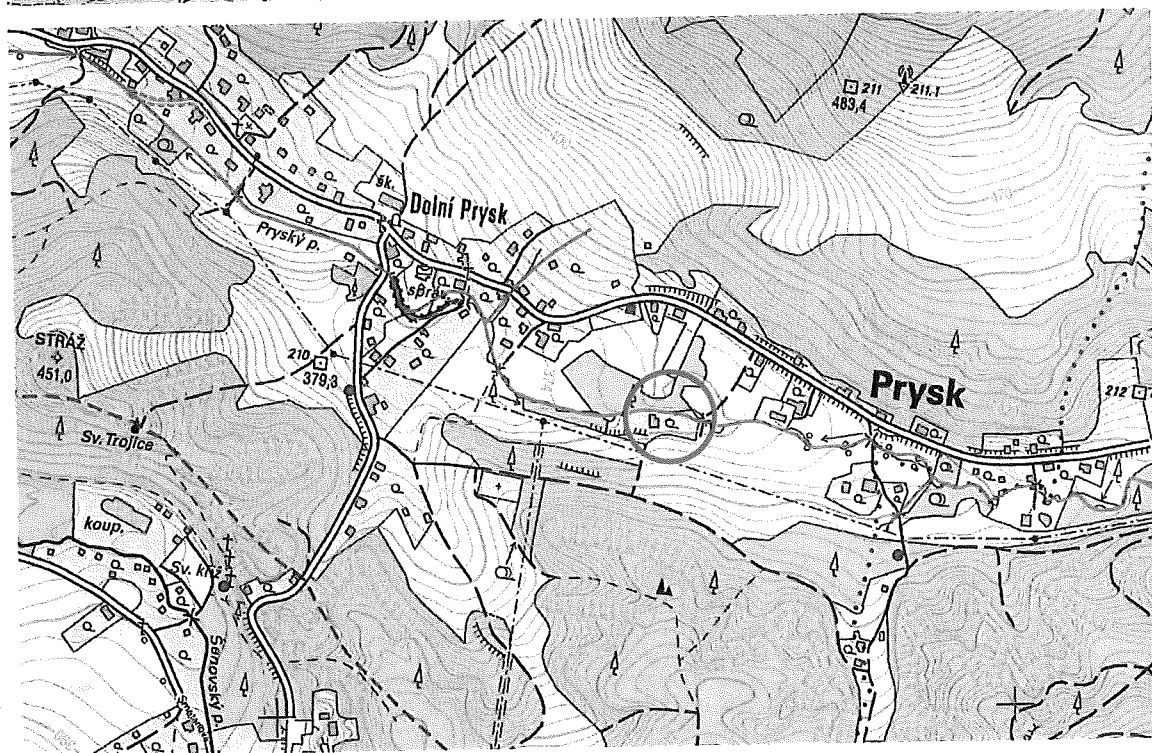
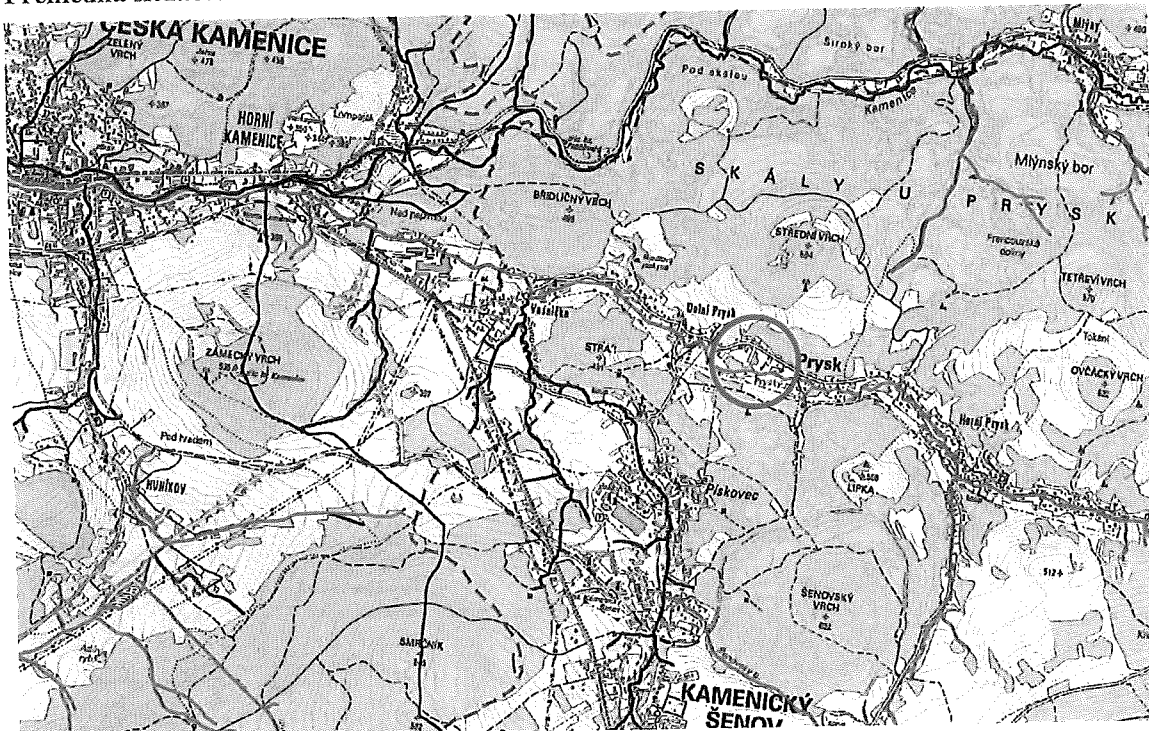

<https://mapy.cz/s/padakenuje>

Situace kácení:

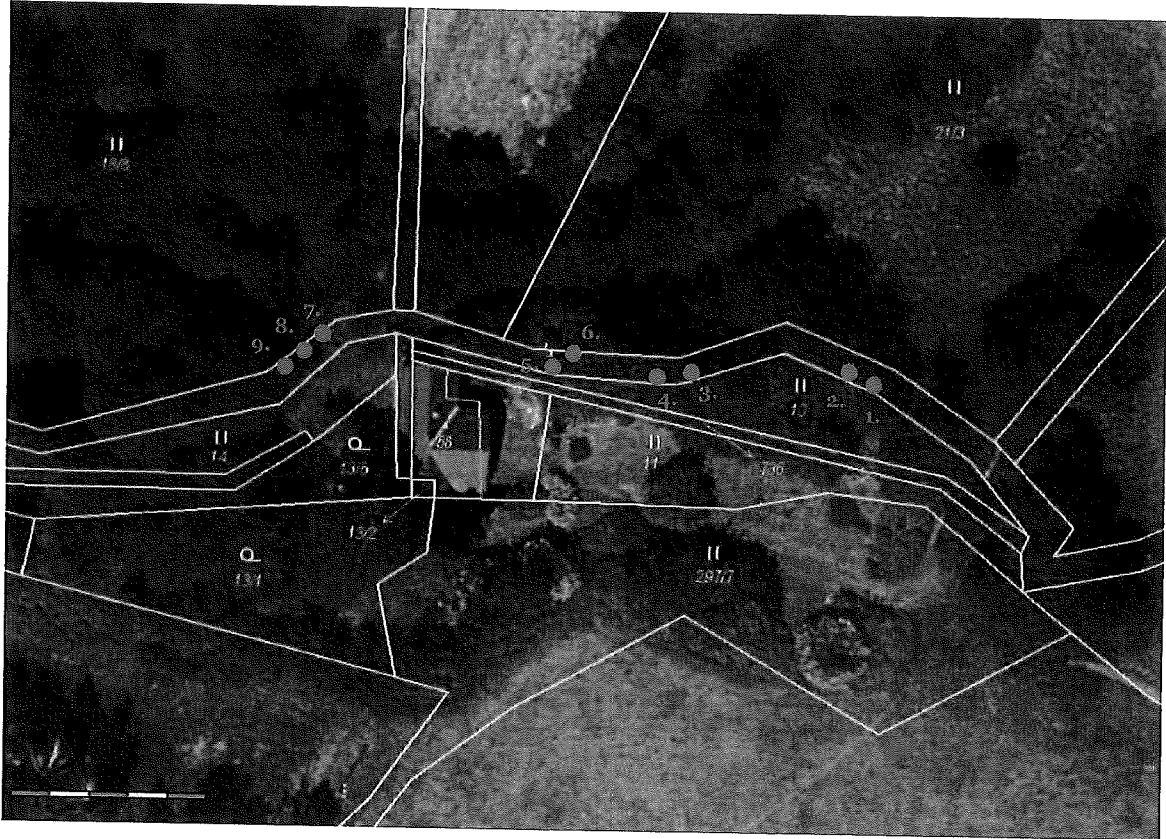

Situace přístupů a záborů:

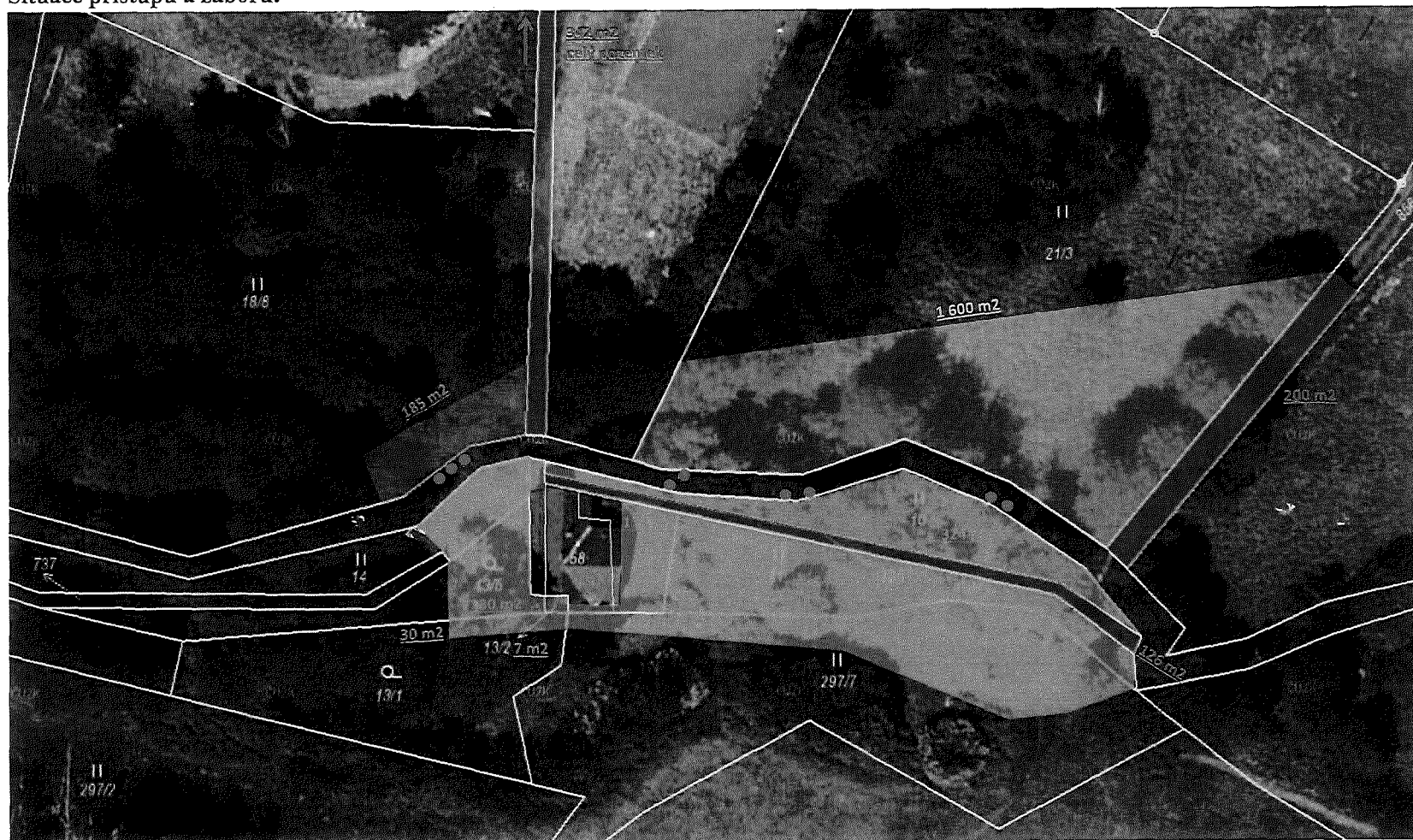

Obec Pysk  
ContactPoint Czech Republic s. r. o.

● strom ke kácení č. 1 až 9



**Fotodokumentace:**

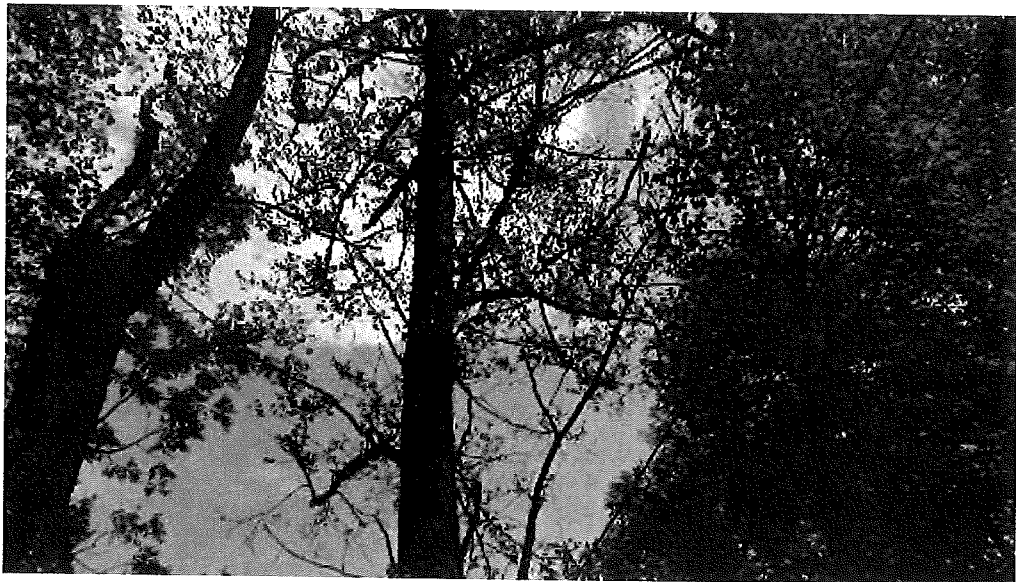







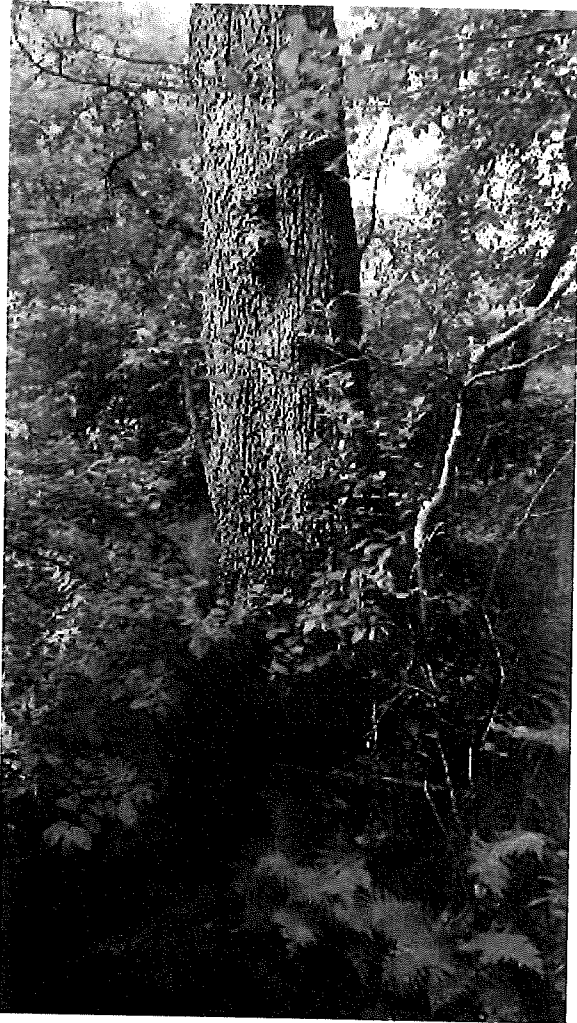



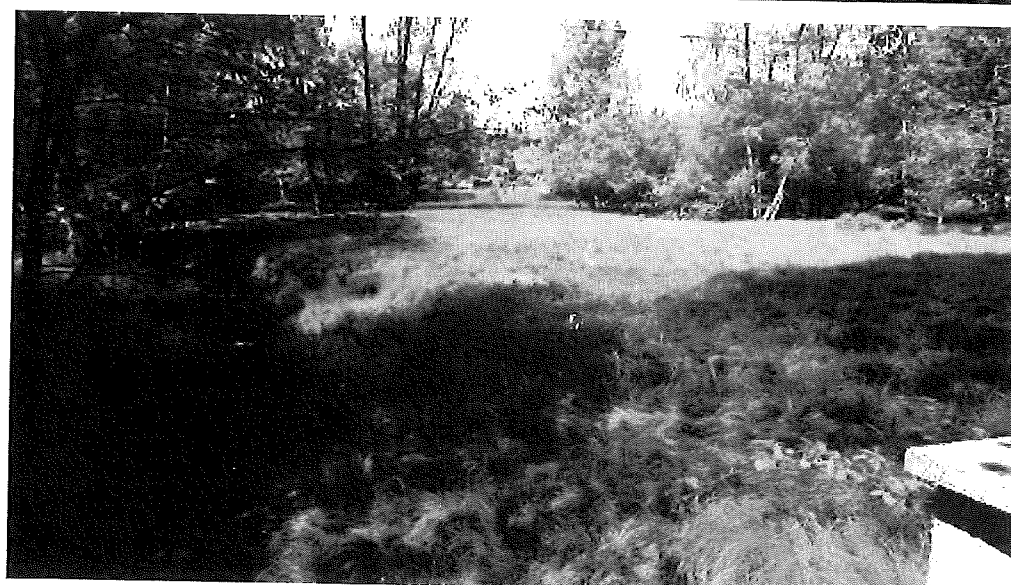
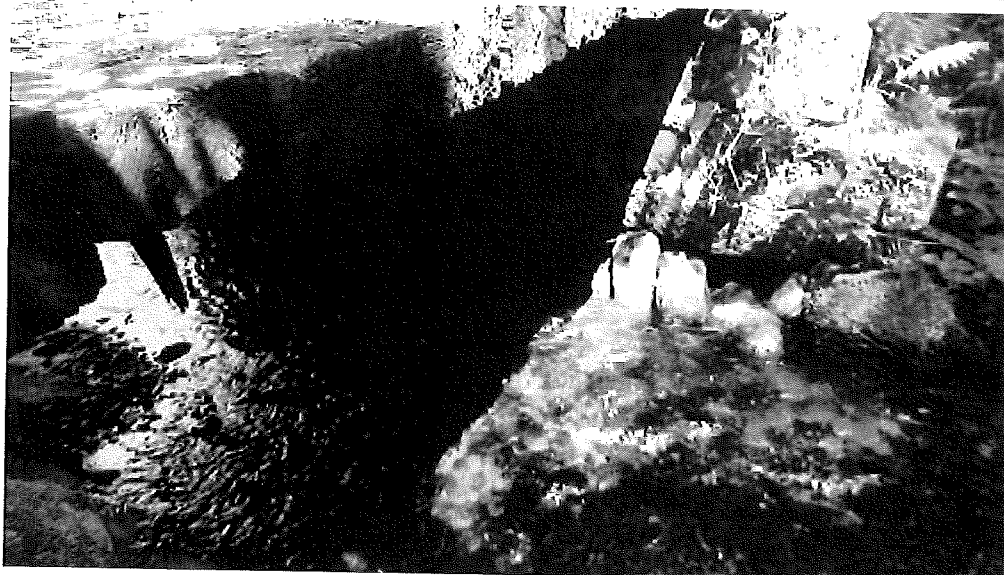







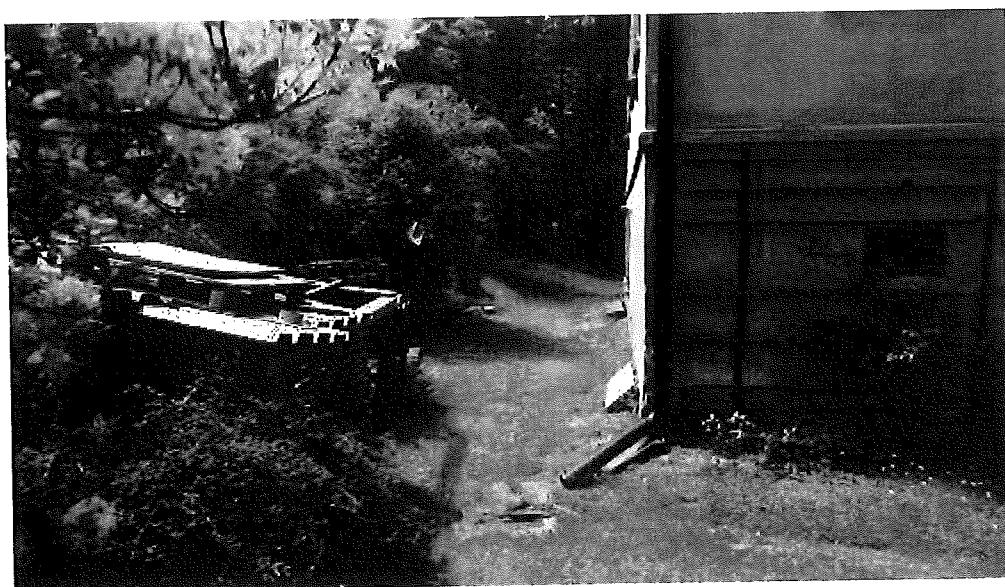

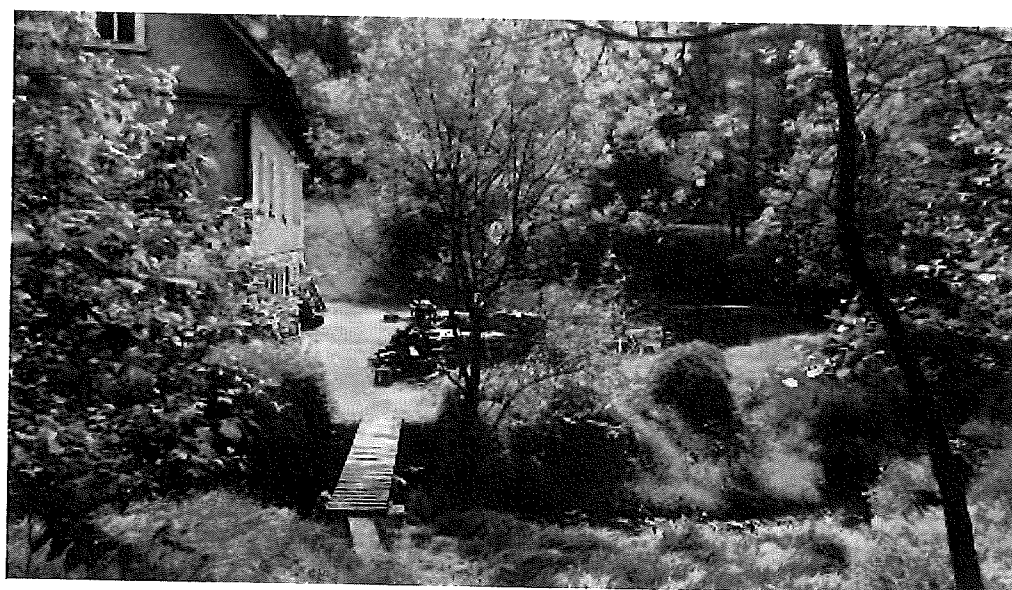
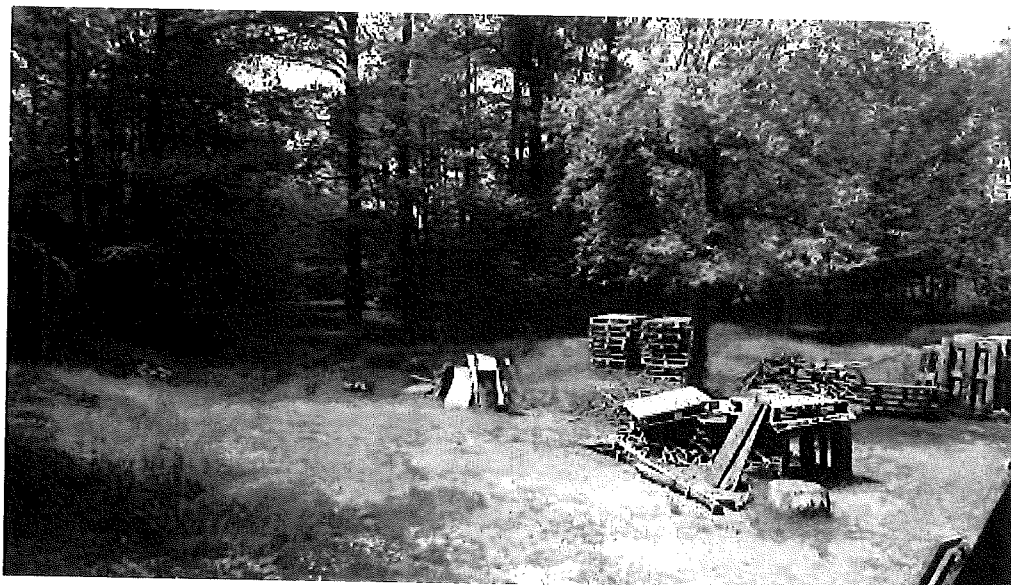
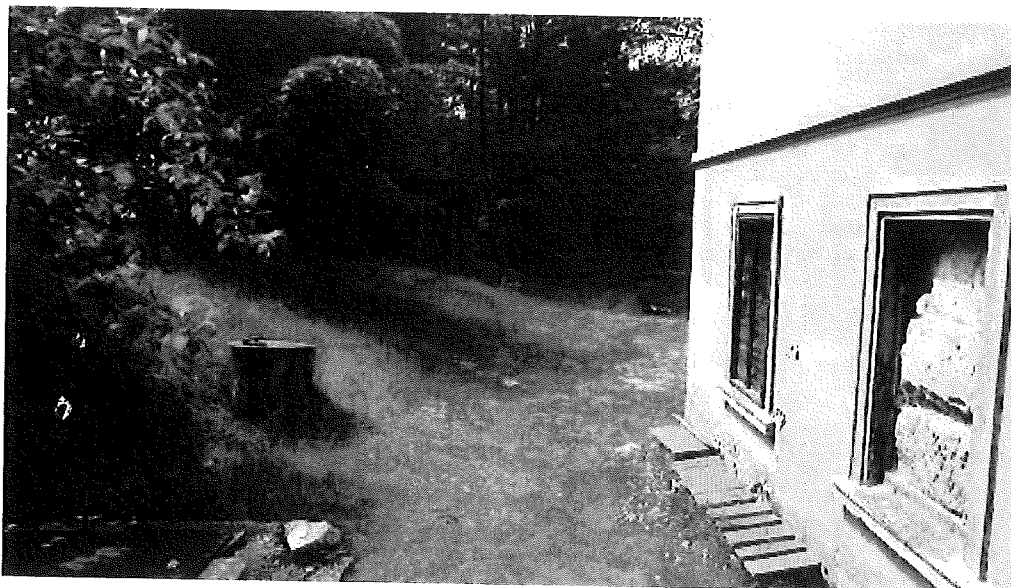

Oznámení orgánu ochrany přírody:



DATOVÉ  
SCHRÁNKY

Datová schránka: e8jcf5n, Lesy České republiky, s.p., Přemyslova  
1106/19, 50008 Hradec Králové, CZ

## Doručenka datové zprávy

Předmět: BP Prýský potok ř. km 3,15-3,25 - oznámení CHKO

ID zprávy: 919567165

Datum a čas dodání: 17.06.2021 v 08:03:23

Datum a čas doručení: 17.06.2021 v 09:00:05

Adresát: Regionální pracoviště Liberecko (Agentura ochrany přírody a krajiny České republiky), U Jezů 96/10, 46001 Liberec, CZ

ID schránky: zqmdynq

Zmocnění: Nezadáno

Odstavec: Nezadáno

Naše číslo jednací: LCR946/080539/2021

Naše spisová značka: LCR0021730/2021

Vaše číslo jednací: Nezadáno

Vaše spisová značka: Nezadáno

K rukám: Nezadáno

Do vlastních rukou: Ano

Doručení fikcí zakázáno: Ne

### Události zprávy:

17.06.2021 v 08:03:23 EV0: Datová zpráva byla podána.

17.06.2021 v 08:03:23 EV5: Datová zpráva byla dodána do datové schránky příjemce. Je-li příjemcem datové zprávy orgán veřejné moci vystupující v postavení orgánu veřejné moci, byla datová zpráva tímto okamžikem doručena.

17.06.2021 v 09:00:05 EV11: Přihlásila se oprávněná osoba ve smyslu § 8, odst. 1 až 4 zákona č. 300/2008 Sb., v platném znění. Datová zpráva je nyní doručena. Případně dřívější datum doručení fikcí nebo doručení dodáním do schránky orgánu veřejné moci není dotčeno.

Vstupy na pozemky:

**SOUHLAS VLASTNÍKA POZEMKŮ**

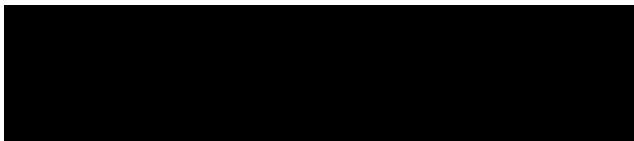

(dále jen „vlastník pozemků“)

1. Vlastník pozemků tímto prohlašuje, že je vylučným vlastníkem nemožných věcí - pozemků v k. ú. Dolní Prysk:

- p. č. 10
- p. č. 11
- p. č. 297/7
- p. č. 13/1
- p. č. 13/2
- p. č. 13/5
- p. č. 14
- st. p. č. 58

(dále jen „pozemky“ nebo „dotčené pozemky“)

2. Vlastník pozemků tímto vyjadřuje a uděluje Lesům České republiky, s. p. (dále jen „LČR“) svůj souhlas s bezúplatným dočasným užitím pozemků pro účely realizace akce „BP Pryský potok ř. km 3,15-3,25“, a to na základě Situace záborů, která tvoří přílohu č. 1 tohoto souhlasu.

3. Předmětem výše uvedené akce je: pokácení 9 ks stromů.

4. Vlastník pozemků tímto vyjadřuje a uděluje LČR svůj souhlas s:

- dočasným zábořem
  - p. č. 10 v rozsahu 324 m<sup>2</sup>
  - p. č. 11 v rozsahu 446 m<sup>2</sup>
  - p. č. 297/7 v rozsahu 480 m<sup>2</sup>
  - p. č. 13/1 v rozsahu 30 m<sup>2</sup>
  - p. č. 13/2 v rozsahu 7 m<sup>2</sup>
  - p. č. 13/5 v rozsahu 130 m<sup>2</sup>
  - p. č. 14 v rozsahu 100 m<sup>2</sup>
  - st. p. č. 58 v rozsahu 113 m<sup>2</sup>
- přístupem a příjezdem na dotčené pozemky (vjezd a stání mechanizace, přístup pracovníků)
- manipulačním a provozním pruhem pro pohyb osob a mechanizace

5. Souhlas s dočasným zábořem uděluje vlastník pozemků na dobu od předání pracoviště zhotoviteli po celou dobu provádění prací.

6. Připomínky:

MÍSTEK PŘED JOTOU JE V HAVARIJNÍM STAVU.

HOLEM BUDOVY NELZE PŘIJET.

PŘEDÁNÍ INFORMACE, KDY ŽÁDÁ ZAČNOUT.

ŽLÝN PŘÍPOMÍNKA PRO MŮJ DŮM JE VEDLE HORTY, PŘED JOTOU JE

LEDENÁ VRCHEM.

.....  
.....  
.....  
Příloha č. 1: situace záborů

V Praze dne *16. 6. 2016*



(podpis)

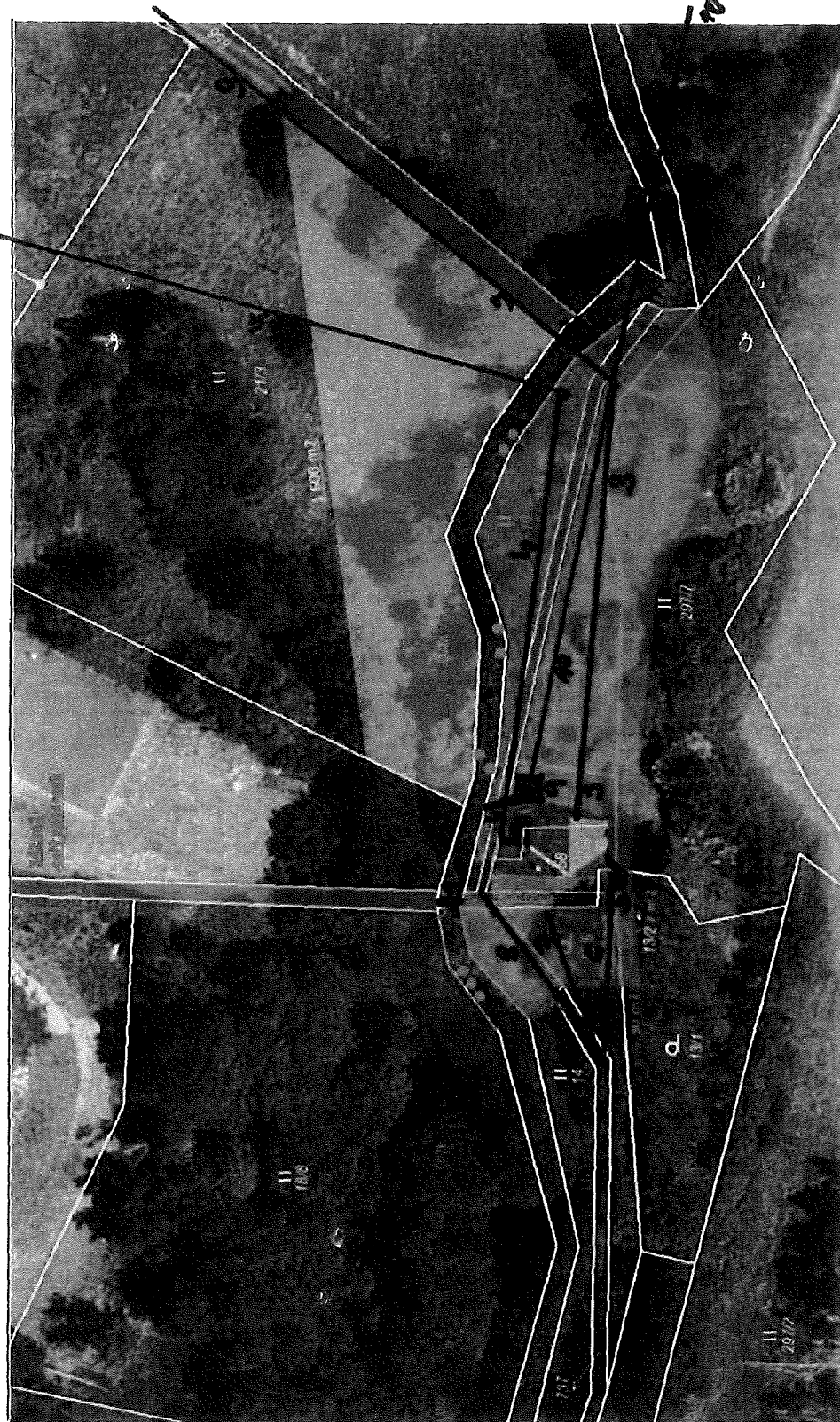

Obec Pysk  
 Kulihař Miroslav  
 Třešňarová Kateřina

● strom ke kácení č. 1 až 9

- 1 - místo pro pěstí
- 2 - místo pro ocení voz (horní stave)
- 3 - plyn (pod zemí) - ocení místem vřelých
- 4 - elektrika + telefon (vřelém - obaly)
- 5 - septik s napojením do bývalé (v zemí)
- 6 - odpad ze stříška (v zemí)
- 7 - odpad z kuchyně (v zemí)
- 8 - odpad z mytí a kade (v zemí)
- 9 - nádrž na pitnou vodu (v zemí) + přepočítání
- 10 - před pitnou vodu ze studny (v zemí)

# REKAPITULACE STAVBY

Kód: 2022/31  
Stavba: BP Prysý potok ř. km 3,15-3,25

KSO:  
Místo: k. ú. Dolní Prysý

CC-CZ:  
Datum: 6.6.2022

Zadavatel:  
Lesy České republiky, s.p.

IČ: 42196451  
DIČ: CZ42196451

Uchazeč:  
Vítek Michal

IČ: 03492222  
DIČ: [REDACTED]

Projektant:  
[REDACTED]

IČ:  
DIČ:

Zpracovatel:

IČ:  
DIČ:

Poznámka:

Cena bez DPH 67 000,00

	Sazba daně	Základ daně	Výše daně
DPH základní	21,00%	67 000,00	14 070,00
DPH snížená	15,00%	0,00	0,00

Cena s DPH v CZK 81 070,00

Projektant

Zpracovatel

Datum a podpis:

Razítko

Datum a podpis:

Razítko

Objednavatel

Uchazeč

Datum a podpis:

Razítko

Datum a podpis:

Razítko



# REKAPITULACE OBJEKTŮ STAVBY A SOUPISŮ PRACÍ

Kód: 2022/31

Stavba: BP Prysýký potok ř. km 3,15-3,25

Místo: k. ú. Dolní Prysýk

Datum: 6.6.2022

Zadavatel: Lesy České republiky, s.p.

Projektant: [REDACTED]

Uchazeč: Vítek Michal

Zpracovatel:

Kód	Popis	Cena bez DPH [CZK]	Cena s DPH [CZK]
<b>Náklady z rozpočtů</b>		<b>67 000,00</b>	<b>81 070,00</b>
2022/31	BP Prysýký potok ř. km 3,15-3,25	67 000,00	81 070,00

# KRYCÍ LIST SOUPISU PRACÍ

Stavba:

BP Pryský potok ř. km 3,15-3,25

KSO:

Místo: k. ú. Dolní Prysk

CC-CZ:

Datum: 6.6.2022

Zadavatel:

Lesy České republiky, s.p.

IČ:

42196451

DIČ:

CZ42196451

Uchazeč:

Vítek Michal

IČ:

03492222

DIČ:

Projektant:

Zpracovatel:

IČ:

DIČ:

IČ:

DIČ:

Poznámka:

Cena bez DPH				67 000,00
	Základ daně	Sazba daně	Výše daně	
DPH základní	67 000,00	21,00%	14 070,00	
snížená	0,00	15,00%	0,00	
<b>Cena s DPH</b>	<b>v CZK</b>			<b>81 070,00</b>

Projektant

Zpracovatel

Datum a podpis:

Razítko

Datum a podpis:

Razítko

Objednavatel

Uchazeč

Datum a podpis:

Razítko

Datum a podpis:

Razítko

# REKAPITULACE ČLENĚNÍ SOUPISU PRACÍ

Stavba:

BP Prysý potok ř. km 3,15-3,25

Místo: k. ú. Dolní Prysý

Datum: 6.6.2022

Zadavatel: Lesy České republiky, s.p.

Projektant: ██████████

Uchazeč: Vítek Michal

Zpracovatel:

Kód dílu - Popis

Cena celkem [CZK]

<b>Náklady ze soupisu prací</b>	<b>67 000,00</b>
HSV - Práce a dodávky HSV	64 000,00
1 - Zemní práce	64 000,00
VRN - Vedlejší rozpočtové náklady	3 000,00

# SOUPIS PRACÍ

Stavba:

BP Pryský potok ř. km 3,15-3,25

Místo: k. ú. Dolní Prysk

Datum: 6.6.2022

Zadavatel: Lesy České republiky, s.p.

Projektant: ██████████

Uchazeč: Vítek Michal

Zpracovatel:

PČ	Typ	Kód	Popis	MJ	Množství	J.cena [CZK]	Cena celkem [CZK]	Cenová soustava
----	-----	-----	-------	----	----------	--------------	-------------------	-----------------

## Náklady soupisu celkem

67 000,00

D HSV Práce a dodávky HSV

64 000,00

D 1 Zemní práce 64 000,00

1	K	112151112	Směrové kácení stromů s rozřezáním a odvětvěním D kmene přes 200 do 300 mm	kus	1,000	1 000,00	1 000,00	CS ÚRS 2022 01
<p>PP Pokácení stromu směrové v celku s odřezáním kmene a s odvětvěním průměru kmene přes 200 do 300 mm</p> <p>Online PSC <a href="https://podminky.urs.cz/item/CS_URS_2022_01/112151112">https://podminky.urs.cz/item/CS_URS_2022_01/112151112</a></p> <p>Poznámka k souboru cen: 1. V cenách jsou započteny i náklady na odklizení částí kmene a větví na vzdálenost do 20 m se složením na hromady nebo naložením na dopravní prostředek. 2. V cenách nejsou započteny náklady na: a) odkornění kmenů, tyto práce se oceňují individuálně, b) odvoz ani uložení na skládku, c) odstranění pařezu. 3. Ceny jsou určeny pouze pro péstební zásahy a rekonstrukce v sadovnických a krajinnáfských úpravách. 4. Průměr pařezu se měří v místě řezu kmene na základě dvojího na sebe kolmého měření a následného zprůměrování naměřených hodnot nejčastěji ve výšce 0,15 m. V případě přítomnosti výrazných kořenových náběhů je měření prováděno nad nimi, nejčastěji v rozmezí 0,15-0,45 m nad povrchem stávajícího terénu. 5. Stromy o průměru kmene na řezné ploše větší než 1500 mm se oceňují individuálně.</p> <p>P Poznámka k položce: 7. jasan ztepilý</p>								
2	K	112151315	Kácení stromu bez postupného spouštění koruny a kmene D přes 0,5 do 0,6 m	kus	1,000	3 000,00	3 000,00	CS ÚRS 2022 01
<p>PP Pokácení stromu postupně bez spouštění částí kmene a koruny o průměru na řezné ploše pařezu přes 500 do 600 mm</p> <p>Online PSC <a href="https://podminky.urs.cz/item/CS_URS_2022_01/112151315">https://podminky.urs.cz/item/CS_URS_2022_01/112151315</a></p> <p>Poznámka k souboru cen: 1. V cenách jsou započteny i náklady na odklizení částí kmene a větví na vzdálenost do 20 m se složením na hromady nebo naložením na dopravní prostředek. 2. V cenách nejsou započteny náklady na: a) odkornění kmenů, tyto práce se oceňují individuálně, b) odvoz ani uložení na skládku, c) odstranění pařezu. 3. Ceny jsou určeny pouze pro péstební zásahy a rekonstrukce v sadovnických a krajinnáfských úpravách. 4. Průměr pařezu se měří v místě řezu kmene na základě dvojího na sebe kolmého měření a následného zprůměrování naměřených hodnot nejčastěji ve výšce 0,15 m. V případě přítomnosti výrazných kořenových náběhů je měření prováděno nad nimi, nejčastěji v rozmezí 0,15-0,45 m nad povrchem stávajícího terénu. 5. Stromy o průměru kmene na řezné ploše větší než 1500 mm se oceňují individuálně.</p> <p>P Poznámka k položce: 2. olše lepkavá</p>								
3	K	112151316	Kácení stromu bez postupného spouštění koruny a kmene D přes 0,6 do 0,7 m	kus	1,000	4 000,00	4 000,00	CS ÚRS 2022 01
<p>PP Pokácení stromu postupně bez spouštění částí kmene a koruny o průměru na řezné ploše pařezu přes 600 do 700 mm</p> <p>Online PSC <a href="https://podminky.urs.cz/item/CS_URS_2022_01/112151316">https://podminky.urs.cz/item/CS_URS_2022_01/112151316</a></p> <p>Poznámka k souboru cen: 1. V cenách jsou započteny i náklady na odklizení částí kmene a větví na vzdálenost do 20 m se složením na hromady nebo naložením na dopravní prostředek. 2. V cenách nejsou započteny náklady na: a) odkornění kmenů, tyto práce se oceňují individuálně, b) odvoz ani uložení na skládku, c) odstranění pařezu. 3. Ceny jsou určeny pouze pro péstební zásahy a rekonstrukce v sadovnických a krajinnáfských úpravách. 4. Průměr pařezu se měří v místě řezu kmene na základě dvojího na sebe kolmého měření a následného zprůměrování naměřených hodnot nejčastěji ve výšce 0,15 m. V případě přítomnosti výrazných kořenových náběhů je měření prováděno nad nimi, nejčastěji v rozmezí 0,15-0,45 m nad povrchem stávajícího terénu. 5. Stromy o průměru kmene na řezné ploše větší než 1500 mm se oceňují individuálně.</p> <p>P Poznámka k položce: 8. olše lepkavá</p>								
4	K	112151317	Kácení stromu bez postupného spouštění koruny a kmene D přes 0,7 do 0,8 m	kus	1,000	5 000,00	5 000,00	CS ÚRS 2022 01
<p>PP Pokácení stromu postupně bez spouštění částí kmene a koruny o průměru na řezné ploše pařezu přes 700 do 800 mm</p> <p>Online PSC <a href="https://podminky.urs.cz/item/CS_URS_2022_01/112151317">https://podminky.urs.cz/item/CS_URS_2022_01/112151317</a></p> <p>Poznámka k souboru cen: 1. V cenách jsou započteny i náklady na odklizení částí kmene a větví na vzdálenost do 20 m se složením na hromady nebo naložením na dopravní prostředek. 2. V cenách nejsou započteny náklady na: a) odkornění kmenů, tyto práce se oceňují individuálně, b) odvoz ani uložení na skládku, c) odstranění pařezu. 3. Ceny jsou určeny pouze pro péstební zásahy a rekonstrukce v sadovnických a krajinnáfských úpravách. 4. Průměr pařezu se měří v místě řezu kmene na základě dvojího na sebe kolmého měření a následného zprůměrování naměřených hodnot nejčastěji ve výšce 0,15 m. V případě přítomnosti výrazných kořenových náběhů je měření prováděno nad nimi, nejčastěji v rozmezí 0,15-0,45 m nad povrchem stávajícího terénu. 5. Stromy o průměru kmene na řezné ploše větší než 1500 mm se oceňují individuálně.</p> <p>P Poznámka k položce: 9. olše lepkavá</p>								
5	K	112151318	Kácení stromu bez postupného spouštění koruny a kmene D přes 0,8 do 0,9 m	kus	1,000	7 000,00	7 000,00	CS ÚRS 2022 01
<p>PP Pokácení stromu postupně bez spouštění částí kmene a koruny o průměru na řezné ploše pařezu přes 800 do 900 mm</p> <p>Online PSC <a href="https://podminky.urs.cz/item/CS_URS_2022_01/112151318">https://podminky.urs.cz/item/CS_URS_2022_01/112151318</a></p>								

PČ	Typ	Kód	Popis	MJ	Množství	J.cena [CZK]	Cena celkem [CZK]	Cenová soustava
	PSC		<p><i>Poznámka k souboru cen:</i></p> <p>1. V cenách jsou započteny i náklady na odklizení částí kmene a větví na vzdálenost do 20 m se složením na hromady nebo naložením na dopravní prostředek. 2. V cenách nejsou započteny náklady na: a) odkornění kmenů, tyto práce se oceňují individuálně, b) odvoz ani uložení na skládku, c) odstranění pařezu. 3. Ceny jsou určeny pouze pro pěstební zásahy a rekonstrukce v sadovnických a krajinnáských úpravách. 4. Průměr pařezu se měří v místě řezu kmene na základě dvojho na sebe kolmého měření a následného zprůměrování naměřených hodnot nejčastěji ve výšce 0,15 m. V případě přítomnosti výrazných kořenových náběhů je měření prováděno nad nimi, nejčastěji v rozmezí 0,15-0,45 m nad povrchem stávajícího terénu. 5. Stromy o průměru kmene na řezné ploše větší než 1500 mm se oceňují individuálně.</p> <p><i>Poznámka k položce:</i></p> <p>6. olše lepkavá</p>					
6	K	112151357	Kácení stromu s postupným spouštěním koruny a kmene D přes 0,7 do 0,8 m	kus	1,000	5 000,00	5 000,00	CS ÚRS 2022 01
	PP		Pokácení stromu postupně se spouštěním částí kmene a koruny o průměru na řezné ploše pařezu přes 700 do 800 mm					
	Online PSC		<a href="https://podminky.urs.cz/item/CS_URS_2022_01/112151357">https://podminky.urs.cz/item/CS_URS_2022_01/112151357</a>					
	PSC		<p><i>Poznámka k souboru cen:</i></p> <p>1. V cenách jsou započteny i náklady na odklizení částí kmene a větví na vzdálenost do 20 m se složením na hromady nebo naložením na dopravní prostředek. 2. V cenách nejsou započteny náklady na: a) odkornění kmenů, tyto práce se oceňují individuálně, b) odvoz ani uložení na skládku, c) odstranění pařezu. 3. Ceny jsou určeny pouze pro pěstební zásahy a rekonstrukce v sadovnických a krajinnáských úpravách. 4. Průměr pařezu se měří v místě řezu kmene na základě dvojho na sebe kolmého měření a následného zprůměrování naměřených hodnot nejčastěji ve výšce 0,15 m. V případě přítomnosti výrazných kořenových náběhů je měření prováděno nad nimi, nejčastěji v rozmezí 0,15-0,45 m nad povrchem stávajícího terénu. 5. Stromy o průměru kmene na řezné ploše větší než 1500 mm se oceňují individuálně.</p> <p><i>Poznámka k položce:</i></p> <p>3. olše lepkavá</p>					
7	K	112151358	Kácení stromu s postupným spouštěním koruny a kmene D přes 0,8 do 0,9 m	kus	3,000	8 000,00	24 000,00	CS ÚRS 2022 01
	PP		Pokácení stromu postupně se spouštěním částí kmene a koruny o průměru na řezné ploše pařezu přes 800 do 900 mm					
	Online PSC		<a href="https://podminky.urs.cz/item/CS_URS_2022_01/112151358">https://podminky.urs.cz/item/CS_URS_2022_01/112151358</a>					
	PSC		<p><i>Poznámka k souboru cen:</i></p> <p>1. V cenách jsou započteny i náklady na odklizení částí kmene a větví na vzdálenost do 20 m se složením na hromady nebo naložením na dopravní prostředek. 2. V cenách nejsou započteny náklady na: a) odkornění kmenů, tyto práce se oceňují individuálně, b) odvoz ani uložení na skládku, c) odstranění pařezu. 3. Ceny jsou určeny pouze pro pěstební zásahy a rekonstrukce v sadovnických a krajinnáských úpravách. 4. Průměr pařezu se měří v místě řezu kmene na základě dvojho na sebe kolmého měření a následného zprůměrování naměřených hodnot nejčastěji ve výšce 0,15 m. V případě přítomnosti výrazných kořenových náběhů je měření prováděno nad nimi, nejčastěji v rozmezí 0,15-0,45 m nad povrchem stávajícího terénu. 5. Stromy o průměru kmene na řezné ploše větší než 1500 mm se oceňují individuálně.</p> <p><i>Poznámka k položce:</i></p> <p>1. olše lepkavá 4. olše lepkavá 5. jasan ztepilý</p>					
8	K	R162301-1	Likvidace nevyužitelné dřevní hmoty dle technologických možností zhotovitele	soubor	1,000	15 000,00	15 000,00	
	PP		Kompletní likvidace veškeré nezužilkovatelné dřevní hmoty v souladu s platnou legislativou, způsobem dle technologických možností zhotovitele včetně předložení dokladu o likvidaci.					
	P		<p><i>Poznámka k položce:</i></p> <p>- např. Kompostárna CL s.r.o. (vzdálenost 22 km) - likvidace nehroubí a nezužilkovatelné dřevní hmoty</p> <p>1. V ceně jsou započteny i náklady za jízdu loženého vozidla v terénu, ve výkopisti nebo na násypisti. 2. V ceně jsou započteny i náklady na vodorovné přemístění odpadu z místa stavby na uvažované místo likvidace. 3. V ceně jsou započteny i náklady na svisté a vodorovné přemístění odpadu z místa kácení/mýcení/vyzvednutí na obvyklý dopravní prostředek. 4. V ceně jsou započteny i náklady na složení dřevní hmoty z dopravního prostředku do hrán/hromad na vykázaném místě. 5. V ceně je započten i poplatek za uložení dřevní hmoty na uvažované řízené skládce. 6. Bude-li zhotovitelem zvolen jiný způsob likvidace než uvažuje PD, bude v ceně započtena dopravní vzdálenost až na místo likvidace, včetně všech souvisejících činností, poplatků, projednání apod. 7. Zhotovitel předloží objednateli doklad o likvidaci dřevní hmoty. 8. Položka je uvažována včetně všech souvisejících činností.</p>					
	D	VRN	Vedlejší rozpočtové náklady				3 000,00	
9	K	R02	Aktualizace, přizpůsobení a doplnění firemního plánu bezpečnosti a ochrany zdraví při práci.	soubor	1,000	1 000,00	1 000,00	
	PP		Aktualizace, přizpůsobení a doplnění firemního plánu bezpečnosti a ochrany zdraví při práci.					
	P		<i>Poznámka k položce:</i> Aktualizovaný firemní plán BOZP bude předložen objednateli před zahájením prací.					
10	K	R01	Uvedení dotčených pozemků do původního stavu včetně protokolárního předání zpět vlastníkům	soubor	1,000	1 000,00	1 000,00	
	PP		Uvedení dotčených pozemků a komunikací do původního (popř. zasmělnvéného) stavu včetně jejich protokolárního předání zpět jejich vlastníkům.					
	P		<i>Poznámka k položce:</i> Předpokládá se dotčení všech pozemků uvedených v Technické zprávě (obec Pryska, ContactPoint Czech Republic, spol. s r.o., Kulhavý Miroslav, Trejtnarová Kateřina).					
11	K	R03	Vyhotovení fotodokumentace dotčených pozemků a průběhu prací	soubor	1,000	1 000,00	1 000,00	
	PP		Vyhotovení fotodokumentace dotčených pozemků, komunikací a staveb na těchto pozemcích ležících - před zahájením a po dokončení prací.					
	P		Vyhotovení fotodokumentace průběhu prací.					

PČ	Typ	Kód	Popis	MJ	Množství	J.cena [CZK]	Cena celkem [CZK]	Genová soustava
----	-----	-----	-------	----	----------	--------------	-------------------	-----------------

P

*Poznámka k položce:  
 Bude zdokumentován stav lokality před a po kácení - komunikace, ploty,  
 domy, drobné stavby, zařízení atd. Fotodokumentace průběhu prací.  
 Fotodokumentace bude předána objednateli v elektronické podobě.*

