



IČ: 00240192, DIČ: CZ00240192

**Městská část Praha 20**

Jívanská 647, 193 21 Praha – Horní Počernice

Objednávka č.: **O/20/2022/0180**

vyřizuje: Lada Aleš Ing.

telefon:

e-mail: neslouží pro zasílání faktur



Dodavatel

**IČ: 64511570**

**DIČ: CZ64511570**

**Spektro BF, spol. s r.o.**

**Dobrovského 874/29**

**702 00 Ostrava**

V Praze 16.9.2022

## Objednávka - ZŠ Ratibořická 1700 - Odvodnění severovýchodní stěny

Cena bez DPH:

**95 565,00 Kč**

Cena včetně DPH 21 %:

**115 633,65 Kč**

Termín dodání:

**30. září 2022**

Způsob platby: převodním příkazem

Splatnost faktury: 21 dní

Fakturujte na adresu

Městská část Praha 20

Jívanská 647

193 21 Praha – Horní Počernice

**Vavruška Zdeněk Ing.  
vedoucí odboru**

Upozornění: **Ve faktuře i v dodacím listě musí být uvedeno celé číslo naší objednávky!**

Fakturu doručte na úřad formou DS seibq29, mailem na [urad.pocernice.cz](mailto:urad.pocernice.cz) nebo poštou na adresu Úřad městské části Praha 20, Jívanská 647, Praha Horní Počernice případně osobně na podatelnu na hlavní budově ÚMČ.

**Objednávka je vystavena v rámci ekonomické činnosti podléhající režimu přenesené daňové povinnosti.**



ICO: 00240192

# REKAPITULACE STAVBY

Kód: 5  
Stavba: ZŠ Ratibořická odvodnění severovýchodní zdi

KSO:  
Místo:  
Zadavatel:  
Uchazeč: Spektro BF, spol. s r.o.  
Dobrovského 874/29, 702 00 Ostr

CC-CZ:  
Datum: 9.9.2022

IČ:  
DIČ:  
IČ: 64511570  
DIČ: CZ64511570

Projektant:

IČ:  
DIČ:

Zpracovatel:

IČ:  
DIČ:

Poznámka:

<b>Cena bez DPH</b>				<b>95 565,00</b>
DPH základní	Sazba daně	Základ daně		Výše daně
snížená	21,00%	<b>95 565,00</b>		<b>20 068,65</b>
	15,00%	<b>0,00</b>		<b>0,00</b>
<b>Cena s DPH</b>	<b>v</b>	<b>CZK</b>		<b>115 633,65</b>

Projektant

Zpracovatel

Datum a podpis:

Razítko

Datum a podpis:

Razítko

Objednavatel

Uchazeč

Datum a podpis:

Razítko

Datum a podpis:

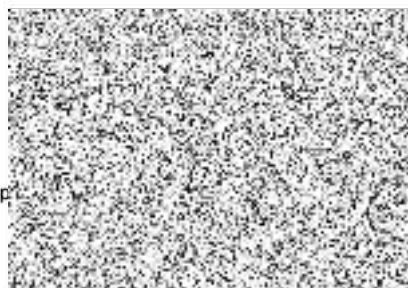

## REKAPITULACE OBJEKTŮ STAVBY A SOUPISŮ PRACÍ

Kód: 5

Stavba: ZŠ Ratibořická odvodnění severovýchodní zdi

Místo:

Datum: 09.09.2022

Zadavatel:

Projektant:

Uchazeč: 0

Zpracovatel:

Kód	Popis	Cena bez DPH [CZK]	Cena s DPH [CZK]
<b>Náklady z rozpočtů</b>		<b>95 565,00</b>	<b>115 633,65</b>
5	ZŠ Ratibořická odvodnění severovýchodní zdi	95 565,00	115 633,65

# KRYCÍ LIST SOUPISU PRACÍ

Stavba:

**ZŠ Ratibořická odvodnění severovýchodní zdi**

KSO:

Místo:

CC-CZ:

Datum:

09.09.2022

Zadavatel:

IČ:

DIČ:

Uchazeč:

Spektro BF, spol. s r.o.

Dobrovského 874/29, 702 00 Ostrava - Přívoz

Projektant:

IČ:

64511570

DIČ:

CZ64511570

IČ:

DIČ:

Zpracovatel:

IČ:

DIČ:

Poznámka:

**Cena bez DPH**

**95 565,00**

DPH základní  
snížená

Základ daně

95 565,00

0,00

Sazba daně

21,00%

15,00%

Výše daně

20 068,65

0,00

**Cena s DPH**

**v CZK**

**115 633,65**

**Projektant**

**Zpracovatel**

Datum a podpis:

Razítko

Datum a podpis:

Razítko

**Objednavatel**

**Uchazeč**

Datum a podpis:

Razítko

Datum a

Razítko

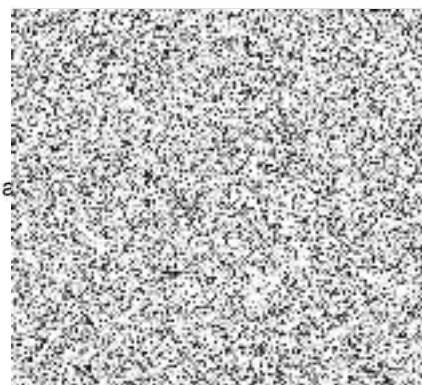

# REKAPITULACE ČLENĚNÍ SOUPISU PRACÍ

Stavba:

**ZŠ Ratibořická odvodnění severovýchodní zdi**

Místo:

Datum: 09.09.2022

Zadavatel:

Projektant:

Uchazeč: Spektro BF, spol. s r.o.

Zpracovatel:

Kód dílu - Popis

Cena celkem [CZK]

## Náklady ze soupisu prací

**95 565,00**

### HSV - Práce a dodávky HSV

80 617,00

1 - Zemní práce

30 232,50

2 - Zakládání

24 700,00

4 - Vodorovné konstrukce

6 530,00

5 - Komunikace pozemní

2 450,00

8 - Trubní vedení

16 704,50

### PSV - Práce a dodávky PSV

14 948,00

711 - Izolace proti vodě, vlhkosti a plynům

5 350,00

764 - Konstrukce klempířské

9 598,00

# SOUPIS PRACÍ

Stavba:

**ZŠ Ratibořická odvodnění severovýchodní zdi**

Místo:

Datum: 09.09.2022

Zadavatel:

Projektant:

Uchazeč:

Spektro BF, spol. s r.o.

Zpracovatel:

PČ	Typ	Kód	Popis	MJ	Množství	J.cena [CZK]	Cena celkem [CZK]
<b>Náklady soupisu celkem</b>							<b>95 565,00</b>
D		HSV	Práce a dodávky HSV				80 617,00
D	1		Zemní práce				30 232,50
1	K	113106121	Rozebrání dlažeb z betonových nebo kamenných dlaždic komunikací pro pěší ručně	m2	5,000	150,00	750,00
2	K	121112003	Sejmutí ornice tl vrstvy do 200 mm ručně	m2	9,000	490,00	4 410,00
3	K	132212111	Hloubení rýh š do 800 mm v soudržných horninách třídy těžitelnosti I skupiny 3 ručně	m3	10,800	1 550,00	16 740,00
4	K	167111101	Nakládání výkopku z hornin třídy těžitelnosti I skupiny 1 až 3 ručně	m3	1,850	650,00	1 202,50
5	K	171201221	Poplatek za uložení na skládce (skládkovné) zeminy a kamení kód odpadu 17 05 04	t	1,850	1 300,00	2 405,00
6	K	174111101	Zásyp jam, šachet rýh nebo kolem objektů sypaninou se zhutněním ručně	m3	9,450	500,00	4 725,00
D	2		Zakládání				24 700,00
7	K	278381124	Obbetonování lapačů střešních splavenin a odpaních trub půdorysné plochy do 0,09 m2 z betonu prostého tř. C 16/20	m3	0,650	38 000,00	24 700,00
D	4		Vodorovné konstrukce				6 530,00
8	K	451577777	Podklad nebo lože pod dlažbu vodorovný nebo do sklonu 1:5 z kameniva těženého tl přes 30 do 100 mm	m2	5,000	550,00	2 750,00
9	K	451595111	Lože pod potrubí otevřený výkop z písku	m3	1,350	2 800,00	3 780,00
D	5		Komunikace pozemní				2 450,00
10	K	596211110	Kladení betonové dlažby komunikací pro pěší tl 60 mm skupiny A pl do 50 m2	m2	5,000	490,00	2 450,00
D	8		Trubní vedení				16 704,50
11	K	871270310	Montáž kanalizačního potrubí hladkého plnostěnného SN 10 z polypropylenu DN 125, včetně materiálu	m	15,000	810,00	12 150,00
12	K	877265271	Montáž lapače střešních splavenin z tvrdého PVC-systém KG DN 110, včetně lapače	kus	1,000	950,00	950,00
13	K	877265272	Úprava lapače střešních splavenin z tvrdého PVC-systém KG DN 110	kus	1,000	550,00	550,00
14	K	877270310	Montáž kolen, odboček a redukcí na kanalizačním potrubí z PP trub hladkých plnostěnných DN 125	soubor	1,000	500,00	500,00
15	K	891312521	Napojení trubního vedení do betonové šachty	kus	2,000	650,00	1 300,00
16	K	998012021	Přesun hmot pro budovy monolitické v do 6 m	t	2,509	500,00	1 254,50
D	PSV		Práce a dodávky PSV				14 948,00
D	711		Izolace proti vodě, vlhkosti a plynům				5 350,00
17	K	711161273	Provedení izolace proti zemní vlhkosti vislé z nopové fólie, včetně fólie	m2	5,000	850,00	4 250,00
18	K	711161383	Izolace proti zemní vlhkosti nopovou fólií ukončení horní lištou	m	5,000	220,00	1 100,00
D	764		Konstrukce klempířské				9 598,00
19	K	764511404	Úprava žlabu podokapního půlkruhového z Pz plechu rš 330 mm pro napojení nového svodu	soubor	1,000	348,00	348,00
20	K	764518422	Svody kruhové včetně objímek, kolen, odskoků z Pz plechu průměru 100 mm	m	5,000	1 850,00	9 250,00