



**DODATEK č. 10
K LICENČNÍ SMLOUVĚ O POSKYTNUTÍ OPRÁVNĚNÍ K VÝKONU PRÁVA UŽÍT
POČÍTAČOVÝ PROGRAM A SMLOUVĚ O JEHO ÚDRŽBĚ
ZE DNE 29.9.2003
(dále jen „Smlouva“)**

mezi

SAP ČR, spol. s r.o.

Vyskočilova 1481/4, Michle, Praha 4, PSČ 140 00

IC: 49713361

DIČ: CZ49713361

zastoupená panem Romanem Knapem, jednatelem

zapsaná v obchodním rejstříku vedeném Městským soudem v Praze, oddíl C,
vložka 23228,

(dále jen „SAP“)

a

Státní zemědělský intervenční fond

Praha 1, Nové Město, Ve Smečkách 801/33

IC: 48133981

DIČ: CZ48133981 _____

zastoupená _____

(dále jen „Nabyvatel licence“)

Číslo, pod kterým je Nabyvatel licence evidován u SAP: 300418

1. PREAMBULE

Společnost SAP a Nabyvatel licence tímto uzavírají tento dodatek ke Smlouvě („Dodatek“), a to za dále uvedených podmínek.

2. PŘEDMĚT DODATKU

Předmětem tohoto Dodatku je poskytnutí nevýhradní licence k užívání standardního Software Nabyvateli licence v rozsahu uvedeném v Příloze 1 tohoto Dodatku („Software“). Celková částka licenčních poplatků podle Přílohy 1 činí **CZK** 

3. ÚZEMÍ.

Celosvětově, přičemž platí omezení uvedená na adrese www.sap.com/company/licenses, která mohou být příležitostně aktualizována.

4. PLATEBNÍ PODMÍNKY

Všechny poplatky jsou uvedeny v Kč. Ke všem cenám bude připočtena daň z přidané hodnoty, pokud není plnění od daně osvobozeno. Splatnost faktur činí dvacetjedna (21) kalendářních dnů ode dne jejich vystavení. Faktura bude považována za splacenou okamžikem odepsáním částky z účtu Nabyvatele licence. Případně-li doba splatnosti na sobotu, neděli, den pracovního klidu či 31. prosince, posouvá se lhůta splatnosti na nejbližší pracovní den.



5. DODÁNÍ

Pokud Nabyvatel licence kupuje pouze dodatečné licence k již licencovanému Softwaru, žádný Software se nedodává. Jestliže Software nebyl v minulosti licencován, dodá společnost SAP Software Nabyvateli licence tak, že mu poskytne standardní programy a dokumentaci na disku nebo jiném datovém médiu a předá ho obvyklému přepravci, kde jako dodací adresu použije adresu uvedenou v záhlaví tohoto Dodatku (fyzické dodání), nebo jej zpřístupní ke stažení prostřednictvím extranetu SAP ServiceMarketplace (<http://service.sap.com/swdc>) (elektronické dodání). Riziko ztráty přechází na Nabyvatele licence v okamžiku fyzického nebo elektronického dodání.

Není-li dohodnuto jinak, společnost SAP dodá verzi softwaru, která je aktuální v okamžiku podpisu tohoto Dodatku. Nabyvatel licence souhlasí a bere na vědomí, že výpočet daně z přidané hodnoty podle platných zákonů dané jurisdikce, za který odpovídá Nabyvatel licence, může být ovlivněn způsobem dodání softwaru (a odpovídajících služeb podpory SAP) uvedeným v tomto Dodatku. Dodání Softwaru se řídí Všeobecnými obchodními podmínkami SAP a společnost SAP nenese odpovědnost za prodlení nebo zabránění dodání z důvodu uplatnění platných exportních zákonů.

6. ZÁVĚREČNÁ USTANOVENÍ

Všechny spory vzniklé na základě tohoto dodatku nebo v souvislosti s ním, budou rozhodnuty s konečnou platností místně a věcně příslušným soudem České republiky.

V ostatním, tímto Dodatkem neupraveným, se smluvní vztah založený na základě tohoto Dodatku řídí Všeobecnými obchodními podmínkami SAP („VOP“), všemi přílohami, na které VOP a/nebo tento Dodatek odkazují („Přílohy“), a příslušným dokumentem Podmínky používání softwaru SAP („Podmínky užití“), který platí v okamžiku podpisu tohoto Dodatku.

Kopie dokumentů jsou k dispozici na adrese www.sap.com/company/legal/index.epx a tvoří nedílnou součást tohoto Dodatku. Nabyvatel licence potvrzuje, že měl příležitost seznámit se s tímto Dodatkem, včetně VOP, všech Příloh a Podmínek užití, a to ještě před plněním podle tohoto Dodatku. Společnost SAP doporučuje Nabyvateli licence, aby si vytiskl a uložil pro svou potřebu kopie platných VOP, Příloh a Podmínek užití.

V případě rozporu nebo nesouladu mezi ustanoveními jednotlivých součástí tohoto Dodatku bude platit následující pořadí: (i) číslované články tohoto Dodatku, (ii) dodatky k Licenční smlouvě, které výslovně mění ustanovení tohoto Dodatku, (iii) VOP, (iv) Podmínky užití.

Není-li výslovně v tomto Dodatku stanoveno jinak, ustanovení tohoto Dodatku a souvisejících dokumentů, které tvoří nedílnou součást tohoto Dodatku, se nepoužijí pro smluvní vztah založený Licenční smlouvou a pro software poskytovaný na základě Licenční smlouvy.

Tento Dodatek nabývá platnosti dnem jejího podpisu oběma smluvními stranami a účinnosti datem dodání Software, který je předmětem tohoto Dodatku.



Tento Dodatek byl sepsána ve čtyřech vyhotoveních, z nichž každé je považováno za originál, a každá smluvní strana obdrží dvě vyhotovení.

PLATNOST NABÍDKY: Tato nabídka platí do 21.3.2016, není-li využita Nabyvatelem licence dříve nebo písemně prodloužena společností SAP.

Přijal:

SAP ČR, spol. s r.o.
(SAP)

Podepsal:

Pozice:

Datum:

Podepsal:

Pozice: CFO

Datum: _____

Přijal:

Státní zemědělský intervenční fond
(Nabyvatel licence)

Pozice: _____

Datum: _____

Pozice: _____

Datum: _____



PŘÍLOHA 1
ROZSAH SOTWARE

ROZSAH SOFTWARE LICENCOVANÉHO V SOULADU S TÍMTO DODATKEM

Materialové číslo	Produkt	S	D	Jednotka	Ceniková cena (CZK)	Licencované množství	Ceniková cena celkem (CZK)
7001125	SAP Business Suite Professional	Y	Y	1			
7009556	SAP Interactive Forms by Adobe, enable the enterprise (vč. 40 formulářů)	Y	Y	1			
7010532	SAP Interactive Forms by Adobe, additional forms package - 40 formulářů	Y	Y	1			
7002407	Public Sector Records Management	Y	Y	1			

SAP APPLICATION VALUE

7001156 Oracle DB 19%

Celková ceniková cena

Standardní objemová sleva 0%

Cena smlouvy (Contract Price)

Speciální sleva

Cena k úhradě

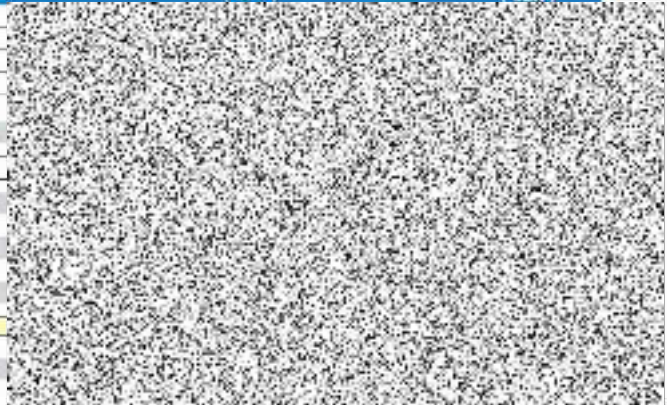

Cena k úhradě za Software licencovaný na základě tohoto Dodatku:

CZK 



PŘÍLOHA 2
SEZNAM OVLÁDANÝCH SPOLEČNOSTÍ,
PRO KTERÉ JE UŽÍVÁN SOFTWARE POSKYTNUTÝ NA ZÁKLADĚ TOHOTO DODATKU

