

Č. j. KRPS-84072-427/ČJ-2018-0100MN-VZ

Počet listů: 2
Přílohy: 1/83

D O H O D A
o vypořádání závazků a pohledávek

ze smlouvy o dílo k provedení stavebního díla – „**RaŠZ Nový Hrádek modernizace areálu – stavba**“, vedené u objednatele pod číslem jednacím KRPS-84072-222/ČJ-2018-0100MN-VZ, Identifikátor VZ: N006/20/V00008348, uzavřené dne 19. 08. 2020 v souladu s § 2586 a násl. zákona č. 89/2012 Sb., občanský zákoník, v platném znění (dále jen „občanský zákoník“ a „smlouva“).

Čl. I
Strany dohody

VALC, s.r.o.Zastoupená: 

Sídlo: Pražská třída 13/84, 500 04 Hradec Králové

IČ: 45537151

DIČ: CZ45537151

Bankovní spojení: ČSOB, a.s.

Číslo účtu: Telefon: e-mail: 

Zapsána v obchodním rejstříku vedeném Krajským soudem v Hradci Králové oddíl C, Vložka 1677

(dále jen „zhotovitel“)

a

Česká republika – Krajské ředitelství policie Středočeského kraje

Zastoupená: Ing. Petrem Dostálem, náměstkem ředitele krajského

ředitelství pro ekonomiku

Sídlo: Na Baních 1535, 156 00 Praha 5 - Zbraslav

IČ: 75151481

DIČ: CZ75151481

Bankovní spojení: ČNB Praha

Číslo účtu: 507432881/0710

Telefon: Fax: e-mail: 

(dále jen „objednatel“)

společně také jako „strany dohody“

Čl. II Předmět dohody

1. Předmětem dohody je vypořádání navýšení ceny díla sjednané v článku V. smlouvy ve znění dodatků č. 1, č. 2 a č. 3 o částku **3 137 411,42 Kč včetně DPH**, (slovy: tři miliony sto třicet sedm tisíc čtyři sta jedenáct korun českých a čtyřicet dva haléřů).
2. K navýšení ceny za dílo došlo v návaznosti na dílčí změny v předmětu plnění, jež jsou věcně, cenově a časově dokladovány změnovými listy č. 38 až 43 a č. 45 až 51, vyhotovenými v souladu s článkem VIII. smlouvy. Předmětné změnové listy, vztahující se ke změně ceny za dílo jsou nedílnou součástí této dohody.

Čl. III Platební podmínky

1. Strany dohody se dohodly, že zhotovitel je oprávněn fakturovat částku **3 137 411,42 Kč včetně DPH** (slovy: tři miliony sto třicet sedm tisíc čtyři sta jedenáct korun českých a čtyřicet dva haléřů) **do 10 dnů** ode dne zveřejnění této dohody v registru smluv.
2. Fakturu objednatel uhradí ve lhůtě splatnosti, která je **21 dnů** ode dne jejího doručení objednateli.

Čl. IV Závěrečná ustanovení

1. Dohoda nabývá platnosti dnem jejího uzavření, tj. dnem jejího podpisu zástupci obou smluvních stran a účinnosti dnem zveřejnění v registru smluv.
2. Smluvní strany souhlasí se zveřejněním této dohody v registru smluv.
3. Tato dohoda je vyhotovena v elektronické podobě.
4. Nedílnou součástí této dohody jsou níže uvedené přílohy:
Příloha č. 1 – Změnové listy č. 38 až 43 a č. 45 až 51, která se sestává z 83 stran textu.

Za zhotovitele:

Za objednatele:

V Hradci Králové dne viz elektronický podpis

V Praze dne viz elektronický podpis

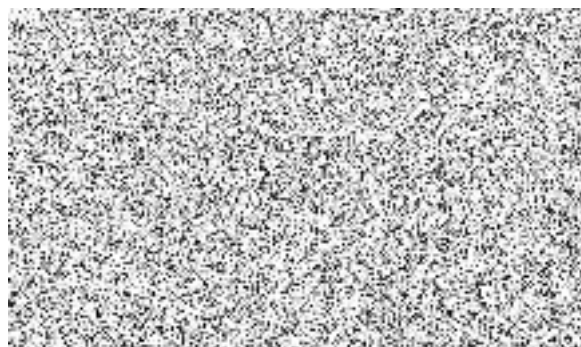
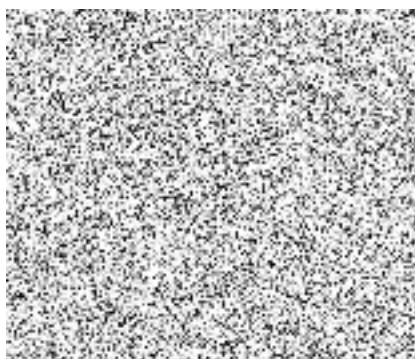

Z m ě n o v ý l i s t p r o n e z b y t n é z m ě n y s t a v b y v p r ů b ě h u r e a l i z a c e

Změnový list číslo	38.
Identifikace akce:	
Název akce	KŘP Stěk - FKSP - RaŠZ Dlouhé Rzy - rekonstrukce ubytovny, úprava stávající kotelny, obj. 006 a krytý bazén
Číslo akce FDS/SMVS ¹⁾	114V172000004
Objednatel:	Krajské ředitelství policie Středočeského kraje, Na Baních 1535, 156 00 Praha 5 – Zbraslav, IČ 75151481
Zhotovitel:	VALC s.r.o., Pražská třída 13/84, Kukleny, 500 04 Hřodec Králové, IČ 455 37 151
Projektant:	KOPRIN s.r.o., Ploštilova 11, Praha 4, Modřany, 143 00, Číslo autorizace: 0010771, IČ: 457 97 030
Předmět změnového listu: SO 01 - oplocení.	
Část díla dotčená změnovým listem:	
SO 01 - oplocení	
Po zrušení nepoužívané vjezdové brány a vchodové branky bylo rozhodnuto, že nová branka se nebude dodávat. Nové oplocení se prodloužilo o branku a část stávajícího poškozeného oplocení.	
Původní řešení dle smluvní (tendrové) dokumentace: zadávací PD a VV	
Nové řešení: viz přepracovaná PD projektantem „Revize dokumentace“	
Zdůvodnění změny: dodatečné zjištění a požadavek investora	
Vliv změny na výkresovou dokumentaci: k předání dokončené stavby bude zhotovena DSPS	
Záznam o změně ve stavebním deníku a zápisech z kontrolních dnů: veškeré změny jsou odsouhlaseny investorem v zápisech z kontrolních dnů	
Předpokládaný vliv na termín, kvalitu, cenu díla:	

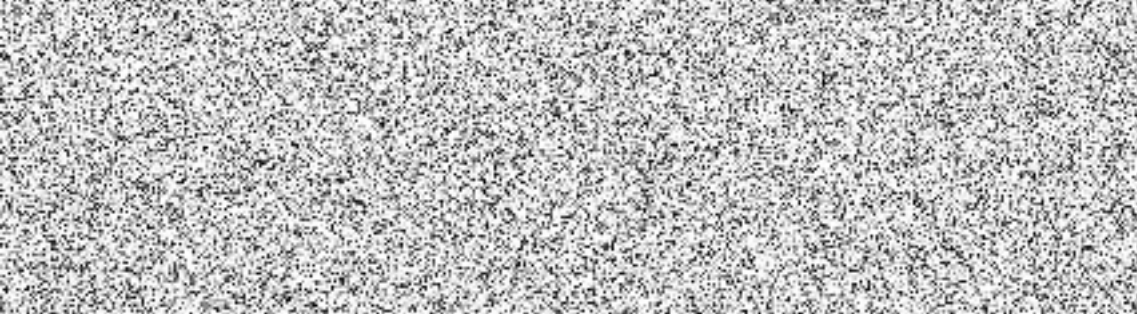
Vliv na termín:	
Vliv na kvalitu díla:	ano, vše dle standardů a norem
Vliv na cenu:	ano
Přípočty k ceně díla bez DPH:	14 300,00 Kč
Odpočty z ceny díla bez DPH:	- 9 000,00 Kč
Celkový vliv na změnu ceny díla bez DPH:	5 300,00 Kč
DPH:	1 113,00 Kč
Celkový vliv na změnu ceny díla včetně DPH:	6 413,00 Kč
Za zhotovitele:	Za projektanta: Za technický dozor stavby:
	
Úplnost zmiňovaného listu za účastníka programu zkontroloval:	
Datum:	

¹¹ FDS/SMVS se rozumí moduly informačního systému programového financování.

KRYCI LIST ROZPOCTU

Název stavby	RAŠZ NOVÝ HRADEK MODERNIZACE AREÁLU - dohoda o narovnání	JKSO	
Název objektu	Rekonstrukce objektu 005	EČO	
Název části	ZL38 - Oplocení	Místo	
Objednatel	Krajské ředitelství Středočeského kraje	IČO	DIČ
Projektant	KOPRIN s.r.o.	75151481	CZ75151481
Zhotovitel	VALC, s.r.o.	45797030	CZ45797030
Zpracoval		45537151	CZ45537151
Rozpočet číslo	Dne	CZ-CPV	
	05.05.2022	CZ-CPA	

Měrné a účelové jednotky

Počet	Náklady / 1 m.j.	Počet	Náklady / 1 m.j.	Počet	Náklady / 1 m.j.
0	0,00	0	0,00	0	0,00

Rozpočtové náklady v CZK

A Základní rozp. náklady		B Doplnkové náklady		C Náklady na umístění stavby		
1 HSV	Dodávky	0,00	8 Práce přesčas	0,00	13 Zařízení staveniště	0,00
2	Montáž	5 300,00	9 Bez pevné podl.	0,00	14 Projektové práce	0,00
3 PSV	Dodávky	0,00	10 Kulturní památka	0,00	15 Územní vlivy	0,00
4	Montáž	0,00	11	0,00	16 Provozní vlivy	0,00
5 "M"	Dodávky	0,00			17 Jiné VRN	0,00
6	Montáž	0,00			18 VRN z rozpočtu	0,00
7 ZRN (ř. 1-6)		5 300,00	12 DN (ř. 8-11)		19 VRN (ř. 13-18)	0,00
20 HZS		0,00	21 Kompl. činnost	0,00	22 Ostatní náklady	0,00

Projektant, Zhotovitel, Objednatel

D Celkem bez DPH 5 300,00

DPH	%	Základ dané	DPH celkem
snížená	15,0	0,00	0,00
základní	21,0	5 300,00	1 113,00

Cena s DPH 6 413,00

E Přípočty a odpočty

• Dodá zadavatel	0,00
• Klouzavá doložka	0,00
• Zvýhodnění	0,00

ROZPOČET S VÝKAZEM VÝMĚR

Stavba: RAŠZ NOVÝ HRÁDEK MODERNIZACE AREÁLU - dohoda o narovnání

Objekt: Rekonstrukce objektu 005

Část: ZL38 - Oplocení

Objednatel: Krajské ředitelství Středočeského kraje

Zhotovitel: VALC, s.r.o.

Místo:

Zpracoval:

Datum: 5. 5. 2022

Č	KCN	Kód položky	Popis	MJ	Množství celkem	Cena jednotková	Cena celkem	
		HSV	Práce a dodávky HSV				5 300,00	
		3	Svislé a kompletní konstrukce				5 300,00	
1	R	348000001	Drátěné oplocení výšky do 2,0m - dodávka a montáž	m	14,300	1 000,00	14 300,00	SOD
			18-3,7		14,300			
2	R	348000002	Branka k oplocení 1100/1970 - dodávka a montáž	kus	-1,000	9 000,00	-9 000,00	SOD
			Celkem				5 300,00	

Z m ě n o v ý l i s t pro nezbytné změny stavby v průběhu realizace

Změnový list číslo	39.
Identifikace akce:	
Název akce	KRP Stěk - FKSP - RašZ Dlouhé Rzy - rekonstrukce ubytovny, úprava stávající kotelny, obj. 006 a krytý bazén
Číslo akce EDS/SMVS "	114V172000004
Objednatel:	Krajské ředitelství policie Středočeského kraje, Na Haních 1535, 156 00 Praha 5 – Zbraslav, IČ 75151481
Zhotovitel:	VALC s.r.o., Pražská třída 13/84, Kukleny, 500 04 Hradec Králové, IČ 455 37 151
Projektant:	KOPRIN s.r.o., Ploštilova 11, Praha 4, Modřany, 143 00, Číslo autorizace: 0010771, IČ: 457 97 090
Předmět změnového listu: SO 01 – klempířské práce.	
Část díla dotčená změnovým listem:	
SO 01 – klempířské práce	
<p>V průběhu realizace došlo ke zjištění, že stávající střecha vykazuje konstrukční nedostatky a je potřeba ji řešit celkovou opravou. Ve střeše není žádné odvětrání půdního prostoru. Dochází ke kondenzaci vodních par a srážení vody na dřevěné konstrukci krovu. Následným odkapem vody do tepelné izolace stropu nad 2. NP může docházet k předčasné degradaci tepelné izolace a stropní konstrukce. Ve stávající střeše jsou staré prostupy po odvětrání kanalizace. Sněhové železné zábrany při okrajích střechy jsou neodborně namontovány. Jsou prošroubovány skrz měděnou krytinu. Přes všechny spoje protéká voda do podbití přesahu střechy. Tato neodborná montáž brání v opravách a případných výměnách žlabových háků. Z výše uvedeného vyplývá, že je nutné k opravě přistoupit komplexně a výměnu žlabů provést v rámci celkové opravy střešní krytiny.</p>	
Původní řešení dle smluvní (tendrové) dokumentace: zadávací PD a VV	
Nové řešení: viz přepracovaná PD projektantem „Revize dokumentace“	
Zdůvodnění změny: dodatečné zjištění.	
Vliv změny na výkresovou dokumentaci: k předání dokončené stavby bude zhotovena DSPS	
Záznam o změně ve stavebním deníku a zápisech z kontrolních dnů: veškeré změny jsou odsouhlaseny investorem v zápisech z kontrolních dnů	
Předpokládaný vliv na termín, kvalitu, cenu díla:	

Vliv na termín:		
Vliv na kvalitu díla:		ano, vše dle standardů a norem
Vliv na cenu:		ano
Přípočty k ceně díla bez DPH:		7 113,00 Kč
Odpočty z ceny díla bez DPH:		-106 206,02 Kč
Celkový vliv na změnu ceny díla bez DPH:		-99 093,02 Kč
DPH:		-19 548,48 Kč
Celkový vliv na změnu ceny díla včetně DPH:		-112 636,50 Kč
Za zhotovitele:	Za projektanta:	Za technický dozor stavby:
Úplnost změnového řízení za účastníka programu zkontroloval:		
Datum:		

¹⁾ EDS/SMVS se rozumí moduly informačního systému programového financování.

KRYCI LIST ROZPOCTU

Název stavby	RAŠZ NOVÝ HRÁDEK MODERNIZACE AREÁLU - dohoda o narovnání	JKSO	
Název objektu	Rekonstrukce objektu 005	ĚČO	
Název části	ZL39 - Klempířské kce	Místo	
Objednatel	Krajské ředitelství Středočeského kraje	IČO	DiČ
Projektant	KOPRIN s.r.o.	75151481	CZ75151481
Zhotovitel	VALC s.r.o.	45797030	CZ45797030
Zpracoval:		45537151	CZ45537151
Rozpočet číslo	Dne	CZ-CPV	
	05.05.2022	CZ-CPA	

Měrné a účelové jednotky

Počet	Náklady / 1 m.j.	Počet	Náklady / 1 m.j.	Počet	Náklady / 1 m.j.
0	0,00	0	0,00	0	0,00

Rozpočtové náklady v CZK

A Základní rozp. náklady		B Doplnkové náklady		C Náklady na umístění stavby	
1 HSV	Dodávky 0,00	8	Práce přesčas 0,00	13	Zařízení staveniště 0,00
2	Montáž 0,00	9	Bez pevné podl. 0,00	14	Projektové práce 0,00
3 PSV	Dodávky -82 335,61	10	Kulturní památka 0,00	15	Územní vlivy 0,00
4	Montáž -10 752,41	11		16	Provozní vlivy 0,00
5 "M"	Dodávky 0,00			17	Jiné VRN 0,00
6	Montáž 0,00			18	VRN z rozpočtu 0,00
7 ZRN (ř. 1-6)	-93 088,02	12 DN (ř. 8-11)		19	VRN (ř. 13-18) 0,00
20 HZS	0,00	21	Kompl. činnost 0,00	22	Ostatní náklady 0,00

Projektant, Zhotovitel, Objednatel	D Celkem bez DPH -93 088,02																
	<table border="1" style="width: 100%; border-collapse: collapse;"> <thead> <tr> <th>DPH</th> <th>%</th> <th>Základ daně</th> <th>DPH celkem</th> </tr> </thead> <tbody> <tr> <td>snížená</td> <td>15,0</td> <td>0,00</td> <td>0,00</td> </tr> <tr> <td>základní</td> <td>21,0</td> <td>-93 088,02</td> <td>-19 548,48</td> </tr> <tr> <td colspan="3">Cena s DPH</td> <td>-112 636,50</td> </tr> </tbody> </table>	DPH	%	Základ daně	DPH celkem	snížená	15,0	0,00	0,00	základní	21,0	-93 088,02	-19 548,48	Cena s DPH			-112 636,50
	DPH	%	Základ daně	DPH celkem													
	snížená	15,0	0,00	0,00													
	základní	21,0	-93 088,02	-19 548,48													
Cena s DPH			-112 636,50														
Připočty a odpočty																	
Dodá zadavatel			0,00														
Klouzavá doložka			0,00														
Zvýhodnění			0,00														



Ekolizol V+V spol. s r.o.

Obránců míru 30, 503 02 Předměřice n. Labem

Pol.č.	Popis	Množství	Jednotková cena	Cena celkem
POLOŽKOVÝ ROZPOČET				
	VOP			7 118,00 Kč
1	Konstrukce klenbová D+M větracích mřížek pro odvětrání	7,000	874,00	6 118,00 Kč
2	Montážní práce doplnky Upevňovací a spojovací materiál	1,000	1 000,00	1 000,00 Kč

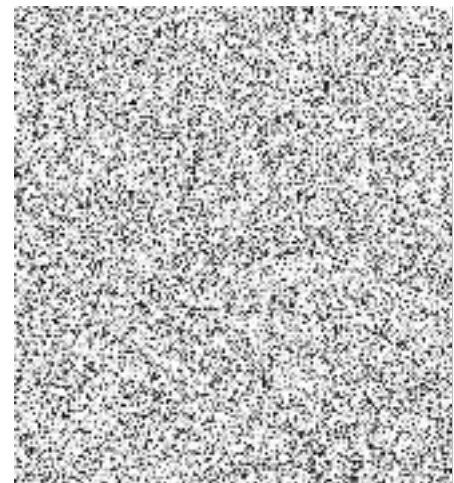

Z m ě n o v ý l i s t pro nezbytné změny stavby v průběhu realizace

Změnový list číslo	40.
Identifikace akce:	
Název akce	KŘP Stětk - FKSP - RašZ Dlouhé Rzy - rekonstrukce ubytovny, úprava stávající kotelny, obj. 006 a krytý bazén
Číslo akce EDS/SIMVS "	114V177000004
Objednatel:	Krajské ředitelství policie Středočeského kraje, Na Baních 1535, 156 00 Praha 5 – Zbraslav, IČ 75151481
Zhotovitel:	VATC s.r.o., Pražská třída 13/84, Kuklezy, 500 04 Hradec Králové, IČ 455 37 151
Projektant:	KOPRIN s.r.o., Ploštilova 11, Praha 4, Modřany, 143 00, Číslo autorizace: 00307/1, IČ: 457 97 030
Předmět změnového listu: SO 01 – MaR.	
Část díla dotčená změnovým listem:	
SO 01 – MaR.	
Požadavek investora byl rozšíření MaR o dálkový přístup do systému.	
Původní řešení dle smluvní (tendrové) dokumentace: zadávací PD a VV	
Nové řešení: viz přepracovaná PD projektantem „Revize dokumentace“	
Zdůvodnění změny: požadavek investora.	
Vliv změny na výkresovou dokumentaci: k předání dokončené stavby bude zhotovena DSPS	
Záznam o změně ve stavebním deníku a zápisech z kontrolních dnů: veškeré změny jsou odsouhlaseny investorem v zápisech z kontrolních dnů	
Předpokládaný vliv na termín, kvalitu, cenu díla:	

Vliv na termín:		
Vliv na kvalitu díla:		ano, vše dle standardů a norem
Vliv na cenu:		ano
Přípočty k ceně díla bez DPH:		35 588,72 Kč
Odpočty z ceny díla bez DPH:		- Kč
Celkový vliv na změnu ceny díla bez DPH:		35 588,72 Kč
DPH:		7 473,63 Kč
Celkový vliv na změnu ceny díla včetně DPH:		43 062,35 Kč
Za zhotovitele:	Za projektanta:	Za technický dozor stavby:
<p>Opírá se o změnové listy, za nestránu programu zkontrolované.</p>		
Datum:		

¹⁾ EDS/SMVS se rozumí moduly Informačního systému programového financování.

KRYCI LIST ROZPOCTU

Název stavby	RAŠZ NOVÝ HRÁDEK MODERNIZACE AREÁLU - dohoda o narovnání	JKSO	
Název objektu	Rekonstrukce objektu 005	EČO	
Název části	ZL40 - MaR	Místo	
Objednatel	Krajské ředitelství Středočeského kraje	IČO	DIČ
Projektant		75151481	CZ75151481
Zhotovitel		45797030	CZ45797030
Zpracoval		45537151	CZ45537151
Rozpočet číslo	Dne	CZ-CPV	
	05.05.2022	CZ-CPA	

Měrné a účelové jednotky

Počet	Náklady / 1 m.j.	Počet	Náklady / 1 m.j.	Počet	Náklady / 1 m.j.
0	0,00	0	0,00	0	0,00

Rozpočtové náklady v CZK

A Základní rozp. náklady		B Doplnkové náklady		C Náklady na umístění stavby		
1 HSV	Dodávky	0,00	8 Práce přesčas	0,00	13 Zařízení slaveniště	0,00
2	Montáž	0,00	9 Bez pevně podl.	0,00	14 Projektové práce	0,00
3 PSV	Dodávky	0,00	10 Kulturní památka	0,00	15 Územní vlivy	0,00
4	Montáž	0,00	11	0,00	16 Provozní vlivy	0,00
5 "M"	Dodávky	0,00			17 Jiné VRN	0,00
6	Montáž	0,00			18 VRN z rozpočtu	0,00
7 ZRN (ř. 1-6)		0,00	12 DN (ř. 8-11)		19 VRN (ř. 13-18)	0,00
20 HZS		35 588,72	21 Kompl. činnost	0,00	22 Ostatní náklady	0,00

Projektant, Zhotovitel, Objednatel

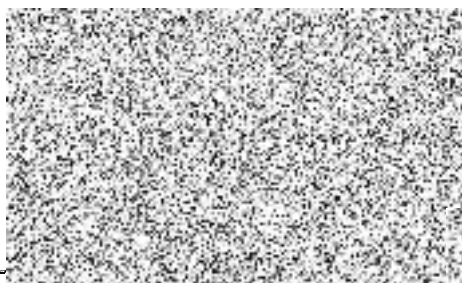

D Celkem bez DPH 35 588,72

DPH	%	Základ daně	DPH celkem
snížená	15,0	0,00	0,00
základní	21,0	35 588,72	7 473,63

Cena s DPH 43 062,35

E Přípočty a odpočty

Dodá zadavatel	0,00
Klouzavá doložka	0,00
Zvýhodnění	0,00

ROZPOČET S VÝKAZEM VÝMĚR

Stavba: RAŠZ NOVÝ HRÁDEK MODERNIZACE AREÁLU - dohoda o narovnání

Objekt: Rekonstrukce objektu 005

Část: ZL40 - MaR

Objednatel: Krajské ředitelství Středočeského kraje

Zhotovitel: VAI C, s.r.o.

Zpracoval:

Datum: 5. 5. 2022

Místo:

Č.	KCN	Kód položky	Popis	MJ	Množství celkem	Cena jednotková	Cena celkem
		N01	MaR				35 588,72
1	R	N01001	IT+M dálkového přístupu - viz cenová nabídka	kpl	1,000	35 588,72	35 588,72

Celkem

35 588,72

Cenová nabídka č. MaR/22/130

Obor: Měření a regulace

Název nabídky: RaŠZ Nový Hradek modernizace areálu – stavba

Objednatel: VALCO, s.r.o.

Prp:

Tel.:

E-mail:

Druh dodávek a prací	DPH	Celkem bez DPH
Měření a regulace VÍCEPRACE1	21%	35 589 Kč
Cena celkem bez DPH		35 589 Kč

V celkových součtech nad úky dochází k zaokrouhlování haléřových částek. Při srovnání součtů proto může i vzniknout drobná rozdíly.

DPH bude účtována podle daňových předpisů platných k datu uskutečnění zdanitelného plnění.

Sazba DPH	Základ DPH	Výše DPH	Celkem vč. DPH
DPH 15% z	- Kč	- Kč	- Kč
DPH 21% z	35 589 Kč	7 473,70 Kč	43 062,70 Kč
Cena celkem vč. DPH			43 062,70 Kč

V případě, že se jedná o bytovou výstavbu a objednatel požaduje sníženou sazbu DPH, je povinen dodat jako přílohu SOD potvrzení, že se jedná o bytovou výstavbu.

Součástí cenové nabídky není kalkulace za recyklační poplatek dle zákona 7/2005 Sb. o odpadech. Kalkulace za recyklační poplatek bude vyčíslena jako samostatný celek.

Nabídka zpracována podle požadavku PČR na úpravy a doplnění MaR

Platnost: 1 měsíc

Vypracoval:

E-mail:

Telefon:

Dne:

29.03.2022

Stavba: 20023 - RaŠZ Nový Hrádek modernizace areálu - stavba

VŘ: 20023/003 Měření a Regulace

Pracovní list č. 1
Pracovní list č. 2

BSW - řízení stavební výroby
od firmy First information systems s.r.o.

TV	Kód objektu	Číslo	Kód	Popis	MJ	Množství	Jednotková cena	Cena celkem
V	20023/003		Měření a Regulace					
O			Rekonstrukce objektu					
C	D.1.7.2		MaR					
D	1		ROZVADĚČE					
D	VP		Vícepráce					35 588,72
K			kabel JYSTY vč montáže		m	48	59,34	2 848,32
K			nonsná část vč montáže		m	20	76,45	1 529,00
K			R095 Převodník M-bus - RS232 - do 25 připojených míst, napájení 20..24 V st /		kpl	1	10 598,40	10 598,40
K			montáž, předrátování rozvaděče		kpl	1	1 242,00	1 242,00
			pomocný materiál, svorky, propojovací kabely atd		kpl	1	207,00	207,00
			SW práce, úpravy SW, doplnění SW dle požadavku uživatele		kpl	1	17 664,00	17 664,00
			doprava		kpl	1	1 500,00	1 500,00

Z m ě n o v ý l i s t pro nezbytné změny stavby v průběhu realizace

Změnový list číslo	41.
Identifikace akce:	
Název akce	KŘP Střk - FKSP - RaSZ Dlouhé Rzy - rekonstrukce ubytovny, úprava stávající kotelny, obj. 006 a krytý bazén
Číslo akce EDS/SMVS ¹⁾	114V172000904
Objednatel:	Krajské ředitelství policie Středočeského kraje, Na Baních 1535, 156 00 Praha 5 – Zbraslav, IČ 75151481
Zhotovitel:	VÁLC s.r.o., Pražská třída 13/84, Kukleny, 500 04 Brodce Králové, IČ 455 37 151
Projektant:	KOPRIN s.r.o., Ploštilova 11, Praha 4, Modřany, 143 00, Číslo autorizace: 0010771, IČ: 457 97 030
Předmět změnového listu: SO 01 – elektromontáže.	
Část díla dotčená změnovým listem:	
SO 01 – elektromontáže	
Die požadavku investora bylo nainstalováno svítidlo nad vstupní dveře do bazénu.	
Původní řešení dle smluvní (tendrové) dokumentace: zadávací PD a VV	
Nové řešení: viz přepracovaná PD projektantem „Revize dokumentace“	
Zdůvodnění změny: dodatečný požadavek.	
Vliv změny na výkresovou dokumentaci: k předání dokončené stavby bude zhotovena DŠPS	
Záznam o změně ve stavebním deníku a zápisech z kontrolních dnů: veškeré změny jsou odsouhlaseny investorem v zápisech z kontrolních dnů	
Předpokládaný vliv na termín, kvalitu, cenu díla:	

Vliv na termín:		
Vliv na kvalitu díla:		ano, vše dle standardů a norem
Vliv na cenu:		ano
Přípočty k ceně díla bez DPH:		5 037,00 Kč
Odpočty z ceny díla bez DPH:		Kč
Celkový vliv na změnu ceny díla bez DPH:		5 037,00 Kč
DPH:		1 257,77 Kč
Celkový vliv na změnu ceny díla včetně DPH:		7 304,77 Kč
Za zhotovitele:	Za projektanta:	Za technický dozor stavby:
Lpínost změnového listu za účastníka přezkoumána:		
Datum:		

¹⁰ EDS/SMVS se rozumí moduly Informačního systému programového financování.

KRYCI LIST ROZPOCTU

Název stavby	RAŠZ NOVÝ HRADEK MODERNIZACE AREÁLU - dohoda o narovnání	JKSO	
Název objektu	Rekonstrukce objektu 005	EČO	
Název části	ZL41 - Doplnění venkovních svítidel	Místo	
Objednatel	Krajské ředitelství Středočeského kraje	IČO	DIČ
Projektant		75151481	CZ75151481
Zhotovitel		45797030	CZ45797030
Zpracoval		45537151	CZ45537151
	Rozpočet číslo	Dne	CZ-CPV
		06.05.2022	CZ-CPA

Měrné a účelové jednotky

Počet	Náklady / 1 m.j.	Počet	Náklady / 1 m.j.	Počet	Náklady / 1 m.j.
0	0,00	0	0,00	0	0,00

Rozpočtové náklady v CZK

A		B		C																	
Základní rozp. náklady		Doplnkové náklady		Náklady na umístění stavby																	
1	HSV	8	Práce přesčas	13	Zařízení staveniště																
	Dodávky		0,00		0,00																
2		9	Bez pevné podl.	14	Projektové práce																
	Montáž		0,00		0,00																
3	PSV	10	Kulturní památka	15	Územní vlivy																
	Dodávky		0,00		0,00																
4		11		16	Provozní vlivy																
	Montáž		0,00		0,00																
5	"M"			17	Jiné VRN																
	Dodávky		0,00		0,00																
6				18	VRN z rozpočtu																
	Montáž		6 037,00		0,00																
7	ZRN (ř. 1-6)	12	DN (ř. 8-11)	19	VRN (ř. 13-18)																
					0,00																
20	IHZS	21	Kompl. činnost	22	Ostatní náklady																
			0,00		0,00																
Projektant, Zhotovitel, Objednatel				D Celkem bez DPH																	
				6 037,00																	
				<table border="1" style="width: 100%; border-collapse: collapse;"> <tr> <th>DPH</th> <th>%</th> <th>Základ daně</th> <th>DPH celkem</th> </tr> <tr> <td>snížená</td> <td>15,0</td> <td>0,00</td> <td>0,00</td> </tr> <tr> <td>základní</td> <td>21,0</td> <td>6 037,00</td> <td>1 267,77</td> </tr> <tr> <td colspan="3">Cena s DPH</td> <td style="text-align: right;">7 304,77</td> </tr> </table>		DPH	%	Základ daně	DPH celkem	snížená	15,0	0,00	0,00	základní	21,0	6 037,00	1 267,77	Cena s DPH			7 304,77
DPH	%	Základ daně	DPH celkem																		
snížená	15,0	0,00	0,00																		
základní	21,0	6 037,00	1 267,77																		
Cena s DPH			7 304,77																		
				E Přípočty a odpočty																	
				<table border="1" style="width: 100%; border-collapse: collapse;"> <tr> <td>Dodá zadavatel</td> <td style="text-align: right;">0,00</td> </tr> <tr> <td>Klouzavá doložka</td> <td style="text-align: right;">0,00</td> </tr> <tr> <td>Zvýhodnění</td> <td style="text-align: right;">0,00</td> </tr> </table>		Dodá zadavatel	0,00	Klouzavá doložka	0,00	Zvýhodnění	0,00										
Dodá zadavatel	0,00																				
Klouzavá doložka	0,00																				
Zvýhodnění	0,00																				

ROZPOČET S VÝKAZEM VÝMĚR

Stavba: RAŠZ NOVÝ HRÁDEK MODERNIZACE AREÁLU - dohoda o narovnání

Objekt: Rekonstrukce objektu 005

Část: ZL41 - Doplnění venkovních svítidel

Objednatel: Krajské ředitelství Středočeského kraje

Zhotovitel: VALC, s.r.o.

Místo:

Zpracoval:

Datum: 6.5.2022

Č.	KCN	Kód položky	Popis	JM	Množství celkem	Cena jednotková	Cena celkem
		21-M	Elektromontáže				6 037,00
1	R	21-M001	Doplnění venkovních svítidel - viz cenová nabídka	kpl	1,000	6 037,00	6 037,00
Celkem							6 037,00

Z m ě n o v ý l i s t pro nezbytné změny stavby v průběhu realizace

Změnový list číslo	42.
Identifikace akce:	
Název akce	KŘP Stěk - FKSP - RaSZ Dlouhé Rzy - rekonstrukce ubytovny, úprava stávající kotelny, obj. 006 a krytý bazén
Číslo akce EDS/SIMVS ¹⁾	114V172000004
Objednatel:	Krajské ředitelství policie Středočeského kraje, Na Baních 1535, 156 00 Praha 5 – Zbraslav, IČ 75151481
Zhotovitel:	VALC s.r.o., Pražská třída 13/84, Kuklenny, 500 04 Hradec Králové, IČ 455 37 151
Projektant:	KOPRIN s.r.o., Ploštilova 11, Praha 4, Modřany, 143 00, Číslo autorizace: 0010771, IČ: 457 97 030
Předmět změnového listu: SO 02 -- zámečnické práce.	
Část díla dotčená změnovým listem:	
SO 02 -- zámečnické práce	
<p>1 - Na základě požadavku byl upraven přístup k budově 006. Z tohoto důvodu nebylo namontováno trubkové zábradlí.</p> <p>2 – Na základě změny - dodatečného vybudování opěrné stěny před štítem bazénu a následných změn terénních úprav, bylo nutné zhotovit a namontovat zábradlí, ohraničující výškový rozdíl v úrovních terénu a zpevněných ploch.</p>	
Původní řešení dle smluvní (tendrové) dokumentace: zadávací PD a VV	
Nové řešení: viz přepracovaná PD projektantem „Revize dokumentace“	
Zdůvodnění změny: dodatečný požadavek.	
Vliv změny na výkresovou dokumentaci: k předání dokončené stavby bude zhotovena DSPS	
Záznam o změně ve stavebním deníku a zápisech z kontrolních dnů: veškeré změny jsou odsouhlaseny investorem v zápisech z kontrolních dnů	
Předpokládaný vliv na termín, kvalitu, cenu díla:	

Vliv na termín:		
Vliv na kvalitu díla:		ano, vše dle standardů a norem
Vliv na cenu:		ano
Přípočty k ceně díla bez DPH:		82 442,00 Kč
Odpočty z ceny díla bez DPH:		- 29 880,00 Kč
Celkový vliv na změnu ceny díla bez DPH:		52 562,00 Kč
DPH:		11 038,02 Kč
Celkový vliv na změnu ceny díla včetně DPH:		63 600,02 Kč
Za zhotovitele:	Za projektanta:	Za technický dozor stavby:
<p>Uplnění zmeřovacího listu za účastníka programu zkontrolovat:</p>		
Datum:		

¹¹ EDS/SMVS se rozumí moduly Informačního systému programového financování.

KRYCÍ LIST ROZPOČTU

Název stavby	RASZ NOVÝ HRÁDEK MODERNIZACE AREALU - dohoda o narovnání	JKSC	
Název objektu	Objekt krytého bazénu	EČO	
Název části	ZL42 - venkovní zábradlí	Misto	
Objednatel	Krajské ředitelství Středočeského kraje	IČO	DIČ
Projektant	KOPRIN s.r.o.	75151481	CZ75151481
Zhotovitel	VALC, s.r.o.	45797030	CZ45797030
Zpracoval		45537151	CZ45537151
Rozpočet číslo	Dne	CZ-CPV	
	05.05.2022	CZ-CPA	

Měrné a účelové jednotky

Počet	Náklady / 1 m.j.	Počet	Náklady / 1 m.j.	Počet	Náklady / 1 m.j.
0	0,00	0	0,00	0	0,00

Rozpočtové náklady v CZK

A Základní rozp. náklady		B Doplnkové náklady		C Náklady na umístění stavby	
1 HSV	Dodávky 0,00	8	Práce přesčas 0,00	13	Zařízení staveniště 0,00
2	Montáž 0,00	9	Bez pevné podl. 0,00	14	Projektové práce 0,00
3 PSV	Dodávky 0,00	10	Kulturní památka 0,00	15	Územní vlivy 0,00
4	Montáž 52 562,00	11		16	Provozní vlivy 0,00
5 "M"	Dodávky 0,00			17	Jiné VRN 0,00
6	Montáž 0,00			18	VRN z rozpočtu 0,00
7 ZRN (ř. 1-6)	52 562,00	12	DN (ř. 8-11)	19	VRN (ř. 13-18) 0,00
20 HZS	0,00	21	Kompl. činnost 0,00	22	Ostatní náklady 0,00

Projektant, Zhotovitel, Objednatel

D Celkem bez DPH 52 562,00

DPH	%	Základ daně	DPH celkem
snižená	15,0	0,00	0,00
základní	21,0	52 562,00	11 036,02

Cena s DPH 63 600,02

Přípočty a odpočty

Dodá zadavatel	0,00
Klouzavá doložka	0,00
Zvýhodnění	0,00

ROZPOČET S VÝKAZEM VÝMĚR

Stavba: RAŠZ NOVÝ HRÁDEK MODERNIZACE AREÁLU - dohoda o narovnání

Objekt: Objekt krytého bazénu

Část: ZL42 - venkovní zábradlí

Objednatel: Krajské ředitelství Středočeského kraje

Zhotovitel: VALC, s.r.o.

Místo:

Zpracoval:

Datum: 5. 5. 2022

Č.	KCN	Kód položky	Popis	MJ	Množství celkem	Cena jednotková	Cena celkem	
		PSV	PSV				52 562,00	
		767	Konstrukce zámečnické				52 562,00	
1	R	76700104	Venkovní trubkové zábradlí výšky 0,9m - dodávka a montáž vč. kotvení a povrchových úprav	m	-16,600	1 800,00	-29 880,00	SOD
2	R	767R001	Dodávka a montáž venkovního zábradlí materiál pozink s kombinací dřeva - viz samostatná nabídka	kpl	1,000	82 442,00	82 442,00	CN
			Celkem				52 562,00	

V Pardubicích dne: 05. 8. 2022

Vyřizuje:

e-mail:

tel :

Příprava realizace

VAIC, s.r.o.

Pražská třída 13/84, 500 04 Hradec Králové

- Kukleny

Mobil:

E mail:

**Nabídka na: výroba a montáž zábradlí objektu S002**

Místo: Rzy, rekreační a školící středisko Policie České republiky

Cenová nabídka:

1. Výroba sestav ocelového zábradlí dle návrhu a zaměření, 274 kg -	30 688,- Kč
2. Montáž sestav ocelového zábradlí, 274 kg	- 14 248,- Kč
3. Kotvení – 9 x chemická kotva, material nerez	- 4 950,- Kč
4. Výroba a montáž dřevěných výplní	- 11 600,- Kč
5. Povrchová úprava – žárové zinkování /ocel/	- 12 056,- Kč
6. Povrchová úprava – moření /dřevo/	- 3 900,- Kč
7. Doprava	- 5 000,- Kč
CELKEM	82 442,- Kč

V ceně je výroba, dodání, montáž, povrchová úprava Výroba na místě dle zaměření

Platební podmínky:

- Ceny jsou uvedené bez platné DPH
- Splatnost vystavených faktur je 14 dní
- Ceny jsou platné do 31. 05. 2022

08. 05. 2022



Změnový list pro nezbytné změny stavby v průběhu realizace

Změnový list číslo	43.
Identifikace akce:	
Název akce	KŘP Stěk - FKSP - RaSZ Dlouhé Rzy - rekonstrukce ubytovny, úprava stávající koteřny, obj. C06 a krytý bazén
Číslo akce EDS/SMVS II	114V172000004
Objednatel:	Krajské ředitelství policie Středočeského kraje, Na Baních 1535, 156 00 Praha 5 – Zbraslav, IČ 75151481
Zhotovitel:	VALC s.r.o., Pražská třída 13/84, Kukičny, 500 04 Hradec Králové, IČ 455 37 151
Projektant:	KOPRIN s.r.o., Ploštilova 11, Praha 4, Modřany, 143 00, Číslo autorizace: 0010771, IČ: 457 97 030
Předmět změnového listu: SO 02 – úpravy povrchů.	
Část díla dotčená změnovým listem:	
SO 02 – úpravy povrchů	
2 – 7 praktických důvodů bylo rozhodnuto neprovádět obklad soklu kamennými pásky. Nebezpečí „odmrznutí“ v zimních měsících.	
Původní řešení dle smluvní (tendrové) dokumentace: zadávací PD a VV	
Nové řešení: viz přepracovaná PD projektantem „Revize dokumentace“	
Zdůvodnění změny: dodatečný požadavek.	
Vliv změny na výkresovou dokumentaci: k předání dokončené stavby bude zhotovena DSPS	
Záznam o změně ve stavebním deníku a zápisech z kontrolních dnů: veškeré změny jsou odsouhlaseny investorem v zápisech z kontrolních dnů	
Předpokládaný vliv na termín, kvalitu, cenu díla:	

Vliv na termín:		
Vliv na kvalitu díla: ano, vše dle standardů a norem		
Vliv na cenu: ano		
Připočty k ceně díla bez DPH:	69 923,39 Kč	
Odpočty z ceny díla bez DPH:	- 88 900,00 Kč	
Celkový vliv na změnu ceny díla bez DPH:	- 18 976,61 Kč	
DPH:	- 3 985,09 Kč	
Celkový vliv na změnu ceny díla včetně DPH:	- 22 961,70 Kč	
Za zhotovitele:	Za projektanta:	Za technický dozor stavby:
Datum: 30.6.2022	Datum: 29.7.2022	Datum: 22.06.2022
Úplnost změnového listu za účastníka programu zkontroloval:		
Datum:		

EDS/SMVS se rozumí moduly Informačního systému programového financování.

KRYCÍ LIST ROZPOČTU

Název stavby	RAŠZ NOVÝ HRÁDEK MODERNIZACE AREÁLU - dohoda o narovnání	JKSO	
Název objektu	Objekt krytého bazénu	EČO	
Název části	ZL43 - marmolit	Místo	
Objednatel	Krajské ředitelství Středočeského kraje	IČO	DIČ
Projektant	KOPRIN s.r.o.	75151481	CZ75151481
Zhotovitel	VALC, s.r.o.	15797030	CZ45797030
Zpracoval		45537151	CZ45537151
Rozpočet číslo	Dne	CZ-CPV	
	05.05.2022	CZ-CPA	

Měrné a účelové jednotky

Počet	Náklady / 1 m.j.	Počet	Náklady / 1 m.j.	Počet	Náklady / 1 m.j.
0	0,00	0	0,00	0	0,00

Rozpočtové náklady v CZK

A		B		C		
Základní rozp. náklady		Doplňkové náklady		Náklady na umístění stavby		
1	HSV Dodávky	42 909,74	8 Práce přesčas	0,00	13 Zařízení staveniště	0,00
2	Montáž	27 013,65	9 Bez pevné podl.	0,00	14 Projektové práce	0,00
3	PSV Dodávky	-41 816,60	10 Kulturní památka	0,00	15 Územní vlivy	0,00
4	Montáž	-47 083,40	11	0,00	16 Provozní vlivy	0,00
5	"W" Dodávky	0,00			17 Jiné VRN	0,00
6	Montáž	0,00			18 VRN z rozpočtu	0,00
7	ZRN (ř. 1-6)	-18 976,61	12 DN (ř. 8-11)		19 VRN (ř. 13-18)	0,00
20	HZS	0,00	21 Kompl. činnost	0,00	22 Ostatní náklady	0,00

Projektant, Zhotovitel, Objednatel

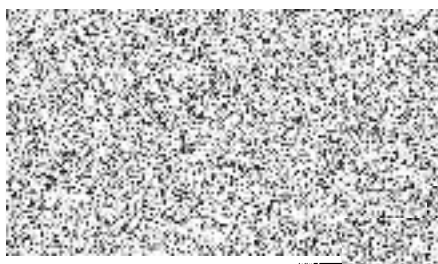

D Celkem bez DPH -18 976,61

DPH	%	Základ daně	DPH celkem
snížená	15,0	0,00	0,00
základní	21,0	-18 976,61	-3 985,09

Cena s DPH -22 961,70

E Přípočty a odpočty

Dodá zadavatel	0,00
Klouzavá doložka	0,00
Zvýhodnění	0,00

ROZPOČET S VÝKAZEM VÝMĚR

Stavba: RAŠZ NOVÝ HRÁDEK MODERNIZACE AREÁLU - dohoda o narovnání

Objekt: Objekt krytého bazénu

Část: ZL43 - marmolit

Objednatel: Krajské ředitelství Středočeského kraje

Zhotovitel: VALG, s.r.o.

Zpracoval:

Datum: 5. 5. 2022

Místo:

Č.	KCN	Kód položky	Popis	MJ	Množství celkem	Cena jednotková	Cena celkem		
HSV							Práce a dodávky HSV	69 923,39	
6							Úpravy povrchů, podlahy a osazování výplní	69 876,59	
1	011	622131121	Penetrační nátěr vnějších stěn nanášený ručně	m2	43,000	56,50	2 429,50	URS 2022/01	
2	014	622135011	Vyrovnání podkladu vnějších stěn tmelem II do 2 mm	m2	43,000	190,00	8 170,00	URS 2022/01	
3	011	622142001	Potažení vnějších stěn sklovláknitým pletivem vtačeným do tenkovrstvé hmoty	m2	43,000	237,00	10 191,00	URS 2022/01	
4	011	622252002	Montáž profilů kontaktního zateplení lepených	m	44,000	59,80	2 631,20	URS 2022/01	
5	590	59031500	profil dilatační stěnový PVC s výztužnou tkaninou pro ETICS 44 * 1,05	m	46,200	224,00	10 348,80	URS 2022/01	
6	011	622511112.WBR.001	Tenkovrstvá akrylátová omítka weberpas marmolit střednězrný vnějších stěn	m2	43,000	698,37	30 029,91	URS 2022/01	
7	011	629991001	Zakrytí podélných ploch fólií volně položenou	m2	98,640	11,50	1 134,36	URS 2022/01	
8	011	629999011	Příplatek k úpravám povrchů za provádění slyku dvou barev nebo struktur na fasádě	m	52,200	46,10	3 789,42	URS 2022/01	
9	011	629999030	Příplatek k omítce vnějších povrchů za provádění omítané plochy do 10 m2	m2	43,000	25,80	1 152,40	URS 2022/01	
998							Přesun hmot	46,80	
10	R	998011002	Přesun hmot pro budovy občanské výstavby, bydlení, výrobu a služby s nosnou svislou konstrukcí zděnou z cihel, tvárnice nebo kamene vodorovná dopravní vzdálenost do 100 m pro budovy výšky přes 6 do 12 m	t	0,720	65,00	46,80	SOD	
PSV							PSV	-88 900,00	
782							Dokončovací práce - obklady z kamene	-88 900,00	
11	R	782132112	Montáž obkladů stěn z tvrdých kamenů kladených do lepidla z nejvýše dvou rozdílných druhů pravouhlých desek ve skladbě se pravidelně opakujícími tl. přes 25 do 30 mm	m2	-35,000	1 700,00	-59 500,00	SOD	
12		58382165	Vnější kamenný obklad soklu břidlice II, 10 mm 200x400 mm	m2	-36,759	800,00	-29 400,00	SOD	
Celkem							-18 976,61		

Z m ě n o v ý l i s t pro nezbytné změny stavby v průběhu realizace

Změnový list číslo	45.
Identifikace akce:	
Název akce	KŘP Stěk - FKSP - RaŠZ Dlouhé Rzy - rekonstrukce ubytovny, úprava stávající kotelny, obj. 006 a krytý bazén
Číslo akce EDS/SMVS ¹⁾	114V172000004
Objednatel:	Krajské ředitelství policie Středočeského kraje, Na Baních 1535, 156 00 Praha 5 – Zbraslav, IČ 75151481
Zhotovitel:	VALC s.r.o., Pražská třída 13/84, Kukleny, 500 04 Hradec Králové, IČ 455 37 151
Projektant:	KOPRIN s.r.o., Ploštilova 11, Praha 4, Modřany, 143 00, Číslo autorizace: 0010771, IČ: 457 97 030
Předmět změnového listu: SO 02 – ZTI a ÚT.	
Část díla dotčená změnovým listem:	
SO 02 – ZTI a ÚT.	
Na základě komplexní revize rozvodů ÚT ve všech objektech bylo nutné doplnit část rozvodů a armatur ZTI a ÚT ve strojovně bazénové technologie.	
Původní řešení dle smluvní (tendrové) dokumentace: zadávací PD a VV	
Nové řešení: viz přepracovaná PD projektantem „Revize dokumentace“	
Zdůvodnění změny: chyba projektu.	
Vliv změny na výkresovou dokumentaci: k předání dokončené stavby bude zhotovena OSPS	
Záznam o změně ve stavebním deníku a zápisech z kontrolních dnů: veškeré změny jsou odsouhlaseny investorem v zápisech z kontrolních dnů	
Předpokládaný vliv na termín, kvalitu, cenu díla:	

Vliv na termín:		
Vliv na kvalitu díla:	ano, vše dle standardů a norem	
Vliv na cenu:	ano	
Připočty k ceně díla bez DPH:		56 667,32 Kč
Odpočty z ceny díla bez DPH:		Kč
Celkový vliv na změnu ceny díla bez DPH:		56 667,32 Kč
DPH:		11 900,14 Kč
Celkový vliv na změnu ceny díla včetně DPH:		68 567,46 Kč
Za zhotovitele:	Za projektanta:	Za technický dozor stavby:

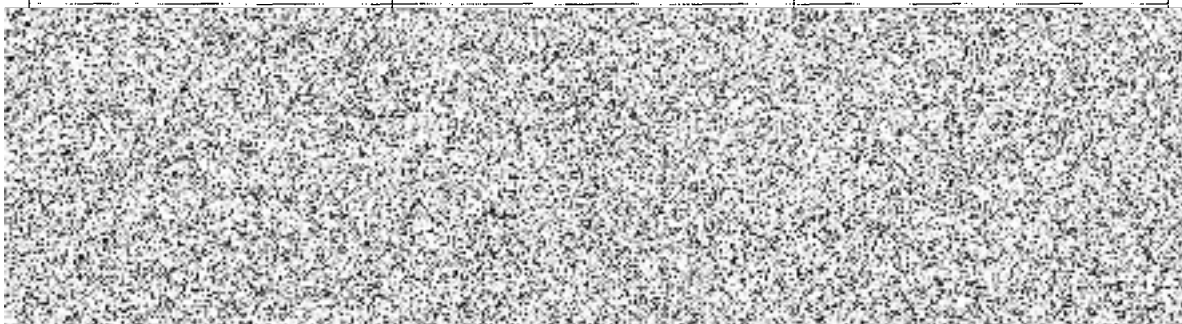

Úplnost zmiňovaného listu za účastníka programu zkontroloval:

Datum:

EDS/SMVS se rozumí moduly Informačního systému programového financování.

KRYCI LIST ROZPOCTU

Název stavby	RAŠZ NOVÝ HRADEK MODERNIZACE AREÁLU - dohoda o narovnání	JKSO	
Název objektu	Objekt krytého bazénu	UČO	
Název části	ZL45 - ZTI a UT	Místo	
Objednatel	Krajské ředitelství Středočeského kraje	IČO	DIČ
Projektant	KOPRIN s.r.o.	75151481	CZ75151481
Zhotovitel	VALC. s.r.o.	45797030	CZ45797030
Zpracoval		45537151	CZ45537151
Rozpočet číslo	Dne	CZ-CPV	
	05.05.2022	CZ-CPA	

Měrné a účelové jednotky

Počet	Náklady / 1 m.j.	Počet	Náklady / 1 m.j.	Počet	Náklady / 1 m.j.
0	0,00	0	0,00	0	0,00

Rozpočtové náklady v CZK

A Základní rozp. náklady			B Doplnkové náklady		C Náklady na umístění stavby	
1	HSV	Dodávky	0,00	8	Práce přesčas	0,00
2		Montáž	0,00	9	Boz pevné podl.	0,00
3	PSV	Dodávky	0,00	10	Kulturní památka	0,00
4		Montáž	0,00	11		0,00
5	"M"	Dodávky	0,00			
6		Montáž	0,00			
7	ZRN (ř. 1-6)		0,00	12	DN (ř. 8-11)	
20	HZS		56 667,32	21	Kompl. činnost	0,00
13		Zařízení staveniště				0,00
14		Projektové práce				0,00
15		Územní vlivy				0,00
16		Provozní vlivy				0,00
17		Jiné VRN				0,00
18		VRN z rozpočtu				0,00
19		VRN (ř. 13-18)				0,00
22		Ostatní náklady				0,00

Projektant, Zhotovitel, Objednatel



D Celkem bez DPH				56 667,32
DPH	%	Základ daně	DPH celkem	
snížená	15,0	0,00	0,00	
základní	21,0	56 667,32	11 900,14	
Cena s DPH				68 567,46
E Přípočty a odpočty				
Dodá zadavatel				0,00
Kouzavá doložka				0,00
Zvymodnění				0,00

ROZPOČET S VÝKAZEM VÝMĚR

Stavba: RAŠZ NOVÝ HRÁDEK MODERNIZACE AREÁLU - dohoda o narovnání

Objekt: Objekt krytého bazénu

Část: ZL45 - ZTI a UT

Objednatel: Krajské ředitelství Středočeského kraje

Zhotovitel: VALC, s.r.o.

Místo:

Zpracoval:

Datum: 5. 5 2022

Č	KCN	Kód položky	Popis	MJ	Množství celkem	Cena jednotková	Cena celkem
---	-----	-------------	-------	----	-----------------	-----------------	-------------

N01

ZTI a UT

56 667,32

1	R	N01001	Dopojení výměřníku bazénové technologie - viz cenová nabídka	kpl	1,000	31 346,32	31 346,32	CN
2	R	N01002	Odvod kondenzátu od křma jednotek	kpl	1,000	25 321,00	25 321,00	CN

Celkem

56 667,32

Listů

Jiří Kaválek – vodoinstalační a topenišské práce
Pavlišov 53, 547 01 Náchod
IČO: 13578201

VALC s.r.o.
Hradec Králové

Nabídka: vícepráce bazén -- dopojení výměníku

	mj	množství	cena za mj	cena celkem bez DPH
Potrubi černé 6/4"	m	22	714,00	15708,00
Potrubi černé 5/4"	m	2	557,60	1115,20
Izolace 6/4"	m	22	176,80	3889,60
Izolace 5/4"	m	2	116,96	233,92
Ventil kulový 6/4"	ks	1	784,72	784,72
Vypouštěcí ventil	ks	2	213,52	427,04
Napojení výměníku vč.materiálu	ks	4	1360,00	5440,00
Teploměr	ks	4	752,00	3008,00
Šroubení 1"	ks	4	184,96	739,84
<u>Celkem bez DPH</u>				<u>31 346,32 Kč</u>

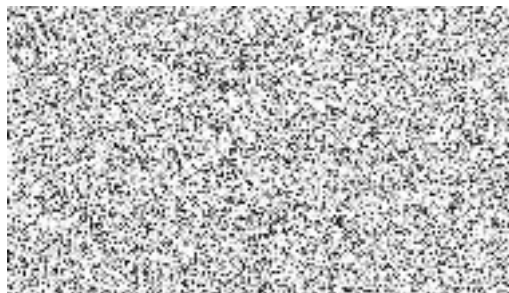

LOP1

Jiří Kaválek – vodoinstalační a topeniářské práce
Pavlišov 33, 547 01 Náchod
IČO: 13574201

VALC s.r.o.
Hradec Králové

Nabídka: vícepráce vrtání děr+odvod kondenzátu od klima jednotek

	mj	množství	cena za mj	cena celkem bez DPH
Vrtání děr	ks	1,2	3850	4620
vodorovné vrtání	ks	2	475	950
kotvení	ks	1	258	258
příprava pro vrtání, přislavení technologie	ks	2	748	1496
práce vrtání	ks	3	380	1140
Filtr	ks	1	1550	1550
Potrubí HT DN 40	m	13,5	326	4401
Montáž překapů+4x vývody	kpi	1	8246	8246
Potrubí KG 300/1000	ks	2	1380	2760
<u>Celkem bez DPH</u>				<u>25321</u>

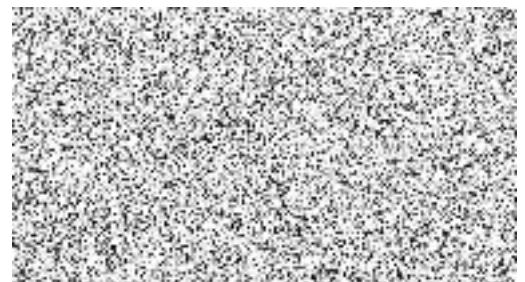

Z m ě n o v ý l i s t pro nezbytné změny stavby v průběhu realizace

Změnový list číslo	46.
Identifikace akce:	
Název akce	KŘP Stěč - FKSP - RaŠZ Dlouhé Rzy - rekonstrukce ubytovny, úprava stávající kotelny, obj. 006 a krytý bazén
Číslo akce EDS/SMVS ¹⁾	114V172000004
Objednatel:	Krajské ředitelství policie Středočeského kraje, Na Baních 1535, 156 00 Praha 5 – Zbraslav, IČ 75151481
Zhotovitel:	VALC s.r.o., Pražská třída 13/84, Kukleny, 500 04 Hradec Králové, IČ 455 37 151
Projektant:	KOPRIN s.r.o., Ploštilova 11, Praha 4, Modřany, 143 00, Číslo autorizace: 0010771, IČ: 457 97 030
Předmět změnového listu: SO 02 – ozvučení bazénu.	
Část díla dotčená změnovým listem:	
SO 02 – ozvučení bazénu.	
Bylo provedeno ozvučení prostor bazénu, šaten, sociálních zařízení a spojovací chodby - požadavek investora.	
Původní řešení dle smluvní (tendrové) dokumentace: zadávací PD a VV	
Nové řešení: viz přepracovaná PD projektantem „Revize dokumentace“	
Zdůvodnění změny: požadavek investora.	
Vliv změny na výkresovou dokumentaci: k předání dokončené stavby bude zhotovena DSPS	
Záznam o změně ve stavebním deníku a zápisech z kontrolních dnů: veškeré změny jsou odsouhlaseny investorem v zápisech z kontrolních dnů	
Předpokládaný vliv na termín, kvalitu, cenu díla:	

Vliv na termín:		
Vliv na kvalitu díla:	ano, vše dle standardů a norem	
Vliv na cenu:	ano	
Přípočty k ceně díla bez DPH:		25 436,00 Kč
Odpočty z ceny díla bez DPH:		Kč
Celkový vliv na změnu ceny díla bez DPH:		25 436,00 Kč
DPH:		5 971,56 Kč
Celkový vliv na změnu ceny díla včetně DPH:		31 407,56 Kč
Za zhotovitele:	Za projektanta:	Za technickou dozor stavby:

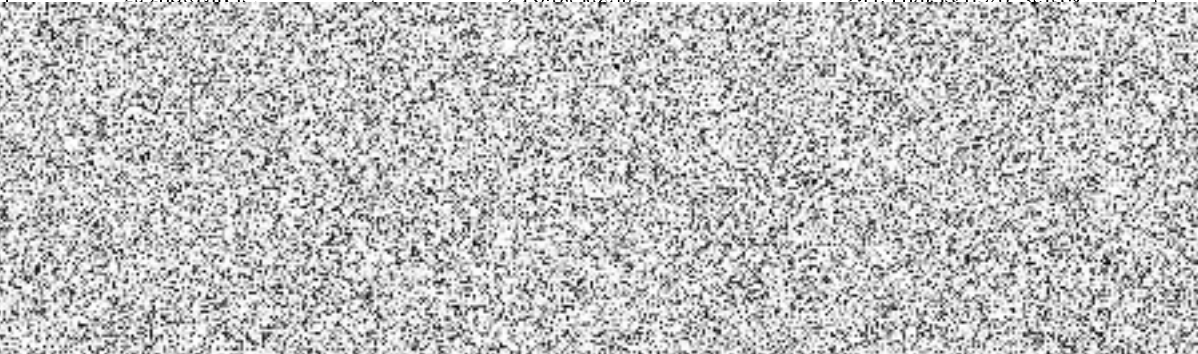

Datum:	
--------	--

EDS/SMVS se rozumí modulů Informačního systému programového financování.

KRYCI LIST ROZPOCTU

Název stavby	RAŠZ NOVÝ HRÁDEK MODERNIZACE AREÁLU - dohoda o narovnání	JKSO	
Název objektu	Objekt krytého bazénu	EČO	
Název části	ZL46 - Ozvučení bazénu	Misto	
Objednatel	Krajské řediteství Středočeského kraje	IČO	DIČ
Projektant	KOPRIN s.r.o.	75151481	CZ75151481
Zhotovitel	VALC, s.r.o.	45797030	CZ45797030
Zpracoval		45637151	CZ45637151
Rozpočet číslo	Dne	CZ-CPV	
	05.05.2022	CZ-CPA	

Měrné a účelové jednotky

Počet	Náklady / 1 m.j.	Počet	Náklady / 1 m.j.	Počet	Náklady / 1 m.j.
0	0,00	0	0,00	0	0,00

Rozpočtové náklady v CZK

A		B		C		
Základní rozp. náklady		Doplňkové náklady		Náklady na umístění stavby		
1	HSV Dodávky	0,00	8 Práce přesčas	0,00	13 Zařízení staveniště	0,00
2	Montáž	0,00	9 Bez pevné podl.	0,00	14 Projektové práce	0,00
3	PSV Dodávky	0,00	10 Kulturní památka	0,00	15 Územní vlivy	0,00
4	Montáž	0,00	11	0,00	16 Provozní vlivy	0,00
5	"M" Dodávky	0,00			17 Jiná VRN	0,00
6	Montáž	28 436,00			18 VRN z rozpočtu	0,00
7	ZRN (ř. 1-6)	28 436,00	12 DN (ř. 8-11)		19 VRN (ř. 13-18)	0,00
20	HZS	0,00	21 Kompl. činnost	0,00	22 Ostatní náklady	0,00

Projektant, Zhotovitel, Objednatel		D Celkem bez DPH 28 436,00																	
		<table border="1" style="width: 100%; border-collapse: collapse;"> <thead> <tr> <th>DPH</th> <th>%</th> <th>Základ daně</th> <th>DPH celkem</th> </tr> </thead> <tbody> <tr> <td>snižovaná</td> <td>15,0</td> <td style="text-align: right;">0,00</td> <td style="text-align: right;">0,00</td> </tr> <tr> <td>základní</td> <td>21,0</td> <td style="text-align: right;">28 436,00</td> <td style="text-align: right;">5 971,56</td> </tr> <tr> <td colspan="2">Cena s DPH</td> <td colspan="2" style="text-align: right;">34 407,56</td> </tr> </tbody> </table>		DPH	%	Základ daně	DPH celkem	snižovaná	15,0	0,00	0,00	základní	21,0	28 436,00	5 971,56	Cena s DPH		34 407,56	
		DPH	%	Základ daně	DPH celkem														
		snižovaná	15,0	0,00	0,00														
		základní	21,0	28 436,00	5 971,56														
Cena s DPH		34 407,56																	
E Přípočty a odpočty																			
Dodá zadavatel		0,00																	
Klouzavá doložka		0,00																	
Zvýhodnění		0,00																	

ROZPOČET S VÝKAZEM VÝMĚR

Stavba: RAŠZ NOVÝ HRÁDEK MODERNIZACE AREÁLU - dohoda o narovnání

Objekt: Objekt krytého bazénu

Část: ZL46 - Ozvučení bazénu

Objednatel: Krajské ředitelství Středočeského kraje

Zhotovitel: VALC, s.r.o.

Zpracoval:

Datum: 5. 5. 2022

Místo:

Č.	KCN	Kód položky	Popis	MJ	Množství celkem	Cena jednotková	Cena celkem
		21-M	Elektromontáže				28 436,00
1	R	21-M001	Ozvučení bazénu - viz cenová nabídka	kpl	1,000	28 436,00	28 436,00
			Celkem				28 436,00

Elektroinstalace slaboproudá plošné ozvučení - Rzy

SOUND SERVICE

Dvůr Králové nad Labem

Popis	MJ	Množství	J. cena	Cena celkem
1 výroba nového mezikruží pro reproduktory Dexon RT 110	ks	10	842,00	8420,00
2 montáž kov nosiče repr o mezikruží, otvory do ecophonu	ks	10	320,00	3200,00
3 montáž reproduktorů	ks	16	676,00	10816,00
4 Montáž ústředny, zkompletování, odzkoušení	hod	20	300,00	6000,00
Cena celkem				28 436,00 Kč



Změnový list pro nezbytné změny stavby v průběhu realizace

Změnový list číslo	47.
Identifikace akce:	
Název akce	KŘP Stěč - FKSP - RaSZ Dlouhé Rvy - rekonstrukce ubytovny, úprava stávající kotelny, obj. 006 a krytý bazén
Číslo akce EDS/SIVVS "	114V172000004
Objednatel:	Krajské ředitelství policie Středočeského kraje, Na Baních 1535, 156 00 Praha 5 -- Zbraslav, IČ 75151481
Zhotovitel:	VALC s.r.o., Pražská třída 13/84, Kukleny, 500 04 Hradec Králové, IČ 455 37 151
Projektant:	KOPRIN s.r.o., Ploštilova 11, Praha 4, Modřany, 143 00, číslo autorizace: C010771, IČ: 457 97 030
Předmět změnového listu: SO 02 – komunikace a zpevněné plochy.	
Část díla dotčená změnovým listem:	
SO 02 - komunikace a zpevněné plochy.	
<p>Projektová dokumentace zpevněných ploch a terénních úprav nekorrespondovala se skutečností na stavbě.</p> <ul style="list-style-type: none"> . PD nepočítala s přeložením a doplněním dlažby obrubníků u chodníku, pod který se pokládá horkovod a slaboproud. . v PD chyběla venkovní splašková kanalizace pro objekt SO 01. Při její pokládce došlo k zemním pracím mimo plochy v PD dotčené stavbou . z důvodu zachycení povrchových dešťových vod byl prodloužen odvodňovací žleb s osazením dvojité vpusti . z důvodu výškových rozdílů v terénu, bylo nutné vyztít opěrné zdi, natřít rámec PD . pro zvýšení kvality užívání stavby, byla zvětšena plocha zámkové dlažby před vstupem do bazénu . před dveřmi uo objektu SO 03 (sklad pelet) byla vyztžena opěrná zeď. Zeď odděluje plochu vstupu do skladu od příjezdové komunikace . vzhledem k rozhodnutí, vybudovat na střeše skladu pelet terasu s posezením, bylo nutné zásadně změnit terénní úpravy nad skladem pelet a to včetně rozšíření zpevněných ploch . ve výkazu výměr byly všeobecně poúhodnoceny výměry prováděných prací (m, m2 a m3) 	
Původní řešení dle smluvní (tendrové) dokumentace: zadávací PD a VV	
Nové řešení: viz přepracovaná PD projektantem „revize dokumentace“	
Zdůvodnění změny: chyby projektu, dodatečné zjištění a požadavek investora.	
Vliv změny na výkresovou dokumentaci: k předání dokončené stavby bude zhotovena DSPS	
Záznam o změně ve stavebním deníku a zápisech z kontrolních dnů: všechny změny jsou odsouhlaseny investorem v zápisech z kontrolních dnů	

Předpokládaný vliv na termín, kvalitu, cenu díla:		
Vliv na termín:		
Vliv na kvalitu díla:		ano, vše dle standardů a norem
Vliv na cenu:		ano
Přípočty k ceně díla bez DPH:	1 093 031,13 Kč	
Odpočty z ceny díla bez DPH:	- 1 500,00 Kč	
Celkový vliv na změnu ceny díla bez DPH:	1 091 531,13 Kč	
DPH:	229 221,54 Kč	
Celkový vliv na změnu ceny díla včetně DPH:	1 320 752,67 Kč	
Za zhotovitele:	Za projektanta:	Za technický dozor stavby:
<p>Úplnost změnového listu za účastníka programu zkontroloval:</p>		
Datum:		

EDS/SMVS se rozumí moduly informačního systému programového financování.

KRYCI LIST ROZPOČTU

Název stavby	RASZ NOVÝ HRÁDEK MODERNIZACE AREÁLU - dohoda o narovnání	JKSO	
Název objektu	Objekt krytého bazénu	ČČO	
Název části	ZL47 - komunikace a zpevněné plochy	Místo	
Objednatel	Krajské ředitelství Středočeského kraje	IČO	DIČ
Projektant	KOPRIN s.r.o.	75151481	CZ75151481
Zhotovitel	VALC, s.r.o.	45797030	CZ45797030
Zpracoval		45537151	CZ45537151
	Rozpočet číslo	Dne	CZ-CPV
		23.05.2022	CZ-CPA

Měrné a účelové jednotky

Počet	Náklady / 1 m.j.	Počet	Náklady / 1 m.j.	Počet	Náklady / 1 m.j.
0	0,00	0	0,00	0	0,00

Rozpočtové náklady v CZK

A Základní rozp. náklady		B Doplnkové náklady		C Náklady na umístění stavby		
1	HSV Dodávky	262 535,97	8 Práce přesčas	0,00	13 Zařízení staveniště	0,00
2	Montáž	699 366,56	9 Bez pevné podl.	0,00	14 Projektové práce	0,00
3	PSV Dodávky	12 016,75	10 Kulturní památka	0,00	15 Územní vlivy	0,00
4	Montáž	4 597,25	11	0,00	16 Provozní vlivy	0,00
5	"M" Dodávky	0,00			17 Jiné VRN	0,00
6	Montáž	0,00			18 VRN z rozpočtu	0,00
7	ZRN (ř. 1-6)	978 516,53	12 DN (ř. 8-11)		19 VRN (ř. 13-18)	0,00
20	HZS	113 014,60	21 Kompl. činnost	0,00	22 Ostatní náklady	0,00

Projektant, Zhotovitel, Objednatel



D Celkem bez DPH		1 091 531,13	
DPH	%	Základ daně	DPH celkem
snížená	15,0	0,00	0,00
základní	21,0	1 091 531,13	229 221,54
Cena s DPH		1 320 752,67	

E Přípočty a odpočty	
Dodá zadavatel	0,00
Klouzavá doložka	0,00
Zvýhodnění	0,00

ROZPOČET S VÝKAZEM VÝMĚR

Stavba: RAŠZ NOVÝ HRÁDEK MODERNIZACE AREÁLU - dohoda o narovnání

Objekt: Objekt krytého bazénu

Část: ZL47 - komunikace a zpevněné plochy

Objednatel: Krajské ředitelství Středočeského kraje

Zhotovitel: VALC, s.r.o.

Místo:

Zpracoval:

Datum: 28. 5. 2022

Č.	KCN	Kód položky	Popis	MJ	Množství celkem	Cena jednotková	Cena celkem	
1			Zemní práce				423 681,12	
1	221	113107177	Odstranění podkladů z betonu vyztuženého sítěmi II přes 150 do 300 mm: strojně pl přes 50 do 200 m2	m2	104,250	377,00	39 302,25	URS 2022/01
2	R	122738	ODKOPÁVKY A PROKOPÁVKY OBECNÉ TR. I, ODVOZ DO 20KM	M3	75,260	480,00	36 124,80	SOD
					100,26-25		75,260	
3	001	162351103	Vodorovné přemístění přes 50 do 500 m: výkopku/sypání z horniny třídy těžitelnosti I skupiny 1 až 3	m3	98,250	79,20	7 781,40	URS 2022/01
4	001	162651112	Vodorovné přemístění přes 4 000 do 5000 m výkopku/sypání z horniny třídy těžitelnosti I skupiny 1 až 3	m3	147,000	183,00	26 901,00	URS 2022/01
5	001	167151111	Nakládání výkopku z horniny třídy těžitelnosti I skupiny 1 až 3 přes 100 m3	m3	245,250	50,20	12 311,55	URS 2022/01
6	583	58344171	šetrkodr' frakce 0/32	t	142,000	455,00	64 630,00	URS 2022/01
7	001	171251101	Uložení sypání do násypů nezhatněných strojně	m3	56,250	82,90	4 663,13	URS 2022/01
8	001	171251201	Uložení sypání na skládky nebo mez-skládky	m3	147,000	20,70	3 042,90	URS 2022/01
9	R	17160	ULOŽENÍ SYPANINY DO NÁSYPU Z HORNIN KAMENITÝCH SE ZHUTNĚNÍM	M3	280,750	169,00	47 446,75	SOD
10	001	174151101	Zásyp jam, šachet, rýh nebo kolem objektů sypáním se zhutněním	m3	68,460	143,00	9 789,78	URS 2022/01
11	583	58331200	šetrkopáček netříděný	t	16,920	288,00	4 872,96	URS 2022/01
12	R	18130	UPRAVA PLÁNĚ BLC ZHUTNĚNÍ	M2	1 277,000	15,10	19 282,70	SOD
					1619-342		1 277,000	
13	R	18223	POZPROSTŘENÍ ORNICE VF SVAHU V TL DO 0,20M	M2	1 277,000	74,90	95 647,30	SOD
14	R	18242	ZALOŽENÍ TRÁVNÍKU HYDROOSEVEM NA ORNICI	M2	1 277,000	35,00	44 695,00	SOD
15	R	18247	OŠETŘOVÁNÍ TRÁVNÍKU	M2	251,000	6,00	1 506,00	SOD
					1619-1308		251,000	
16	R	183511	CHEMICKÉ ODPLEVELNÍ CELOPLOŠNĚ	M2	1 106,000	4,10	4 534,60	SOD
					1619-513		1 106,000	
5			Komunikace				244 932,82	
17	R	56314	VOZOVKOVÉ VRSTVY Z MECHANICKY ZPEVNĚNÍHO KAMENIVA TL. DO 200MM	M2	189,500	326,00	61 777,00	SOD
					276,5-87		189,500	
18	R	56331	50MM	M2	109,500	100,00	10 950,00	SOD
					kamenivo fr. 0/8		109,500	
					201,5-92		109,500	
19	R	56333	150MM	M2	22,500	154,00	3 465,00	SOD
					201,5-179		22,500	
20	R	56336	300MM	M2	262,500	380,00	99 750,00	SOD
					fr. 32/63		262,500	
					276,5-14		262,500	
21	R	57677R	TĚŽENÍ KAMENIVO (KAČÍREK)	T	19,500	1 520,00	29 640,00	SOD
					fr. 16/32		19,500	
					22-2,5		19,500	
22	R	582601	KRYTÝ Z BETON DLAŽDIC S F ZÁMKEM ŠEDÝCH TL. 60MM BEZ LOŽE	M2	23,000	450,00	10 350,00	SOD
					115-92		23,000	
23	221	596811121	Kladení betonové dlažby komunikací pro pěši do lože z kameniva velikosti do 0,09 m2 pl přes 50 do 100 m2	m2	91,500	290,00	26 535,00	URS 2022/01

ROZPOČET S VÝKAZEM VÝMĚR

Stavba: RAŠZ NOVÝ HRÁDEK MODERNIZACE AREÁLU - dohoda o narovnání

Objekt: Objekt krytého bazénu

Část: ZL47 - komunikace a zpevněné plochy

Objednatel: Krajské ředitelství Středočeského kraje

Zhotovitel: VALC, s.r.o.

Místo:

Zpracoval:

Datum: 28. 5. 2022

Č.	KCN	Kód položky	Popis	MJ	Množství celkem	Cena jednotková	Cena celkem	
24	592	59245501	dlažba desková betonová 500x500x50mm přírodní	m2	6,180	399,00	2 465,82	URS 2022/01
					6,180			

9 Ostatní práce 112 464,10

25	R	917223	SILNIČNÍ A CHODNÍKOVÉ OBRUBY Z BETONOVÝCH OBRUBNÍKŮ ŠÍŘ 100MM	M	84,000	330,00	27 720,00	SOD
					84,000			
26	221	935112211	Osazení příkopového žlabu do betonu tl 100 mm z betonových tvárnic š 800 mm	m	50,000	272,00	13 600,00	URS 2022/01
27	592	59227051	žlabovka příkopová betonová 300x800x170mm	m	150,000	408,00	61 200,00	URS 2022/01
28	R	93541	ŽLABY Z DÍLCŮ Z POLYMERBETONU SVĚTLÉ ŠÍŘKY DO 100MM VČETNĚ MŘÍŽÍ	M	-1,000	1 500,00	-1 500,00	SOD
29	005	977151123	Jádrové vrty diamantovými korunkami do stavebních materiálů D přes 130 do 150 mm	m	1,200	3 940,00	4 728,00	URS 2022/01
30	221	979054451	Očištění vybouraných zámkových dlaždic s původním spárováním z kameniva těženého	m2	91,500	73,40	6 716,10	URS 2022/01

HSV Práce a dodávky HSV 180 824,49

2 Zakládání 33 660,60

31	271	212750101	Trativod z drenážních trubek PVC-U SN 4 perforace 380° včetně lože otevřený výkop DN 100 pro budovy plocha pro vtékání vody min. 80 cm2/m	m	18,000	308,00	5 544,00	URS 2022/01
32	211	212972112	Opláštění drenážních trub filtrační textilí DN 100	m	18,000	24,30	437,40	URS 2022/01
33	011	274321311	Základové pasy ze ŽB bez zvýšených nároků na prostředí tř. C 16/20	m3	5,040	3 120,90	15 724,80	URS 2022/01
34	011	279113131	Základová zeď tl 150 mm z tvárnice ztraceného bednění včetně výplně z betonu tř. C 16/20	m2	5,250	944,00	4 956,00	URS 2022/01
35	011	279113134	Základová zeď tl přes 250 do 300 mm z tvárnice ztraceného bednění včetně výplně z betonu tř. C 16/20	m2	4,320	1 620,00	6 998,40	URS 2022/01

Úpravy povrchů, podlahy a osazování výplně

6 26 478,00

35	014	631311131	Doplnění dosavadních mazanin betonem prostým plochy do 1 m2 tloušťky přes 80 mm	m3	0,252	4 850,00	1 222,20	URS 2022/01
37	014	631312141	Doplnění rýh v dosavadních mazaninách betonem prostým	m3	2,520	5 240,90	13 204,80	URS 2022/01
38	011	637121112	Okapový chodník z kačírku tl 150 mm s udusáním	m2	25,750	468,00	12 051,00	URS 2022/01

8 Trubní vedení 7 898,00

39	271	871275211	Kanalizační potrubí z tvrdého PVC jednovrstvě tuhost třídy SN4 DN 125	m	7,500	301,00	2 257,50	URS 2022/01
40	271	877265271	Montáž lapače sítěšních splavenin z tvrdého PVC-systém KG DN 110	kus	9,000	206,00	1 854,00	URS 2022/01
41	283	283411110	lapače sítěšních splavenin okapová vpust' s klapkou+inspekční poklop z PP	kus	1,000	448,00	448,00	URS 2022/01
42	271	877275211	Montáž tvarovek z tvrdého PVC-systém KG nebo z polypropylenu-systém KG 2005 jednoosé DN 125	kus	11,000	223,00	2 453,00	URS 2022/01
43	286	28611354	koleno kanalizace PVC KG 125x15°	kus	11,000	80,50	885,50	URS 2022/01

997 Přesun sutě 41 208,95

44	013	997013501	Odvoz sutí a vybouraných hmot na skládku nebo meziskládku do 1 km se složením	t	65,724	230,00	15 116,52	SOD
45	013	997013509	Příplatek k odvozu sutí a vybouraných hmot na skládku ZKD 1 km přes 1 km	t	1 971,720	7,00	13 802,04	SOD
					65,724*30		1 971,720	

ROZPOČET S VÝKAZEM VÝMĚR

Stavba: RAŠZ NOVÝ HRÁDEK MODERNIZACE AREÁLU - dohoda o narovnání

Objekt: Objekt krytého bazénu

Část: ZL47 - komunikace a zpevněná plochy

Objednatel: Krajské ředitelství Středočeského kraje

Zhotovitel: VALC s.r.o.

Místo:

Zpracováno:

Datum: 28. 5. 2022

C	KCN	Kód položky	Popis	MJ	Množství celkem	Cena jednotková	Cena celkem		
46	221	997221611	Nakládání suti na dopravní prostředky pro vodorovnou úpravu	t	55,724	187,00	12 290,39	URS 2022/01	
998 Přesun hmot							71 578,94		
47	221	998223011	Přesun hmot pro pozemní komunikace s krytem dlaždeným	t	331,384	216,00	71 578,94	URS 2022/01	
PSV Práce a dodávky PSV							16 614,00		
711 Izolace proti vodě, vlhkosti a plynům							16 614,00		
48	711	711161215	Izolace proti zemní vlhkosti nepovou fólií: svíslá, rocek v 20,0 mm, tl do 1,0 mm	m2	71,000	234,00	16 614,00	URS 2022/01	
N00 Nepojmenované práce							113 014,60		
49	R	R001	Třídění materiálu křivočáčkou, zřízení horské vpust, sítňáky - viz CN	kpl	1,000	113 014,60	113 014,60	CN	
Celkem							1 091 531,13		

CENOVÁ NABÍDKA

Stavba: RaSZ Nový Hrádek - Dlouhá Ržy

Místo:

Datum: 05.05.2022

Zadavatel:

Projektant:

Zhotovitel:

Zpracovatel:

PČ	Popis	MJ	Množství	J.cena [CZK]	Cena celkem [CZK]
Náklady soupisu celkem					113 014,60
Práce a dodávky HSV					113 014,60
<u>Zemní práce</u>					54 000,00
1	Třídění materiálu - katrovačka	hod	20,000	3 200,00	54 000,00
<u>Ostatní práce</u>					17 193,60
2	D+M betonových stříšek pro opěrné zdi	kus	38,000	477,60	17 193,60
<u>Trubní vedení</u>					31 821,00
3	Navrývka	kus	3,000	820,00	2 460,00
4	Zřízení horské vpusti včetně litinové míže kompletní provedení včetně přesunů hmot	kus	1,000	29 361,00	29 361,00



Změnový list pro nezbytné změny stavby v průběhu realizace

Změnový list číslo	48.
Identifikace akce:	
Název akce	KŘP Stěk - FKSP - RaSZ Dlouhé Rzy - rekonstrukce ubytovny, úprava stávající kotelny, obj. 006 a krytý bazén
Číslo akce EDS/SMVS ¹¹	114V172000004
Objednatel:	Krajské ředitelství policie Středočeského kraje, Na Baních 1535, 156 00 Praha 5 -- Zbraslav, IČ 75151481
Zhotovitel:	VALC s.r.o., Pražská třída 13/84, Kukleny, 500 04 Hradec Králové, IČ 455 37 151
Projektant:	KOPRIN s.r.o., Ploštilova 11, Praha 4, Modřany, 143 00, Číslo autorizace: 0010771, IČ: 457 97 030
Předmět změnového listu: SO 03 – konstrukce zámečnické.	
Část díla dotčená změnovým listem:	
SO 03 – konstrukce zámečnické.	
<p>Na střeše skladu pelet je vybudovaná terasa s posezením. Nad rámec PD je osazeno zábradlí s dřevěnými výplněmi ve stejném stylu jako ostatní zábradlí v areálu. Na podlahu byly použity betonové dlaždice na terčích.</p>	
Původní řešení dle smluvní (tendrové) dokumentace: zadávací PD a VV	
Nové řešení: viz přepracovaná PD projektantem „Revize dokumentace“	
Zdůvodnění změny: požadavek investora.	
Vliv změny na výkresovou dokumentaci: k předání dokončené stavby bude zhotovena ŔSPS	
Záznam o změně ve stavebním deníku a zápisech z kontrolních dnů: veškeré změny jsou odsouhlaseny investorem v zápisech z kontrolních dnů	
Předpokládaný vliv na termín, kvalitu, cenu díla:	

Vliv na termín:		
Vliv na kvalitu díla:		ano, vše dle standardů a norem:
Vliv na cenu:		ano
Připočty k ceně díla bez DPH:		241 545,55 Kč
Odpočty z ceny díla bez DPH:		-11 200,00 Kč
Celkový vliv na změnu ceny díla bez DPH:		130 345,55 Kč
DPH:		39 991,83 Kč
Celkový vliv na změnu ceny díla včetně DPH:		170 337,38 Kč
Za zhotovitele:	Za projektanta:	Za technický dozor stavby:
Datum: 20.6.2022	Datum: 29.7.2022	Datum: 22.06.2022
Úplnost změnového listu za účastníka programu zkortoloval:		
Datum:		

EDS/SMVS se rozumí moduly Informačního systému programového financování.

KRYCI LIST ROZPOCTU

Název stavby	RAŠZ NOVÝ HRÁDEK MODERNIZACE AREÁLU - dohoda o narovnání	JKSO	
Název objektu	Úprava kotelny v objektu 006	EČO	
Název části	ZL48 - venkovní zábradní, dlažba na terase	Místo	
Objednatel	Krajské ředitelství Středočeského kraje	IČO	DIČ
Projektant	KOPRIN s.r.o.	75151481	CZ75151481
Zhotovitel	VALC, s.r.o.	45797030	CZ45797030
Zpracoval		45537151	CZ45537151
	Rozpočet číslo	Dne	CZ-CPV
		05.05.2022	CZ-CPA

Měrné a účelové jednotky

Počet	Náklady / 1 m.j.	Počet	Náklady / 1 m.j.	Počet	Náklady / 1 m.j.
0	0,00	0	0,00	0	0,00

Rozpočtové náklady v CZK

A Základní rozp. náklady			B Doplnkové náklady		C Náklady na umístění stavby				
1	HSV	Dodávky	0,00	8	Práce přesčas	0,00	13	Zařízení staveniště	0,00
2		Montáž	0,00	9	Bez pevné podl.	0,00	14	Projektové práce	0,00
3	PSV	Dodávky	0,00	10	Kulturní památka	0,00	15	Územní vlivy	0,00
4		Montáž	190 446,80	11		0,00	16	Provozní vlivy	0,00
5	"M"	Dodávky	0,00				17	Jiné VRN	0,00
6		Montáž	0,00				18	VRN z rozpočtu	0,00
7	ZRN (ř. 1-6)		190 446,80	12	DN (ř. 8-11)		19	VRN (ř. 13-18)	0,00
20	HZS		0,00	21	Kompl. činnost	0,00	22	Ostatní náklady	0,00

Projektant, Zhotovitel, Objednatel				D Celkem bez DPH 190 446,80			
				DPH	%	Základ daně	DPH celkem
				snižena	15,0	0,00	0,00
				základní	21,0	190 446,80	39 993,83
				Cena s DPH			230 440,63
E Přípočty a odpočty							
Dodá zadavatel				0,00			
Klouzavá doložka				0,00			
Zvýhodnění				0,00			

V Pardubicích dne: 08.05. 2022

Vyřizuje:

e-mail:

tel :

Příprava realizace

VALC, s.r.o.

Pražská třída 13/84, 500 04 Hradec Králové

- Kukleny

**Nabídka na: výroba a montáž zábradlí objektu SO03**

Místo: Rzy, rekreační a školící středisko Policie České republiky

Cenová nabídka:

1. Výroba sestav ocelového zábradlí dle návrhu a zaměření, 506 kg -	56 672,- Kč
2. Montáž sestav ocelového zábradlí, 506 kg	- 26 312,- Kč
3. Kotvení – 19 x chemická kotva, materiál nerez	- 10 450,- Kč
4. Výroba a montáž dřevěných výplní	- 20 400,- Kč
5. Povrchová úprava – žárové zinkování /ocel/	- 22 264,- Kč
6. Povrchová úprava – moření /dřevo/	- 7 400,- Kč
7. Doprava	- 5 000,- Kč
CELKEM	148 498,- Kč

V ceně je výroba, dodání, montáž, povrchová úprava
Výroba na místě dle zaměření

Platební podmínky:

- ☐ Ceny jsou uvedené bez platné DPH
- ☐ Splatnost vystavených faktur je 14 dní
- ☐ Ceny jsou platné do 31. 05. 2022

08. 05. 2022





Ekolizol V+V spol. s r.o.

Obránců míru 30, 503 02 Předměřice n. Labem

Pol.č.	Popis	Množství	Jednotková cena	Cena celkem
POLOŽKOVÝ ROZPOČET				
	VCP			73 148,80 Kč
1	Dlažby na terasu			
	D+M betonovéšené dlažby 50x50 kladené na terče	26,01 m ²	1 280,00	33 292,80 Kč
	D+M rektifikačních terčů o výšce do 200mm	208 ks	157,00	32 656,00 Kč
	Úprava vstupu na terasu	1 ks	4 900,00	4 900,00 Kč
	Doprava a podružný materiál	1 kpl	2 300,00	2 300,00 Kč

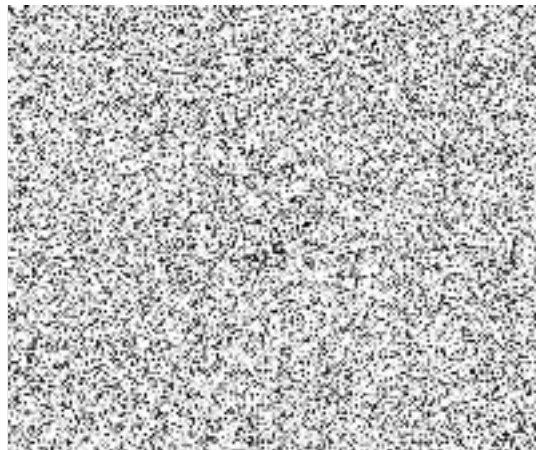

Z m ě n o v ý l i s t pro nezbytné změny stavby v průběhu realizace

Změnový list číslo		49.
Identifikace akce:		
Název akce	KŘP Stěk - FKSP - RaSZ Dlouhé Rzy - rekonstrukce ubytovny, úprava stávající kotelny, obj. 006 a krytý bazén	
Číslo akce EDS/SMVS ¹⁾	114V17200DD04	
Objednatel:	Krajské ředitelství policie Středočeského kraje, Na Baních 1535, 156 00 Praha 5 – Zbraslav, IČ 75151481	
Zhotovitel:	VALC s.r.o., Pražská třída 13/84, Kukleny, 500 04 Hradec Králové, IČ 455 37 151	
Projektant:	KOPRIN s.r.o., Ploštilova 11, Praha 4, Modřany, 143 00, Číslo autorizace: 0010771, IČ: 457 97 030	
Předmět změnového listu: SO 0 – úpravy povrchů.		
Část díla dotčená změnovým listem:		
SO 03 – úpravy povrchů - marmolit		
Z praktického hlediska bylo rozhodnuto o náhradě klasické venkovní omítky na skladu pelet. Náhradou je tenkovrstvá akrylátová omítka Weberpas marmolit.		
Původní řešení dle smluvní (tendrové) dokumentace: zadávací PD a VV - vnější vápenocementová omítka, jádro štuk		
Nové řešení: viz přepracovaná PD projektantem „Revize dokumentace“		
Zdůvodnění změny: dodatečný požadavek investora.		
Vliv změny na výkresovou dokumentaci: k předání dokončené stavby bude zhotovena DSPS		
Záznam o změně ve stavebním deníku a zápisech z kontrolních dnů: veškeré změny jsou odsouhlaseny investorem v zápisech z kontrolních dnů		
Předpokládaný vliv na termín, kvalitu, cenu díla:		

Vliv na termín:		
Vliv na kvalitu díla:	ano, vše dle standardů a norem	
Vliv na cenu:		
Přípočty k ceně díla bez DPH:	69 739,33 Kč	
Odpočty z ceny díla bez DPH:	- 15 409,06 Kč	
Celkový vliv na změnu ceny díla bez DPH:	54 330,27 Kč	
DPH:	11 409,37 Kč	
Celkový vliv na změnu ceny díla včetně DPH:	65 739,70 Kč	
Za zhotovitele:	Za projektanta:	Za technický dozor stavby:

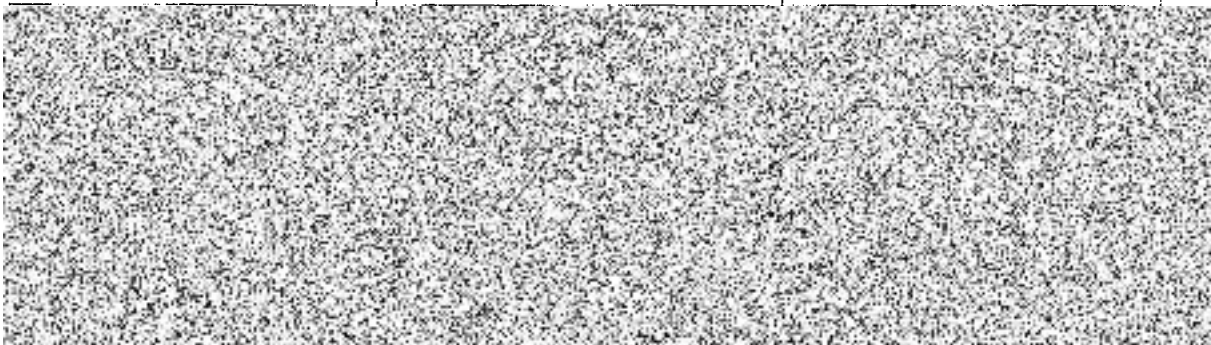

Datum:	
--------	--

EDS/SMVS se rozumí moduly Informačního systému programového financování.

KRYCI LIST ROZPOCTU

Název stavby	RAŠZ NOVÝ HRÁDEK MODERNIZACE AREÁLU - dohoda o narovnání	JKSO	
Název objektu	Úprava kotelny v objektu 006	EČO	
Název části	ZL49 - marmolit	Místo	
Objednatel	Krajské ředitelství Středočeského kraje KOPRIN s.r.o. VALC, s.r.o.	IČO	DIČ
Projektant		75151481	CZ75151481
Zhotovitel		45797030	CZ45797030
Zpracoval		45637151	CZ45637151
	Rozpočet číslo	Dne	CZ-CPV
		05.05.2022	CZ-CPA

Měrné a účelové jednotky

Počet	Náklady / 1 m.j.	Počet	Náklady / 1 m.j.	Počet	Náklady / 1 m.j.
0	0,00	0	0,00	0	0,00

Rozpočtové náklady v CZK

A Základní rozp. náklady			B Doplnkové náklady			C Náklady na umístění stavby																			
1	HSV	Dodávky	37 520,53	8	Práce přesčas	0,00	13	Zařízení slaveniště	0,00																
2		Montáž	16 809,80	9	Boz pevné počl.	0,00	14	Projektové práce	0,00																
3	PSV	Dodávky	0,00	10	Kulturní památka	0,00	15	Uzemní vlivy	0,00																
4		Montáž	0,00	11		0,00	16	Provozní vlivy	0,00																
5	"M"	Dodávky	0,00				17	Jiné VRN	0,00																
6		Montáž	0,00				18	VRN z rozpočtu	0,00																
7	ZRN (ř. 1-6)		54 330,33	12	DN (ř. 8-11)		19	VRN (ř. 13-18)	0,00																
20	HZS		0,00	21	Kompl. činnost	0,00	22	Ostatní náklady	0,00																
Projektant, Zhotovitel, Objednatel							D Celkem bez DPH																		
							54 330,33																		
							<table border="1" style="width: 100%; border-collapse: collapse;"> <tr> <th>DPH</th> <th>%</th> <th>Základ daně</th> <th>DPH celkem</th> </tr> <tr> <td>snížená</td> <td>15,0</td> <td>0,00</td> <td>0,00</td> </tr> <tr> <td>základní</td> <td>21,0</td> <td>54 330,33</td> <td>11 409,37</td> </tr> <tr> <td colspan="2">Cena s DPH</td> <td colspan="2" style="text-align: right;">65 739,70</td> </tr> </table>			DPH	%	Základ daně	DPH celkem	snížená	15,0	0,00	0,00	základní	21,0	54 330,33	11 409,37	Cena s DPH		65 739,70	
DPH	%	Základ daně	DPH celkem																						
snížená	15,0	0,00	0,00																						
základní	21,0	54 330,33	11 409,37																						
Cena s DPH		65 739,70																							
							E Připočty a odpočty																		
							<table border="1" style="width: 100%; border-collapse: collapse;"> <tr> <td>Dotá zadavatel</td> <td style="text-align: right;">0,00</td> </tr> <tr> <td>Kluzavá doložka</td> <td style="text-align: right;">0,00</td> </tr> <tr> <td>Zvýhodnění</td> <td style="text-align: right;">0,00</td> </tr> </table>			Dotá zadavatel	0,00	Kluzavá doložka	0,00	Zvýhodnění	0,00										
Dotá zadavatel	0,00																								
Kluzavá doložka	0,00																								
Zvýhodnění	0,00																								

ROZPOČET S VÝKAZEM VÝMĚR

Stavba: RAŠZ NOVÝ HRÁDEK MODERNIZACE AREÁLU - dohoda o narovnání

Objekt: Úprava kotelny v objektu 006

Část: ZL49 - marmolit

Objednatel: Krajské ředitelství Středočeského kraje

Zhotovitel: VALC, s.r.o.

Místo:

Zpracoval:

Datum: 5. 5. 2022

Č.	KCN	Kód položky	Popis	MJ	Množství celkem	Cena jednotková	Cena celkem	
		HSV	Práce a dodávky HSV				54 330,33	
		6	Úpravy povrchů, podlahy a osazování výplní				54 330,33	
1	011	622131121	Penetrační nátěr vnějších stěn nanášený ručně	m2	59,000	56,50	3 333,50	URS 2022/01
2	014	622135011	Vyrovnání podkladu vnějších stěn tmelem tl do 2 mm	m2	59,000	190,00	11 210,00	URS 2022/01
3	011	622142001	Položení vnějších stěn sklovláknitým plotivem vtačeným do tankovrstvé hmoly	m2	59,000	237,00	13 983,00	URS 2022/01
4	011	622511112.WBR001	Tenkovrstvá akrylátová omítka weberpas marmolit střednězrný vnějších stěn	m2	59,000	698,37	41 203,83	URS 2022/01
					55+4	59,000		
5	R	622321341	Omítka vápno-cementová vnějších pluch nanášená strojně dvouvrstvá, tloušťky jádrové omítky do 15 mm a tloušťky štuky do 3 mm štuková stěn	m2	-55,000	280,00	-15 400,00	SOD
Celkem							54 330,33	

Změnový list pro nezbytné změny stavby v průběhu realizace

Změnový list číslo	50.
Identifikace akce:	
Název akce	KŘP Stěk - FKSP - RaŠZ Dlouhé Rzy - rekonstrukce ubytovny, úprava stávající kotelny, obj. 006 a krytý bazén
Číslo akce EDS/SMVS *	114V17200004
Objednatel:	Krajské ředitelství policie Středočeského kraje, Na Baních 1535, 156 00 Praha 5 – Zbraslav, IČ 75151481
Zhotovitel:	VALC s.r.o., Pražská třída 13/84, Kuklony, 500 04 Hradec Králové, IČ 455 37 151
Projektant:	KOPRIN s.r.o., Ploštilova 11, Praha 4, Modřany, 143 00, Číslo autorizace: 0010771, IČ: 457 97 030
Předmět změnového listu: SO 03 – stavební práce.	
Část díla dotčená změnovým listem:	
SO 03 – stavební práce.	
<p>Při zahájení prací na stavebních úpravách kotelny a skladu pelet bylo zjištěno několik nesrovnalostí s PD. To vyplývalo z toho, že se jednalo o rekonstrukci prostor, ke kterým se nedochovala původní dokumentace. Dále před zahájením projekčních prací nebyl proveden stavební průzkum ani geologický průzkum.</p> <p>Při vlastní realizaci bylo nutné provést nad rámec PD:</p> <ul style="list-style-type: none"> . podchycení stropu s nosnou zdi a to včetně vybetonování dvou patek, pro ocelovou podpěrnou konstrukci . po odkopání zeminy, pro snížení podlahy, byla zjištěna vysoká hladina spodní vody. Obnažené základové zdivo bylo srovnáno (omítnuto) byla natavena izolace proti zemní vlhkosti a lepenka byla ochráněna přízdívkou . pro snížení vlhkosti pod podlahou kotelny a skladu pelet byly prohloubeny výkopy, doplněna drenážní vrstva (kamenivo). V rohu kotelny je vyzděna sběrná jímka s poklopem pro spodní vodu. V případě nutnosti může být osazeno čerpadlo na odvod spodních vod . z důvodu pokládky nové ležaté kanalizace z prostoru 2.NP (bar u školici místnosti) bylo nutné provést výkopy a jejich zpětné zasypání se zhutněním . za účelem vybudování terasy s posezením na střeše skladu pelet, došlo ke stavebním úpravám zdiva nad úrovní monolitického stropu skladu (zvýšení „atiky“) . pro prostupy kamenným zdivem soklů bylo nutné provést jádrové vrtání . ve výkazu výměr scházelo okno do kotelny 	
Původní řešení dle smluvní (tendrové) dokumentace: zadávací PD a VV	
Nové řešení: viz přepracovaná PD projektantem „Revize dokumentace“	
Zdůvodnění změny: chyby projektu, dodatečná zjištění, požadavek investora.	

Vliv změny na výkresovou dokumentaci: k předání dokončené stavby bude zhotovena DSP5		
Záznam o změně ve stavebním deníku a zápisech z kontrolních dnů: veškeré změny jsou odsouhlaseny investorem v zápisech z kontrolních dnů		
Předpokládaný vliv na termín, kvalitu, cenu díla:		
Vliv na termín:		
Vliv na kvalitu díla:	ano, vše dle standardů a norem	
Vliv na cenu:	ano	
Připočty k ceně díla bez DPH:		408 250,42 Kč
Odpočty z ceny díla bez DPH:		- 89 555,00 Kč
Cellkový vliv na změnu ceny díla bez DPH:		308 703,42 Kč
DPH:		85 827,72 Kč
Cellkový vliv na změnu ceny díla včetně DPH:		494 531,14 Kč
Za zhotovitele:	Za projektanta:	Za technický dozor stavby:
Úplnost změnového listu za účasti programu zkontrolovat:		
Datum:		

¹⁾ EDS/SMVS se rozumí moduly Informačního systému programového financování.

KRYCI LIST ROZPOČTU

Název stavby	RASZ NOVÝ HRÁDEK MODERNIZACE AREÁLU - dohoda o narovnání	JKSO	
Název objektu	Úprava kotelny v objektu 006	EČO	
Název části	ZL50 - Stavební práce SO03	Místo	
Objednatel	Krajské ředitelství Středočeského kraje	IČO	DiČ
Projektant	KOPRIN s.r.o.	75151481	CZ75151481
Zhotovitel	VALC. s.r.o.	45797030	CZ45797030
Zpracoval		45537151	CZ45537151
	Rozpočet číslo	Dne	CZ-CPV
		28.05.2022	CZ-CPA

Měrné a účelové jednotky

Počet	Náklady / 1 m.j.	Počet	Náklady / 1 m.j.	Počet	Náklady / 1 m.j.
0	0,00	0	0,00	0	0,00

Rozpočtové náklady v CZK

A Základní rozp. náklady			B Doplnkové náklady		C Náklady na umístění stavby	
1	HSV	Dodávky	75 678,25	8	Práce přesčas	0,00
2		Montáž	222 849,52	9	Bez pevné podl.	0,00
3	PSV	Dodávky	51 345,62	10	Kulturní památka	0,00
4		Montáž	58 830,03	11		0,00
5	"M"	Dodávky	0,00			
6		Montáž	0,00			
7	ZRN (ř. 1-6)		408 703,42	12	DN (ř. 8-11)	
20	HZS		0,00	21	Kompl. činnost	0,00
13		Zařízení staveniště				0,00
14		Projektové práce				0,00
15		Územní vlivy				0,00
16		Provozní vlivy				0,00
17		Jiné VRN				0,00
18		VRN z rozpočtu				0,00
19		VRN (ř. 13-18)				0,00
22		Ostatní náklady				0,00

Projektant, Zhotovitel, Objednatel

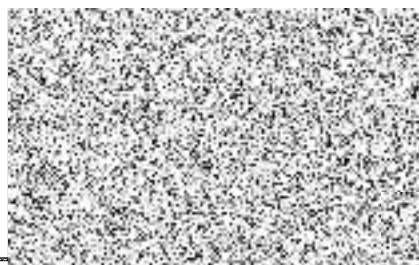

D Celkem bez DPH 408 703,42

DPH	%	Základ daně	DPH celkem
snížená	15,0	0,00	0,00
základní	21,0	408 703,42	85 827,72

Cena s DPH 494 531,14

E Přípočty a odpočty

Dodá zadavatel	0,00
Klouzavá doložka	0,00
Zvýhodnění	0,00

ROZPOČET S VÝKAZEM VÝMĚR

Stavba: RAŠZ NOVÝ HRÁDEK MODERNIZACE AREÁLU - dohoda o narovnání

Objekt: Úprava kotelny v objektu 006

Část: ZL50 - Stavobní práce SO03

Objednatel: Krajské ředitelství Středočeského kraje

Zhotovitel: VALC, s.r.o.

Místo:

Zpracoval:

Datum: 28. 5. 2022

Č.	KCN	Kód položky	Popis	MJ	Množství celkem	Cena jednotková	Cena celkem	
HSV							298 527,77	
1 Zemní práce							123 843,27	
1	001	131413711	Hloubení zapážených jam v soudržných horninách třídy těžitelnosti II skupiny 5 ručně	m3	1,152	2 940,00	3 386,88	URS 2022/01
			patky pro HEB					
			2*(0,6*0,6*0,6)		0,432			
			1*(0,6*2,0*0,6)		0,720			
			Součet		1,152			
2	R	131561102	Hloubení nezapažených jam a zářezů s urovnáním dna do předepsaného profilu a spádu v hornině tř. 6 přes 100 do 1 000 m3	m3	-16,500	514,00	-8 481,00	SOD
			-55m2 * 0,3m					
			-16,5		-16,500			
3	001	139752101	Výkopávky v uzavřených prostorech v hornině třídy těžitelnosti II skupiny 4 až 5 ručně	m3	16,530	4 490,00	74 035,00	URS 2022/01
4	001	139951121	Bourání kci v hloubených výkopávkách ze zdva z betonu prostého strojně	m3	4,530	4 390,00	19 755,00	URS 2022/01
			"základ pod kotel" 3*3*0,5		4,500			
5	001	161111512	Svislé přemístění výkopku z horniny třídy těžitelnosti II skupiny 4 a 5 nošením	m3	22,152	670,00	14 908,30	URS 2022/01
			16,5+1,152+4,5		22,152			
6	001	162211211	Vodorovné přemístění do 10 m nošením výkopku z horniny třídy těžitelnosti II skupiny 4 a 5	m3	22,152	348,00	7 708,90	URS 2022/01
7	001	162211219	Příplatek k vodorovnému přemístění nošením za každých dalších 10 m nošení výkopku z horniny třídy těžitelnosti II skupiny 4 a 5	m3	22,152	321,00	7 110,78	URS 2022/01
8	001	162751137	Vodorovné přemístění přes 9 000 do 10000 m výkopku/sypaniny z horniny třídy těžitelnosti II skupiny 4 a 5	m3	5,652	345,00	1 949,94	URS 2022/01
			1,152+4,5		5,652			
9	001	162751139	Příplatek k vodorovnému přemístění výkopku/sypaniny z horniny třídy těžitelnosti II skupiny 4 a 5 ZKD 1000 m přes 10000 m	m3	84,780	27,00	2 289,08	URS 2022/01
			"celkem 25km"					
			5,652*15		84,780			
10	001	167151102	Nakládání výkopku z hornin třídy těžitelnosti II skupiny 4 a 5 do 100 m3	m3	5,652	200,00	1 130,40	URS 2022/01
2 Zakládání							15 080,56	
11	011	276322611	Základové patky ze ŽB se zvýšenými nároky na prostředí tř. C 30/37	m3	1,152	3 760,00	4 354,56	URS 2022/01
			patky pro HEB					
			2*(0,6*0,6*0,6)		0,432			
			1*(0,6*2,0*0,6)		0,720			
			Součet		1,152			
12	011	275361821	Výztuž základových patek betonářskou ocelí 10 505 (R)	t	0,173	62 000,00	10 726,00	URS 2022/01
			1,152*150*0,001		0,173			
			Součet		0,173			
3 Svislé a kompletní konstrukce							45 962,79	
13	R	311113154	Nadzákladové zdi z tvárnice ztlaceného bednění hladkých, včetně výplně z betonu třídy C 25/30, tloušťky zdva přes 250 do 300 mm	m2	16,300	1 433,35	23 363,61	SOD
			85,5-69,2		16,300			

ROZPOČET S VÝKAZEM VÝMĚR

Stavba: RAŠZ NOVÝ HRÁDEK MODERNIZACE AREÁLU - dohoda o narovnání

Objekt: Úprava kotelny v objektu 006

Část: ZL50 - Stavební práce SO03

Objednatel: Krajské ředitelství Středočeského kraje

Zhotovitel: VALC, s.r.o.

Místo:

Zpracoval:

Datum: 28. 5. 2022

Č.	KCN	Kód položky	Popis	MJ	Množství celkem	Cena jednotková	Cena celkem	
14	014	317121251	Montáž ŽB překladů prefabrikovaných do rýh světlosti otvoru do 1800 mm stávající překlad krátký	kus	1,000	326,00	326,00	URS 2022/01
			1		1,000			
			Součet		1,000			
15	593	59321120	překlad železobetonový RZP 1790x240x190mm	kus	1,000	1 420,00	1 420,00	URS 2022/01
15	011	346244811	Přízdívky izolační tl 65 mm z cihel tl 290 mm pevnosti P 20 na MC 10 0,5*(6,95*2+7,773*2)	m2	14,723	675,00	9 938,03	URS 2022/01
			Součet		14,723			
					14,723			
17	011	346245999	Příplatek k přízdívkám izolačním za ochranu svisté izolace zaléváním maltou min MC 10	m2	14,723	198,00	2 915,15	URS 2022/01
18	011	358381112	Jimka 750x750x750 mm ze ŽR	kus	1,000	8 000,00	8 000,00	URS 2022/01
8 Trubní vedení							6 230,00	
19	271	859102112	Osazení poklopů litinových nebo ocelových včetně rámu pro třídu zatížení A15, A50	kus	1,000	1 040,00	1 040,00	URS 2022/01
20	562	56230625	poklop šachtový čtvercový 500x500mm s rámem pro zabetonování	kus	1,000	5 190,00	5 190,00	URS 2022/01
9 Ostatní konstrukce a práce, bourání							57 783,69	
21	003	941121111	Montáž lešení řadového trubkového těžkého s podlahami zatížení do 300 kg/m2 š do 1,5 m v do 10 m 4*8+4*2	m2	40,000	142,30	5 692,00	URS 2022/01
			Součet		40,000			
22	003	941121211	Příplatek k lešení řadovému trubkovému těžkému s podlahami š 1,5 m v 10 m za první a ZKD den použití 40*30	m2	1 200,000	1,53	1 836,00	URS 2022/01
					1 200,000			
23	003	941121611	Demontáž lešení řadového trubkového těžkého s podlahami zatížení do 300 kg/m2 š do 1,5 m v do 10 m	m2	40,000	85,90	3 436,00	URS 2022/01
24	R	962032231	Bourání zdiva nadzákladového z cihel nebo tvárníc z cihel pálených nebo vápenopískových, na maltu vápennou nebo vápenocementovou, objemu přes 1 m3	m3	0,320	695,37	222,52	SOD
25	013	964011231	Výbourání ŽB překladů prefabrikovaných dl do 3 m hmotnosti do 150 kg/m stávající překlad krátký	m3	0,108	4 060,00	438,48	URS 2022/01
			0,3*0,3*1,2		0,108			
			Součet		0,108			
26	013	973022351	Výsekání kapes ve zdivu z kamene pl do 0,15 m2 hl do 300 mm	kus	2,000	608,00	1 216,00	URS 2022/01
27	005	977151113	Jádrové vrty diamantovými korunkami do D 50 mm do stavebních materiálů pro řez diamantovým lanem	m	2,000	2 420,00	4 840,00	URS 2022/01
			4*0,5		2,000			
			Součet		2,000			
28	005	977151123	Jádrové vrty diamantovými korunkami do D 150 mm do stavebních materiálů osazení nově kamenného překladu	m	2,000	3 940,00	7 880,00	URS 2022/01
			4*0,5		2,000			
			Součet		2,000			
29	005	977151125	Jádrové vrty diamantovými korunkami do stavebních materiálů D přes 180 do 200 mm	m	0,600	6 620,00	5 298,00	URS 2022/01
30	005	977151128	Jádrové vrty diamantovými korunkami do stavebních materiálů D přes 250 do 300 mm	m	0,800	8 860,00	7 088,00	URS 2022/01
31	005	977151131	Jádrové vrty diamantovými korunkami do stavebních materiálů D přes 350 do 400 mm	m	0,800	11 000,00	8 880,00	URS 2022/01

ROZPOČET S VÝKAZEM VÝMĚR

Stavba: RAŠZ NOVÝ HRÁDEK MODERNIZACE AREÁLU - dohoda o narovnání

Objekt: Úprava koteleny v objektu 006

Část: ZL50 - Stavební práce SO03

Objednatel: Krajské ředitelství Středočeského kraje

Zhotovitel: VALC, s.r.o.

Místo:

Zpracoval:

Datum: 28. 5. 2022

Č.	KCN	Kód položky	Popis	MJ	Množství celkem	Cena jednotková	Cena celkem	
32	R	977211134	Řezání konstrukcí sténovou pilou z kamene hloubka řezu přes 420 do 520 mm v základním rozpočtu	m	2,800	4 214,88	10 958,69	SOD
			-2,2		-2,200			
			skutečnost					
			2*2,4		4,800			
			Součet		2,800			
997 Přesun sutě							30 994,52	
33	R	997013152	Vnitrostaveništní doprava suti a vybouraných hmot vodorovně do 50 m svisle s omezením mechanizace pro budovy a haly výšky přes 6 do 9 m	t	20,415	650,00	13 269,75	SOD
34	R	997013501	Odvoz suti a vybouraných hmot na skládku nebo meziskládku se složením, na vzdálenost do 1 km	t	20,415	230,00	4 695,45	SOD
35	R	997013509	Odvoz suti a vybouraných hmot na skládku nebo meziskládku se složením, na vzdálenost. Příplatek k ceně za každý další i započatý 1 km přes 1 km	t	636,432	7,00	4 455,02	SOD
			26,513*24 "Přepočtené koeficientem množství		636,432			
36	R	997013831	Poplatek za uložení stavebního odpadu na skládce (skládkově) smíšeného stavebního a demoličního zatříděného do Katalogu odpadů pod kódem 170 904	t	20,415	420,00	8 574,30	SOD
998 Přesun hmot							18 632,94	
37	011	998017001	Přesun hmot s omezením mechanizace pro budovy v do 6 m	t	19,556	948,00	18 632,94	URS 2022/01
PSV PSV							110 175,65	
711 Izolace proti vodě, vlhkosti a plynům							21 186,00	
38	711	711142559	Provedení izolace proti zemní vlhkosti pásy přitavením svisle NAIP 0,65*(6,95*2+7,773*2) Součet	m2	19,140	130,00	2 488,20	URS 2022/01
					19,140			
					19,140			
39		62832002	pás asfaltový natavitelný oxidovaný tl. 4,2mm typu s vložkou ze skleněné rohože, hrubozrnným posypem -205*1,15 "Přepočtené koeficientem množství	m2	-235,750	100,00	-23 575,00	SOD
					-235,750			
40	628	62853004	pás asfaltový natavitelný modifikovaný SBS tl. 4,0mm s vložkou ze skleněné tkaniny a spalitelnou PE fólií nebo jemnozrnným minerálním posypem na horním povrchu dle SOD 205*1,15 "Přepočtené koeficientem množství svislá část - dodatečné práce 0,65*(6,95*2+7,773*2)*1,15 "přepočtené koeficientem množství Součet	m2	257,761	164,00	42 272,80	URS 2022/01
					257,761			
					22,011			
					257,761			
713 Izolace tepelné							8 149,15	
41	713	713131141	Montáž izolace tepelné stěn a základů lepením celoplošné rohoží, pásů, dílců, desek	m2	14,250	157,87	2 249,65	SOD
42	283	28376423	deska z polystyrénu XPS, hrana poloobrážková a hladký povrch 300kPA tl 120mm 14,25 * 1,2	m2	17,100	345,00	5 899,50	SOD
					17,100			
721 Vnitřní kanalizace a vodovod							7 452,00	
43	R	721174043	Potrubí plastové HT System - přípojovací DN 50	m	15,000	277,00	4 155,00	SOD

ROZPOČET S VÝKAZEM VÝMĚR

Stavba: RAŠZ NOVÝ HRÁDEK MODERNIZACE AREÁLU - dohoda o narovnání

Objekt: Úprava kotelny v objektu 006

Část: ZL50 - Stavební práce SO03

Objednatel: Krajské ředitelství Středočeského kraje

Zhotovitel: VALC, s.r.o.

Místo:

Zpracováno:

Datum: 28. 5. 2022

Č.	KCN	Kód položky	Popis	MJ	Množství celkem	Cena jednotková	Cena celkem:	
44	721	721226521	Zápachová uzávěrka nástěnná pro pračku a myčku DN 40	kus	2,000	831,00	1 662,00	URS 2022/01
45	R	722174022	Potrubi z plastových trubek z polypropylenu (PPR) PN20 D20x3,4	m	3,000	150,00	450,00	SOD
46	R	722176112	Montáž potrubí z plastových trub svařovaných polyfuzně D do 20 mm	m	3,000	99,00	297,00	SOD
47	R	722181221	Ochrana potrubí tepelně izolačními trubkami tloušťka izolace 10 mm, DN do 22 mm	m	3,000	50,00	150,00	SOD
48	721	722190401	Vyvedení a upevnění výpusku do DN 25	kus	2,000	227,00	454,00	URS 2022/01
49	R	722220151	Nástěnný plastový (PPR) DN 16 x G1/2	ks	2,000	142,00	284,00	URS 2022/01

760 Výplně otvorů 30 844,00

50	R	7603001	Vnější dveře jednokřídlé 1100/1970mm, kovové ploštiněné, zatopené, vč. zárubně, osazené větrací mřížkou 400x300mm - dodávka a montáž vč. zárubně kování a ostatních prvků	ks	-1,000	22 500,00	-22 500,00	SOD
51	R	7603002	Vnější dveře jednokřídlé 600/1700mm, kovové ploštiněné, zatopené - dodávka a montáž vč. zárubně kování a ostatních prvků	ks	-2,000	17 500,00	-35 000,00	SOD
52	R	760R001	D+M ocelových výplní otvorů - viz samostatná nabídka	kpl	1,000	88 344,00	88 344,00	CN

764 Konstrukce klempířské 8 527,20

53	R	764R001	D+M oplechování komínu a větracích mřížek	kpl	1,000	8 527,20	8 527,20	CN
----	---	---------	---	-----	-------	----------	----------	----

767 Konstrukce zámečnické 34 017,30

54	767	767955117	Montáž atypických zámečnických konstrukcí hmot přes 250 do 500 kg	kg	429,000	33,90	14 543,10	URS 2022/01
55	130	13010980	ocel profilová jakost S235JR (11 375) průřez HEB 200	t	0,429	41 000,00	18 876,00	URS 2022/01
56	767	998767202	Přesun hmot procentní, pro zámečnické konstrukce v objektech v přes 6 do 12 m	%	334,191	1,79	598,20	URS 2022/01

Celkem

408 703,42

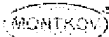

Cenová nabídka č. 21_Hud 323

VALC s.r.o.

Pražská třída 1394 Hradec Králové - Kukuřany

Další osazení

Zpracováno na základě těchto podmínek a požadavků v e-mailu

Položka	Popis	Průměrná plošná výměra šířka x výška	Otvor otevření		Cel- ková	Cena za RAL Kč/m ²	Příp. za RAL Kč/m ²	Cena za položku Kč
			L	P				
1	Ocelové jednokřídlé dveře s hladkou izolací výplně (typ DM 3), z povrchového plechu, v odstínu RAL 9002 (hnědá), se zadlabacím zamkem na cylindrickou vložku, přípravou pro kování (viz výběr níže) a šroubovacími panely (typ VD 5310). Směr otevírání = DO INTERIERU	680 x 1750	2	0	2	5 422	1 482	15 808
	Ocelová zárubeň s integ. těsněním (ZBI 100) průchozího rozměru 670 x 1650 mm, s pohledovými lemy 40x63 mm, z povrchového plechu, v povrchové úpravě komaxit odstínu RAL 9002 (hnědá), ve výbavě s pevnými panely (typ OZ 50) a provedením práhové spojky bez přesahu do podlahy.		2	0	2	2 416	1 195	7 228
2	Ocelové jednokřídlé dveře s hladkou izolací výplně (typ DM 3) s ve spodní části perforovaný plech rozměru 200 x 150 mm, z povrchového plechu, v odstínu RAL 9002 (hnědá), se zadlabacím zamkem na cylindrickou vložku, přípravou pro kování (viz výběr níže) a stavitelnými panely (typ TRIO). Směr otevírání = DO INTERIERU	1260 x 2100	1	0	1	10 244	2 392	12 636
	Ocelová zárubeň s integ. těsněním (YHI 125) průchozího rozměru 1190 x 1970 mm, s pohledovými lemy 40x63 mm, z povrchového plechu, v povrchové úpravě komaxit odstínu RAL 9002 (hnědá) ve výbavě s pevnými panely (typ OZ 50) a provedením práhové spojky bez přesahu do podlahy.		1	0	1	2 373	1 795	4 641
3	Bezpečnostně fixní okno z ocel. profilů systému Jansen - řada Economy 50 (typ WJAMO - I) - bez přerušovaného tepelného mostu) v povrchové úpravě komaxit odstínu RAL 9002 (hnědá) s dílami sklem z vnější strany bezpečnostním (typ Stralocel 33. I) uloženým v pryžovém těsnění a píštěným narážecími listy.	1450 x 660			1	16 692	2 879	19 571
4	Štitové kování Kika - Kika Chromez typ 604 (výrobce Rostex)				3	670		2 010

Cenovou nabídku si pečlivě překontrolujte, číslo cenové nabídky vždy uveďte v objednávce. Cena celk. Kč, bez DPH 61 894

Poznámka k dopravě	včetně montáže	Cena celk. Kč, (bez DPH)	61 894
Poznámka k zaměření	bez provedení	Cena dopravy Kč, (bez DPH)	
Poznámka k montáži:	ukotvení rámu, seržení křídel, vstrojení výbavou a zatmění přípojně spáry, bez zednických připomocí	Cena zaměření Kč, (bez DPH)	1 230
		Cena montáže Kč, (bez DPH)	25 220
		Cena dodávky celk. Kč, (bez DPH)	38 344
		Plus DPH dle platných předpisů	

Cena neobsahuje:	V rozsahu neuvadených materiálů
Dodací lhůta:	5 - 6 týdnů od obdržení objednávky, resp. zaplacení zálohové faktury
Platba:	Předem 70% zálohovou fakturou splatnou ihned. Splatnost zbylého doplatku do 14 dnů od data vystavení konečného daňového dokladu. Bez zadržení a pozastávek
Platnost CN:	Cenová nabídka byla zpracována pouze na základě vám poskytnutých požadavků a je platná 1 měsíc. Právní vztah vzniká potvrzením objednávky, případně uzavřením SOD
Poznámka 1:	osoba odpovědná za obchodní vztah: Pavel Hudec
Poznámka 2:	Objednatel zajišťuje bezpečný přístup ke stavebním objektům, případně poskytnutí řešení (např. umístění do pláště budovy od ZNP atd.) a zajištění "stavební připravenosti" na které se obě strany dohodli (opravdila požadované rozměry stavebních otvorů)
Upozornění:	Cenová nabídka je bez doplňkových "DTP" požadavků uvedených v samostatných Estech (viz: Společný list (okna "Ile" součástí) k této CN a uvedených samostatných přílohů neúplná a tedy neplatná.

Děkujeme za důvěru, kterou jste projevíli naší firmě, a těšíme se na další spolupráci.



Vyšehradice



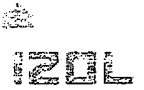

Excizel V+V spol. s r.o.

Čižankůva míra 39, 503 02 Předměřice n. Labem

Pol.č.	Popis	Množství	Jednotková cena	Cena celkem
POLOŽKOVÝ ROZPOČET				
	VOP			8 527,20 Kč
1	Konstrukce k pmo řsá			
	D+M Oplechování kování	1 000	4 561,20	4 561,20 Kč
	D+M větracích mřížek pro odvětrání R400mm	2 000	1 253,00	2 506,00 Kč
	Doprava a podružný materiál	1 000	1 460,00	1 460,00 Kč

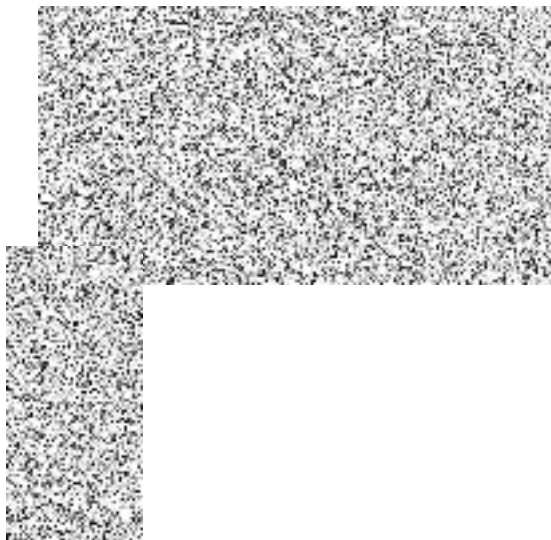

Změnový list pro nezbytné změny stavby v průběhu realizace

Změnový list číslo	51.
Identifikace akce:	
Název akce	KŘP Střek - FKSP - RašZ Dlouhé Rzy - rekonstrukce ubytovny, úprava stávající kotelny, obj. 006 a krytý bazén
Číslo akce EDS/SMVS ⁴⁾	114V172000004
Objednatel:	Krajské ředitelství policie Středočeského kraje, Na Baních 1535, 156 00 Praha 5 - Zbraslav, IČ 75151481
Zhotovitel:	VALC s.r.o., Pražská třída 13/84, Kukleny, 500 04 Hradec Králové, IČ 455 37 151
Projektant:	KOPRIN s.r.o., Ploštilova 11, Praha 4, Modřany, 143 00, Číslo autorizace: DU10771, IČ: 457 97 030
Předmět změnového listu: SO 03 – rekonstrukce a stavební úpravy školící místnosti ve společenském domě.	
Část díla dotčená změnovým listem:	
SO 03 – rekonstrukce a stavební úpravy školící místnosti ve společenském domě.	
<p>Při stavebních úpravách a rekonstrukci kotelny (v 1. PP) došlo, v souladu s PD, k odpojení všech rozvodů v objektu a to včetně 1.NP. V 1. NP se nachází školící místnost a prostor pro výdej občerstvení. V tu dobu došlo k rozhodnutí, o provedení celkové rekonstrukce těchto prostor, které již byly morálně zastaralé a neodpovídaly potřebám provozu. Byly provedeny stavební úpravy výdeje občerstvení, příručního skladu, sociálního zařízení pro personál a části prostoru školící místnosti. Rekonstrukce obsahovala kompletní výměnu dožitého ZII, ÚT, rozvodů silnoproudu a slaboproudu.</p>	
Původní řešení dle smluvní (tendrové) dokumentace: zadávací PD a VV	
Nové řešení: viz přepracovaná PD projektantem „Revize dokumentace“	
Zdůvodnění změny: dodatečná zjištění, požadavek investora.	
Vliv změny na výkresovou dokumentaci: k předání dokončené stavby bude zhotovena DŠPS	
Záznam o změnách ve stavebním deníku a zápisech z kontrolních dnů: veškeré změny jsou odsouhlaseny investorem v zápisech z kontrolních dnů	
Předpokládaný vliv na termín, kvalitu, cenu díla:	

Vliv na termín:		
Vliv na kvalitu díla:	ano, vše dle standardů a norem	
Vliv na cenu:	ano	
Připočty k ceně díla bez DPH:	775 363,91 Kč	
Odpočty z ceny díla bez DPH:	Kč	
Celkový vliv na změnu ceny díla bez DPH:	775 363,91 Kč	
DPH:	162 825,42 Kč	
Celkový vliv na změnu ceny díla včetně DPH:	938 189,33 Kč	
Za zhotovitele:	Za projektanta:	Za technický dozor stavby:

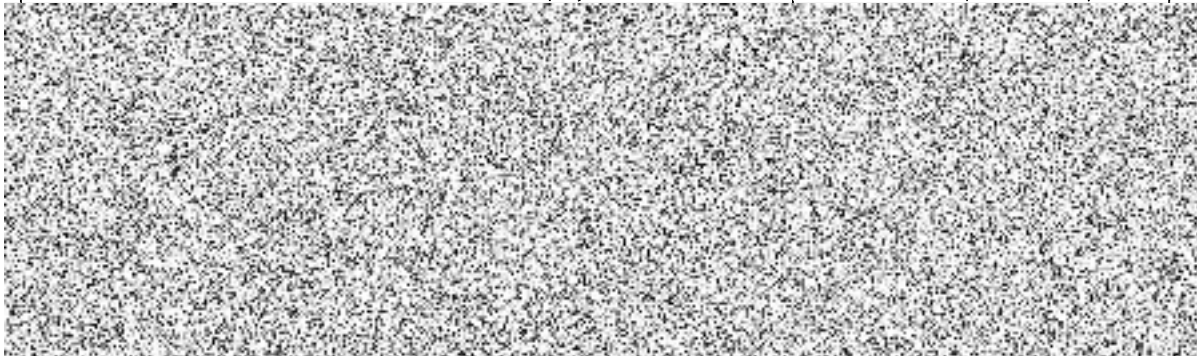

Datum:

EDS/SMVS se rozumí moduly Informačního systému programového financování.

KRYCI LIST ROZPOCTU

Název stavby	RAŠZ NOVÝ HRÁDEK MODERNIZACE AREÁLU - dohoda o narovnání	JKSO	
Název objektu	Společenský dům	EČO	
Název části	ZL51 - stavební práce - společenský dům	Místo	
Objednatel	Krajské ředitelství Středočeského kraje	ICO	DIČ
Projektant	KOPRIN s.r.o.	75151481	CZ75151481
Zhotovitel	VALC, s.r.o.	45797030	CZ45797030
Zpracoval		45537151	CZ45537151
Rozpočet číslo	Dne	CZ-CPV	
	28.05.2022	CZ-CPA	

Měrné a účelové jednotky

Počet	Náklady / 1 m.j.	Počet	Náklady / 1 m.j.	Počet	Náklady / 1 m.j.
0	0,00	0	0,00	0	0,00

Rozpočtové náklady v CZK

A Základní rozp. náklady			B Doplnkové náklady			C Náklady na umístění stavby			
1	HSV	Dodávky	61 656,72	8	Práce přesčas	0,00	13	Zařízení staveniště	0,00
2		Montáž	119 252,59	9	Boz pevné podl.	0,00	14	Projektové práce	0,00
3	PSV	Dodávky	33 054,30	10	Kulturní památka	0,00	15	Územní vlivy	0,00
4		Montáž	561 400,30	11		0,00	16	Provozní vlivy	0,00
5	"M"	Dodávky	0,00				17	Jiné VRN	0,00
6		Montáž	0,00				18	VRN z rozpočtu	0,00
7	ZRN (ř. 1-6)		775 363,91	12	DN (ř. 8-11)		19	VRN (ř. 13-18)	0,00
20	HZS		0,00	21	Kompl. činnost	0,00	22	Ostatní náklady	0,00

Projektant, Zhotovitel, Objednatel

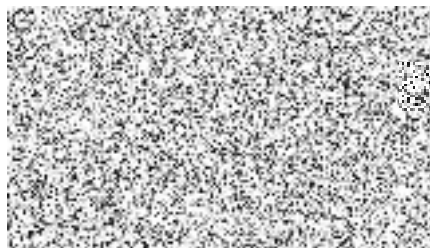

D Celkem bez DPH				775 363,91
DPH	%	Základ daně	DPH celkem	
snížená	15,0	0,00	0,00	
základní	21,0	775 363,91	162 826,42	
Cena s DPH				938 190,33
E Přípočty a odpočty				
Dodá zadavatel				0,00
Klouzavá doložka				0,00
Zvýhodnění				0,00

ROZPOČET S VÝKAZEM VÝMĚR

Stavba: RAŠZ NOVÝ HRÁDEK MODERNIZACE AREÁLU - dohoda o narovnání

Objekt: Společenský dům

Část: ZL51 - stavební práce - společenský dům

Objednatel: Krajské ředitelství Středočeského kraje

Zhotovitel: VALC, s.r.o.

Místo:

Zpracoval:

Datum: 28. 5. 2022

Č.	KCN	Kód položky	Popis	MJ	Množství celkem	Cena jednotková	Cena celkem
----	-----	-------------	-------	----	-----------------	-----------------	-------------

HSV Práce a dodávky HSV 180 909,31

1 Zemní práce 86,75

1	221	113106121	Rozebrání dlažeb z betonových nebo kamenných dlaždic komunikací pro pěší ručně úprava před vstupními dveřmi 2,5*0,5 Součet	m2	1,250	68,40	86,75	URS 2022/01
					1,250			
					1,250			

3 Svislé a kompletní konstrukce 26 717,04

2	011	311272031	Zdivo z párobetonových tvárnic hladkých přes P2 do P4 přes 450 do 800 kg/m3 na tenkovrstvou maltu tl 200 mm pod parovou deskou 4,1*1,2 Součet	m2	4,920	1 200,00	5 904,00	URS 2022/01
					4,920			
					4,920			

3	014	317121251	Montáž ŽB překladů prefabrikovaných do rýh světlosti otvory do 1800 mm	kus	3,000	326,00	978,00	URS 2022/01
4	HLZ	HLZ.300400	Překlad HELUZ 11,5 - 150	kus	3,000	333,54	1 000,62	URS 2022/01
5	014	317121351	Montáž ŽB překladů prefabrikovaných do rýh světlosti otvory přes 1800 do 2400 mm	kus	3,000	357,00	1 071,00	URS 2022/01
6	593	59321054	překlad ŽB s 60mm dl 1800mm	kus	3,000	545,00	1 635,00	URS 2022/01
7	011	317142446	Překlad nosný párobetonový s 150 mm v de 250 mm na tenkovrstvou maltu tl přes 1500 do 2300 mm	kus	3,000	1 250,00	3 750,00	URS 2022/01
8	011	342272225	Příčka z párobetonových hladkých tvárnic na tenkovrstvou maltu tl 100 mm u komínu 2*(0,75*3,4) Součet	m2	5,100	551,00	2 810,10	SOD
					5,100			
					5,100			

9	011	342272245	Příčka z párobetonových hladkých tvárnic na tenkovrstvou maltu tl 150 mm u příručního skladu 3,4*3,4 Součet	m2	11,560	672,00	7 768,32	SOD
					11,560			
					11,560			

10	011	346244371	Zazdivka o tl 140 mm rýh, nik nebo kapes z cihel pálených	m2	2,000	900,00	1 800,00	URS 2022/01
----	-----	-----------	---	----	-------	--------	----------	-------------

4 Vodorovné konstrukce 6 370,00

11	014	411386621	Zabetonování prostupů v instalačních šachtách ze suchých směsí pl do 0,25 m2 ve stropech	kus	7,000	910,00	6 370,00	URS 2022/01
----	-----	-----------	--	-----	-------	--------	----------	-------------

5 Komunikace pozemní 262,50

12	221	596811220	Kladení betonové dlažby komunikací pro pěší do lože z kameniva vel do 0,25 m2 plochy do 50 m2 úprava před vstupními dveřmi 2,5*0,35 Součet	m2	0,875	300,00	262,50	URS 2022/01
					0,875			
					0,875			

6 Úpravy povrchů, podlahy a osazování výplní 103 938,35

13	011	612142001	Potažení vnitřních stěn sklolátnitým pleťvem vtačeným do tenkovrstvé hmoty 2*(4,92+5,1+12,58) Součet	m2	45,200	249,00	11 254,80	URS 2022/01
					45,200			
					45,200			

14	011	612311131	Potažení vnitřních stěn vápenným štukem boušky do 3 mm	m2	45,200	160,00	7 232,00	URS 2022/01
15	014	612315111	Vápenná hladká omítka rýh ve stěnách šířky do 150 mm	m2	1,515	1 060,00	1 605,90	URS 2022/01

ROZPOČET S VÝKAZEM VÝMĚR

Stavba: RAŠZ NOVÝ HRÁDEK MODERNIZACE AREÁLU - dohoda o narovnání

Objekt: Společenský dům

Část: ZL51 - stavební práce - společenský dům

Objednatel: Krajské ředitelství Středočeského kraje

Zhotovitel: VALC, s.r.o.

Místo:

Zpracoval:

Datum: 28. 5. 2022

Č.	KCN	Kód položky	Popis	MJ	Množství celkem	Cena jednotková	Cena celkem	
					(2,5+2,5+5,1)*0,15	1,515		
					Součet	1,515		
16	014	612325225	Vápenná štuková omítka malých ploch do 4 0 m2 na stěnách	kus	3,000	2 360,00	7 080,00	URS 2022/01
17	014	612325121	Vápenocementová štuková omítka rýh ve stěnách šířky do 150 mm	m2	7,500	1 070,00	8 025,00	URS 2022/01
					50*0,15	7,500		
					Součet	7,500		
18	014	612325423	Oprava vnitřní vápenocementové štukové omítky stěn v rozsahu plochy do 50%	m2	125,500	333,00	41 791,50	URS 2022/01
19	014	612325453	Příplatek k cenám opravy vápenocementové omítky stěn za dalších 10 mm v rozsahu do 50%	m2	125,500	70,50	8 847,75	URS 2022/01
20	014	619995001	obkladů	m	15,400	202,00	3 110,80	URS 2022/01
					2*(2,7+2,3+2,7)	15,400		
					Součet	15,400		
21	013	631311134	Mazanina tl do 240 mm z betonu prostého bez zvýšených nároků na prosředí tl. C 16/20	m3	0,035	3 890,00	136,15	URS 2022/01
					úprava před vstupními dveřmi			
					2,3*0,15*0,1	0,035		
					Součet	0,035		
22	011	631319013	povrchu	m3	0,035	289,00	10,12	URS 2022/01
23	011	631319197	Příplatek k mazanině tl do 240 mm za plochu do 5 m2	m3	0,035	90,10	2,60	URS 2022/01
24	011	631351101	Zřízení bednění rýh a hran v podlahách	m2	0,230	411,00	94,53	URS 2022/01
					2,3*0,1	0,230		
					Součet	0,230		
25	011	631351102	Odstanění bednění rýh a hran v podlahách	m2	0,230	92,40	21,25	URS 2022/01
26	011	632450134	Vyrovnávací cementový potěr tl do 50 mm ze suchých směsí provedený v ploše	m2	7,876	625,00	4 923,75	URS 2022/01
					2,02*3,9	7,876		
					Součet	7,876		
27	014	642944121	Osazování ocelových zárubní dodatečně pl do 2,5 m2	kus	2,000	736,00	1 472,00	URS 2022/01
28	553	55331430	zárubň jednokřídlá ocelová pro dodatečnou montáž tl stěny 75-100mm rozměru 600/1970, 2100mm	kus	1,000	4 140,00	4 140,00	URS 2022/01
29	553	55331433	zárubň jednokřídlá ocelová pro dodatečnou montáž tl stěny 75-100mm rozměru 900/1970, 2100mm	kus	1,000	4 190,00	4 190,00	URS 2022/01
9					Ostatní konstrukce a práce, bourání		17 217,33	
30	221	919735122	Řezání stávajícího betonového krytu hl do 100 mm	m	2,500	200,00	500,00	URS 2022/01
					úprava před vstupními dveřmi			
					2,5	2,500		
					Součet	2,500		
31	013	962031133	Bourání příček z cihel pálených na MVC tl do 150 mm	m2	6,000	113,11	678,66	SOD
32	013	962032230	Bourání zdiva z cihel pálených nebo vápenopískových na MV nebo MVC do 1 m3	m3	1,100	1 550,00	1 705,00	URS 2022/01
					parapet okna			
					2,2*1*0,5	1,100		
					Součet	1,100		
33	013	965043421	Bourání podkladů pod dlažby betonových s potěrem nebo teracem tl do 150 mm pl do 1 m2	m3	0,066	4 520,00	298,32	URS 2022/01
					4*(0,25*0,25*0,15)	0,036		
					3*(0,25*0,25*0,15)	0,028		
					Součet	0,066		
34	013	968062355	Vybourání dřevěných rámu oken dvojitých včetně křidel pl do 2 m2	m2	2,200	400,00	880,00	SOD
35	013	968072455	Vybourání kovových dveřních zárubní pl do 2 m2	m2	3,000	362,00	1 086,00	URS 2022/01

ROZPOČET S VÝKAZEM VÝMĚR

Stavba: RAŠZ NOVÝ HRÁDEK MODERNIZACE AREÁLU - dohoda o narovnání

Objekt: Společenský dům

Část: ZL51 - stavební práce - společenský dům

Objednatel: Krajské ředitelství Středočeského kraje

Zhotovitel: VALC, s.r.o.

Místo:

Zpracoval:

Datum: 28. 5. 2022

Č.	KCN	Kód položky	Popis	MJ	Množství celkem	Cena jednotková	Cena celkem	
35	013	97205424*	Vybourání otvorů v ŽB stropích nebo klenbách pl do 0,09 m ² H do 150 mm	kus	7,000	322,00	2 254,00	URS 2022/01
37	013	974031153	Výsekání rýh ve zdivu cihelném: hl do 100 mm š do 100 mm	m	28,000	132,00	3 696,00	URS 2022/01
			voda					
			8		8,000			
			'slaboproud'					
			ZD		20,000			
			Součet		28,000			
38	013	974031154	Výsekání rýh ve zdivu cihelném hl do 100 mm š do 150 mm	m	0,500	102,00	51,00	URS 2022/01
			ut					
			0,5		0,500			
39	013	974031164	Výsekání rýh ve zdivu cihelném hl do 150 mm š do 150 mm	m	8,000	257,00	2 056,00	URS 2022/01
			odpad WC					
			8		8,000			
40	013	974031165	Výsekání rýh ve zdivu cihelném hl do 150 mm š do 200 mm	m	5,100	281,00	1 433,10	URS 2022/01
41	013	974031634	Výsekání rýh ve zdivu cihelném pro vtahování nosníku hl do 150 mm v do 150 mm	m	1,500	275,00	412,50	URS 2022/01
42	013	978015341	Očištění (osekání) vnější vápenné nebo vápennocementové omítky stupně členitost: 1 a 2 rozsahu do 30%	m ²	92,500	23,10	2 135,75	URS 2022/01
		997	Přesun sutě				16 395,57	
43	R	997013152	Vnitrostavěbní doprava sutí a vybouraných hmot vodorovně do 50 m svisle s omezením mechanizace pro budovy a haly výšky přes 6 do 9 m	t	11,158	550,00	7 252,70	SOD
44	R	997013501	Odvoz sutí a vybouraných hmot na skládku nebo meziskládku se složením, na vzdálenost do 1 km	t	11,158	230,00	2 566,34	SOD
45	R	997013509	Odvoz sutí a vybouraných hmot na skládku nebo meziskládku se složením, na vzdálenost Poplatek k ceně za každý další i započatý 1 km přes 1 km	t	270,024	7,00	1 890,17	SOD
			11,251*24 "Přepočtené koeficientem množství		270,024			
46	R	997013931	Poplatek za uložení stavebního odpadu na skládce (skládkovně) směsného stavebního a demoličního zařazeného do Katalogu odpadů pod kódem 170 904	t	11,158	420,00	4 686,36	SOD
		998	Přesun hmot				9 921,77	
47	011	998017001	Přesun hmot s omezením mechanizace pro budovy v do 6 m	t	10 466	948,00	9 921,77	URS 2022/01
		PSV	PSV				594 454,60	
		721	Zdravotechnika a vytápění				213 403,40	
48	R	721-1-100	D+M 7TI a UT - viz CN	kpl	1,000	213 403,40	213 403,40	CN
		741	Elektroinstalace - silnoproud				84 733,30	
49	R	741R001	D+M elektro - silnoproud - viz CN	kpl	1,000	84 733,30	84 733,30	CN
		742	Elektroinstalace - slaboproud				14 872,23	
50	742	742R001	D+M elektro - slaboproud - viz CN	kpl	1,000	14 872,23	14 872,23	CN
		766	Konstrukce truhlářské				108 016,50	

ROZPOČET S VÝKAZEM VÝMĚR

Stavba: RAŠZ NOVÝ HRÁDEK MODERNIZACE AREÁLU - dohoda o narovnání

Objekt: Společenský dům

Část: ZL51 - stavební práce - společenský dům

Objednatel: Krajské ředitelství Středočeského kraje

Zhotovitel: VALC. s.r.o.

Zpracoval:

Datum: 28. 5. 2022

Místo:

Č	KCN	Kód položky	Popis	MJ	Množství celkem	Cena jednotková	Cena celkem	
51	R	760-1-101	D+M stěna s balkónovými dveřmi 2240/2600. Ug=0,7, oboustranně bezpečnostní sklo Conex 5,33mm, odstlná dub - viz CN	kpl	1,000	71 026,50	71 026,50	CN
52	R	780-1-102	D+M interiérových dveří - viz CN	kpl	1,000	35 190,00	35 190,00	CN
53	785	766411821	Demontáž truhlářského obložení stěn z palubek	m2	12,000	150,00	1 800,00	SOD
767 Konstrukce zámečnické							99 676,13	
54	R	767-01-100	D+M rotovací mříž typ Aria 309x179cm, motor Uriko 220-60, vč. Pz krytí balu mříže, klíčovým spínačem s nouzovým obložením, lakovaná mříž a krytí balu, transparentní PVC okénka k mříži - viz CN	kpl	1,000	99 676,13	99 676,13	CN
771 Podlahy z dlaždic							6 198,45	
55	771	771471810	Demontáž soklíků z dlaždic keramických kladených do malty rovných chodba,sklad 9*0,1 Součet	m	0,900	41,20	37,98	URS 2022/01
56	771	771571810	Demontáž podlah z dlaždic keramických kladených do malty WC, chodba, sklad 2,02*3,9 Součet	m2	7,878	155,00	1 221,09	URS 2022/01
57	771	771111011	Vysátí podkladu před pokládkou dlažby	m2	7,878	15,00	118,17	URS 2022/01
58	771	771121011	Nátěr penetrační na podlahu	m2	7,878	58,20	442,74	URS 2022/01
59	R	771574115	flexibilním lepidlem maloformátových hladkých přes 22 do 25 ks/m2 WC 0,94*2,02 úprava před vstupními dveřmi 2,3*(0,15+0,1) Součet	m2	2,474	1 088,40	2 687,75	SOD
60		59761432	dlažba keramická slinutá hladká do interiéru i exteriéru pro vysoké mechanické namáhání přes 22 do 25 ks/m2 2,474*1,15 "Přepočtené koeficientem množství"	m2	2,845	481,50	1 370,15	SOD
61	771	998771201	Přesun hmot procentní pro podlahy z dlaždic v objektech v do 5 m	%	58,770	5,47	321,47	URS 2022/01
776 Podlahy povlakové							40 564,00	
62	776	776111116	Odstranění zbytků lepidla z podkladu povlakových podlah broušením	m2	25,100	63,00	1 581,30	URS 2022/01
63	776	776111311	Vysátí podkladu povlakových podlah	m2	25,100	15,00	376,50	URS 2022/01
64	776	776121111	Vodou ředitelná penetrace savěro podkladu povlakových podlah ředěná v poměru 1:3	m2	25,100	37,90	951,29	URS 2022/01
65	776	776141112	Vyrovnání podkladu povlakových podlah stěrkou pevností 20 MPa tl 5 mm	m2	25,100	287,00	7 203,70	URS 2022/01
66	776	776201811	Demontáž lepených povlakových podlah bez podložky ručně	m2	25,100	61,40	1 541,14	URS 2022/01
67	776	776221111	Montáž podianovin z PVC lepením standardním lepidlem z pásů standardních, vč. soklových lišt	m2	25,100	450,00	11 295,00	SOD
68	284	28411012	PVC vinyl heterogenní protiskluzná tl 2,00mm, nášlapná vrstva 0,70mm, třída zátěže 34/43, otlak do 0,05mm, R10, hořlavost Bfl S1 25,1 * 1,1	m2	27,610	584,00	16 124,24	URS 2022/01
69	284	28411008	lišta soklová PVC 16x60mm 25 * 1,02	m	25,500	52,60	1 341,30	URS 2022/01
					25,500			

ROZPOČET S VÝKAZEM VÝMĚR

Stavba: RAŠZ NOVÝ HRÁDEK MODERNIZACE AREÁLU - dohoda o narovnání

Objekt: Společenský dům

Část: ZL51 - stavební práce - společenský dům

Objednatel: Krajské ředitelství Středočeského kraje

Zhotovitel: VALC. s.r.o.

Místo:

Zpracoval:

Datum: 28. 5. 2022

Č.	KCN	Kód položky	Popis	MJ	Množství celkem	Cena jednotková	Cena celkem		
70	776	998776201	Přesun hmot procentní pro podlahy povlakové v objektech v do 6 m	%	404,145	0,37	149,53	URS 2022/01	
781			Dokončovací práce - obklady				11 543,21		
71	781	781151031	Celoplošně vyrovnání podkladu stěrkou tl 3 mm	m2	8 000	179,00	1 432,00	URS 2022/01	
72	781	781471810	Demontáž obkladů z obkladaček keramických kladených do malty	m2	7,980	124,00	989,52	URS 2022/01	
			WC						
			5,32*1,5		7,980				
			Součet		7,980				
73	R	781474115	Montáž obkladů vnitřních stěn z dlaždic keramických lepených flexibilním lepidlem; maloformátových hladkých přes 22 do 25 ks/m2	m2	7,980	540,00	4 309,20	SOD	
			WC						
			5,32*1,5		7,980				
			Součet		7,980				
74		59761039	obklad keramický hladký přes 22 do 25ks/m2	m2	8,778	390,00	3 423,42	SOD	
			7,98*1,1 *Přepočtené koeficientem množství		6,778				
75	781	781494511	Plastové profily ukončovací lepené flexibilním lepidlem	m	5,320	128,00	680,96	URS 2022/01	
76	781	781495141	Průnik obkladem kruhový do DN 30	kus	5,000	63,50	317,50	URS 2022/01	
77	781	781495142	Průnik obkladem kruhový do DN 90	kus	1,000	76,20	76,20	URS 2022/01	
78	781	998781201	Přesun hmot procentní pro obklady keramické v objektech v do 6 m	%	112,208	2,80	314,41	URS 2022/01	
783			Dokončovací práce - nátěry				857,38		
79	783	783314101	Základní jednonásobný syntetický nátěr zámečnických konstrukcí	m2	2,375	121,00	287,38	URS 2022/01	
			0,25*(2+0,6+2)		1,150				
			0,25*(2+0,9+2)		1,225				
			Součet		2,375				
80	783	783315101	Mezinátěr jednonásobný syntetický standardní zámečnických konstrukcí	m2	2,375	118,00	280,25	URS 2022/01	
81	783	783317101	Krycí jednonásobný syntetický standardní nátěr zámečnických konstrukcí	m2	2,375	122,00	289,75	URS 2022/01	
784			Dokončovací práce - malby a tapety				14 590,00		
82	784	784111001	m	m2	150,000	5,60	840,00	URS 2022/01	
83	784	784121001	Oškrábání malby v místnostech v do 3,80 m	m2	65,000	20,00	1 300,00	SOD	
84	784	784181101	Základní akrylátová jednonásobná bezbarvá penetrace podkladu v místnostech v do 3,80 m	m2	150,000	18,00	2 700,00	URS 2022/01	
85	784	784221101	Dvounásobné bílé malby ze směsi za sucha dobře oleruzvdorných v místnostech do 3,80 m	m2	150,000	65,00	9 750,00	SOD	
Celkem								775 363,91	

Jiří Kaválek – vodoinstalatérské a topenářské práce
 Pavlišov 53, 547 01 Náchod
 IČO: 13578201

VALC s.r.o.
 Hradec Králové

Nabídka: radiátory a potrubí

	mj	množství	cena za mj	cena celkem bez DPH
Potrubí CU 15	m	40	338,8	13552
Potrubí CU 18	m	20	366,8	7336
Potrubí CU 22	m	40	421,4	16856
Potrubí CU 28	m	100	572,6	57260
Izolace potrubí	m	8	77	616
Materiál na uchycení potrubí	kpl	1	2100	2100
KLASIK 22 6140	ks	4	4239,2	16956,8
KLASIK 22 6180	ks	1	4968,6	4968,6
KLASIK 22 6160	ks	6	4606	27636
KLASIK 22 6040	ks	1	2403,8	2403,8
KLASIK 22 6050	ks	3	2588,6	7765,8
KLASIK 22 6080	ks	2	3137,4	6274,8
KLASIK 22 6070	ks	1	2955,4	2955,4
Koupeľ radiátor 600x1200	ks	1	2623,6	2623,6
MTZ radiátorů	ks	19	595	11305
Ventil radiátorový	ks	19	385	7315
uzavír šroubení	ks	19	553	10507
Termohlavice	ks	19	225,4	4282,6
Odvzduš ventil automat	ks	6	425,6	2553,6
<u>Celkem</u>				<u>205268</u>

Nabídka: kompletace

	mj	množství	cena za mj	cena celkem bez DPH
Umyvadlo	ks	1	4034,8	4034,8
baterie k umyvadlu	ks	1	2618	2618
Ventil rohový	ks	3	217	651
Ventil AP	ks	1	278,6	278,6
Ventil kombinovaný	ks	1	553	553
<u>Celkem</u>				<u>8135</u>

Cena celkem bez DPH

213 403,40 Kč

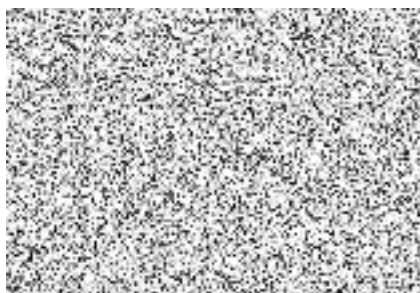

Cenová nabídka víceprací

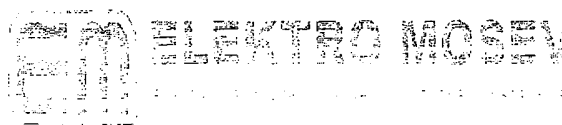

R a ŠZ Nový Hrádek modernizace areálu

PČ	Popis	MJ	Množství	J.cena [CZK]	Cena celkem [CZK]
1	Doplnění přívodu pro boiler a ventilátory				
	CYKY 3Jx2,5	bm	40,0	28,5	1 140,0
	CYKY 3Jx1,5	bm	16,0	21,7	347,2
	Krabice přístroj	ks	1,0	51,7	51,7
	Ochranná trubka elektroinstalační	bm	36,0	59,3	2 134,8
	Úprava rozvaděče a doplnění ovl.ventilátor 1f	kpl	1,0	1 077,3	1 077,3
2	Doplnění svítidel				
	Svítidlo led přisazené - včetně montáže	ks	8,0	1 445,3	11 562,7
	Doprava	kpl	1,0	2 500,0	2 500,0
	Podružný materiál	kpl	1,0	500,0	500,0
	CELKEM bez DPH:				19 314 Kč



Cenová nabídka

Stavba RaŠZ Nový Hrádek

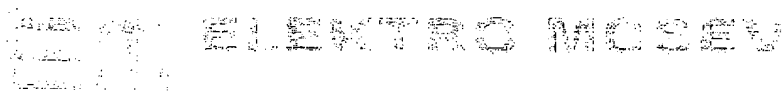

Objekt:

SPOLEČENSKÁ MÍSTNOST - elektro

PO	Kód	Popis	MJ	Množství	Cena [CZK]	Cena celkem [CZK]
1	741-1-003	Doplnění stávajícího rozváděče jističe 3x10/1/5, 12x16/1B, propoj materiál a zařízení, montáž	ks	1,0	7 400,3	7 400,3
6	741-2-001	Kabe. CYKY 3x1,5mm ²	m	250,0	21,7	5 425,0
10	741-2-005	Kabe. CYKY 3x2,5mm ²	m	270,0	28,5	7 695,0
16	741-3-001	Instalační krabice univerzální KUI, odbočná přístrojová, pro vícenásobné rámečky	ks	50,0	25,2	1 260,0
		KO 125 E_KA Krabice odbočná, šedá. KOPOS	ks	1,0	414,9	414,9
		KT 250/1_KB Sřitň rozvodna KOPOS	ks	2,0	470,0	939,9
17	741-3-002	Zasuvka jednonásobná do vícenásobných rámečků komplet 230V/16A, IP20	ks	34,0	193,4	6 575,6
20	741-3-005	Spínač jednopólový 230V/10A řazení 1, komplet - rámeček, přístroj, klapka, IP20	ks	4,0	171,6	685,4
21	741-3-006	Ovladač zapinací jednopólový 230V/10A, řazení 1/0, komplet -rámeček, přístroj, klapka	ks	1,0	285,6	285,6
22	741-3-007	Schodišťový přepínač 230V/10A řazení 6, komplet -rámeček, přístroj, klapka, IP20	ks	1,0	233,0	233,0
23	741-3-008	Schodišťový přepínač dvojitý 230V/10A řazení 5+6, komplet -rámeček, přístroj, klapka, IP20	ks	1,0	388,2	388,2
24	741-3-009	Lustrový přepínač 230V/10A řazení 5, komplet -rámeček, přístroj, klapka, IP20	ks	3,0	325,0	975,0
26	741-3-011	Křížový přepínač 230V/10A řazení 7, komplet -rámeček, přístroj, klapka, IP20	ks	1,0	205,8	205,8
27		LED pásek				
		Al profil zapuštěný 1m	ks	6,0	599,6	3 597,7
30		Difuzor mléčný 1m	ks	6,0	155,9	935,6
31		Koncovka profilu	ks	6,0	79,1	474,8
33		LED pásek 11W/m/24VDC/2700K/1200lm, Ra 90 m	ks	6,0	353,5	2 121,0
34		Napáječ 100W-24VDC	ks	1,0	943,0	943,0
35		Mechanická příprava – řezání, pájení	ks	1,0	672,0	672,0
		LED pásek				
		Al profil zapuštěný 1m	ks	8,0	599,6	4 797,0
		Difuzor mléčný 1m	ks	8,0	155,9	1 247,4
		Koncovka profilu	ks	4,0	79,1	316,6
		LED pásek 11W/m/24VDC/2700K/1200lm, Ra 90 m	ks	8,0	353,5	2 828,0
		Napáječ 100W-24VDC	ks	1,0	943,0	943,0
		Mechanická příprava – řezání, pájení	ks	1,0	672,0	672,0
5		Uložení vedení				
37		Ochranná trubka elektroinstalační LPE 13	m	20,0	59,3	1 186,0
38						
		Ostatní:				
49	741-7-002	Stavební přípomocce (drážkování, průrazy, vrtání atd)	kpl	1,0	7 900,0	7 900,0
50	741-7-003	Drobný materiál (hmoždinky, šrouby, sádra atd)	kpl	1,0	3 600,0	3 600,0
53	741-7-006	Práce na stávajícím zařízení	hod	2,0	350,0	700,0
celkem bez DPH:						65 419,3 Kč



CENOVÁ NABÍDKA

SPOLEČENSKÁ MÍSTNOST - slaboproud

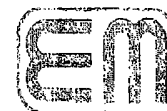

ELEKTRO MOSEV

ELEKTROINSTALACE • VYTŘÍHY • OCELOVÉ PÁNS • LUKRY



PC	Typ	Kód	Popis	MJ	Množství	J.cena [CZK]	Cena celkem [CZK]
Náklady soupisu celkem							14 872,23
	D	1	Strukturovaná kabeláž , telefonní rozvody				1 068,65
1	K	742-1-003	čísťová dvouzásuvka cat.5 UTP - komplet, design NN	ks	2,000	419,97	839,94
2	K	742-1-004	měření UTP segmentu vč. protokolu	ks	2,000	101,47	202,94
3	K	742-1-005	konfigurace, nastavení síře	hod.	1,000	626,37	626,37
	D	2	PZTS (EVS) - rozšířeni stávajícího systému PZTS Asset (vše BT3)				1 100,00
4	K	742-2-005	úprava SW nadstavby	hod.	2,000	550,00	1 100,00
	D	3	Trubkování, chráničky, kabelové konstrukce				1 496,64
5	K	742-3-001	el. instalační trubka vnější prům. do 20mm např. monořlexsuper (pro dva kabely UTP cat.5)	m	45,000	26,88	1 209,60
6	K	742-3-002	přichytky pro jednotlivé kabely	ks	12,000	23,92	287,04
	D	4	Kabeláž				2 297,70
7	K	742-4-001	telefonní kabel 10x2x0,5	m	30,000	46,85	1 405,35
8	K	742-4-003	kabel EVS 5x2x0,8 stíněný	m	30,000	29,75	892,35
	D	5	Ostatní				8 309,24
9	K	742-5-001	vrtání prostupu do prům. 32mm hl. 50cm	ks	2,000	107,17	214,34
10	K	742-5-002	drobné stavební práce - sekání drážek, demontáž podhledu apod.	kol.	1,000	4 200,00	4 200,00
11	K	742-5-003	nastavení, seřiz., oživení, komplexní zkoušky	hod.	4,000	559,01	2 236,04
12	K	742-5-004	drobný údrž. a inst.mat.(přichytky, pásky, štítky, hmoždinky apod.)	sada	1,000	1 138,86	1 138,86



Cenová nabídka číslo: N-024/21

Okno - RaŠZ - bar, Nový Hrádek-Rzy

Vytvořeno:

		Čs. odboje 964 518 01 Dobruška		IČO: 46459189 DIČ: CZ6701191420	
Objednatel: VALC, s.r.o.		Cena: Kč		Sleva: %	
		Výrobky: 54320,50		0,0	
		Montáž: 6776,00		0,0	
		Doplňky: 8935,00		0,0	
		Služby: 995,00		0,0	
		Celkem: 71026,50		71026,50	
Pražská třída 13/84 Hradec Králové 500 04		DPH 21,0 %		14915,57	
Telefon:  Fax: 		Cena celkem s DPH		85942,07	

V ceně služeb je zahrnuto:

Doprava	580,00 Kč
Nakládka	415,00 Kč

Vážený zákazníku,

děkujeme Vám za Váš zájem o naše výrobky a zasíláme Vám cenovou nabídku na dřevěná eurookna dle Vaší poptávky, zpracovanou na základě Vámi předané projektové dokumentace a našich výrobních a technických zkušeností.

Cenovou nabídku si **důkladně prostudujte** a sdělte nám Vaše doplňující připomínky a požadavky. Existují různé možnosti jak celou zakázku dále upravit, jak po **konstrukční a technické stránce**, tak i **cenové stránce**, aby Vám naše nabídka všestranně vyhovovala.

Otevíravost oken je zobrazena z pohledu zevnitř, materiálové složení je popsáno u jednotlivých položek.

Těšíme se na Vaši zprávu.

Provedení našich eurooken: systém IV 68 (dvojsklo) nebo IV 78 (trojsklo)

- lepený třívrstvý hranol: A - bez délkového nastavení, (prostřední lamela nastavovaná) - nadstandard pod lazury B - délkově nastavovaný - standardně pod lazury, bílou barvu a krycí odstíny RAL
- povrchová úprava GLASSOHYD / SIKKENS - silnovrstvé lazury dle vzorníku, nebo krycí barvy dle stupnice RAL, aplikace máčením + vysokotlakým stříkáním
- celoobvodové těsnění DEVENTER - hlavní + přídavné = dvojité
- celoobvodové kování SIEGENIA-AUBI, TITAN AF s mikroventilací a základními prvky bezpečnosti proti vypáčení nejnovější typ = špička na trhu, krytky závěsů v ceně
- rámová termookapnice NECKAR, křídlová okapnice GUTMANN
- zasklení s "teplým" rámečkem TGI nebo nerez, utěsněné transparentním silikonovým tmelem

Další možné varianty:**Dřevina:** meranti, dub a další**Nástřik:** dvoubarevné provedení (vnitřní a vnější strana)**Kování:** uzamykatelné, nerezové, vyšší stupeň bezpečnosti - WK1 a vyšší**Skla:** ornamentní, bezpečnostní, zvukově izolační, vitráže a další skla

Číslo nabídky: N-024/21

Název etapy: Etapa č. 1

Číslo výrobku: 024/01

Název výrobku: Sestavy

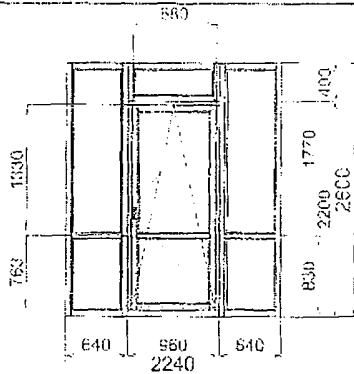

Základní cena: 54320,50 Kč

Dřevo: Smrk B Lazura

Sklo: CONEX 6,38-14-PLB TOP N4, Ar. 1

CONEX 6,38-14-PLB TOP N4, Ar. 2

CONEX 6,38-14-PLB TOP N4, Ar. 3

CONEX 6,38-14-PLB TOP N4, Ar. 4

CONEX 6,38-14-PLB TOP N4, Ar. 5

Počet kusů: 1 Cena za ks: 54320,50 Kč

Cena za počet: 54320,50 Kč

Doplňky - Název: Poč.:J.: Cena na počet

Trojsklo Ug=0,7 + profil IV tl.78mm 1,0 8115,00 Kč

Zamykací klíčka Hoppe - clox bronz 1,0 820,00 Kč

8935,00 Kč**63255,50 Kč**

Poznámka:

Stěna s balkonovými dveřmi

Klika - zamykací jen zevnitř, zvenku madélko

Hliníkový práh v.18mm

Podkladní hranol pod úroveň podlahy 80mm

Oboustranně bezpečnostní sklo Conex 6,38mm

Odstín - lazura dub - jako vchodové dveře

Cenová nabídka je vypracována na kompletní dodávku včetně povrchové úpravy, kování, klíčka zamykací Hoppe, zasklení, dopravy a montáže bez parotěsných pásek

Záruční doba je 60 měsíců.

Tato nabídka je platná 2 měsíce od data uvedeného na této straně.

Další informace o naší firmě naleznete na www.snabl-eurookna.cz

Nabídku vypracoval:



MOINT s.r.o.

Pavla Hanuš 252, 500 02 Hradec Králové
IČO: 48150878 DIČ: CZ48150878

společnost zapsána v obchodním rejstříku
Krajského soudu v Hradci Králové v oddílu C,
vložka 3259

V Hradci Králové

VALC s.r.o.

Cenová nabídka č. 222 RB

Akce: RaSZ Nový Hrádek modernizace areálu - stavba

Na základě Vaší poptávky Vám předkládáme cenovou nabídku - ceny uváděny bez DPH. Výše DPH bude účtována dle předpisů platných v době realizace.

Zadávací podmínky: půdorysy, zaměření na místě

Předpokládané (ceněné) provedení vnitřních dveří

Dle požadavku zadání oceněno použití vnitřních dřevěných dveří s povrchem HPL laminát, který má vyšší odolnost proti otěru a poškrábání.

Typ vrchního kování nerezové FAVORIT na čtvercové rozetě.

U zámků vložkových zakalkulována standardní 3-klíčová vložka á 140,- Kč

Montáž dveří do ocelové zárubně - ocelové zárubně neceněny. U dodávky ocelových zárubní požárních dveří ručí za vhodnost těchto zárubní, jejich atest, osazení a značení v souladu s platnými předpisy objednavatel.

Prahy, dorazy a případné další doplňky nepožadovány - neceněny.

Přechodové lišty neceněny - obor podlahář.

Záruka na montážní práce 60 měsíců, na dodávku dveří, kování, příslušenství dle výrobců : 24 měsíců.

S podřevem

 za MOINT s.r.o.

Společenské místnost

1.	Vnitřní dveře 800/1970mm dřevěné - dodávka a montáž vč. kování a ostatních prvků	ks	1 000	7 830,00	7 830,00
2.	Vnitřní dveře 800/1970mm dřevěné - dodávka a montáž vč. kování a ostatních prvků	ks	1 000	7 530,00	7 530,00
3.	Atyp. vnitřní dveře 1050/2100 posuvné na stěnu, dřevěné - dodávka a montáž vč. garryže a ostatních prvků	ks	1 000	17 030,00	17 030,00

Celkem dodávka a montáž

Dopravné, přesun kapacit, likvidace odpadu

32 690,000

2 500,000

CELKEM bez DPH

35 190,000 Kč



MORNF s.r.o.

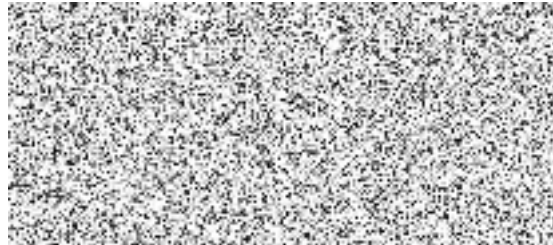

Cenová nabídka

Zákazník: VALC, s.r.o.

Kontakt:

Ulice: Pražská 13/84

Obec: 500 04 Hradec Králové

Telefon:

Fax:

e-mail:

IČ: 45537151

číslo nabídky: 105197/2021

datum: 25.6.2021

vypracoval:

platnost nabídky: 25.7.2021

popis: Rolovací mříže

Aria

Vážený zákazníku,
děkujeme za Váš zájem a zasíláme cenovou nabídku.

Věc: Cenová nabídka

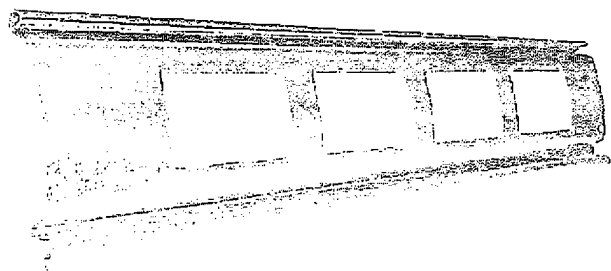
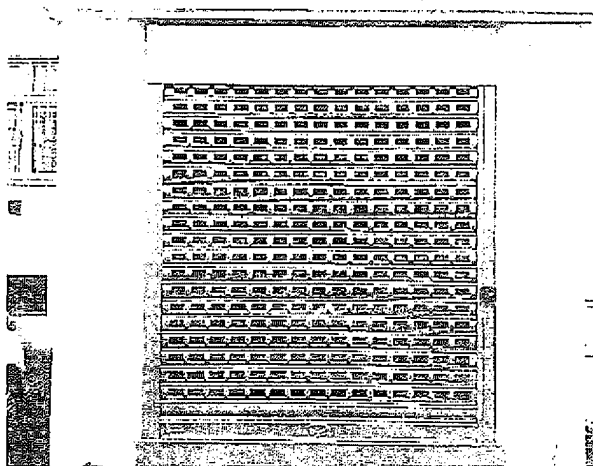

Popis dodávky:

Mříže jsou určeny pro mechanickou ochranu výloh a vstupů do prodejen v nákupních centrech. Dále se využívají pro hromadná garážová stání. Rolovací mříže vyrábíme z galvanizované oceli a díky kvalitním komponentům je zajištěna velmi vysoká životnost mříže včetně všech pohyblivých součástí. Při výrobě mříží jsou veškeré součásti podrobeny důkladné kontrole. Používáme pouze kvalitní komponenty vyráběné v Itálii a Francii. Pružiny jsou dimenzovány přesně dle rozměru a typu mříže a tím zajišťují ideální vyvážení mříže a je tedy zajištěna vysoká životnost výrobku a bezproblémový chod. Mříže vyrábíme na míru dle požadavku zákazníka, případně dle zaměření na stavbě.

Upozorňujeme, že je nutné zajistit k mřížovému balu přístup v celé jeho šíři pro opravy, servis a pravidelné servisní prohlídky.

ARIA: rolovací mříž je sestavená z galvanizovaných plných profilů o výšce 115mm s výšky okének o rozměru 100x50mm s možností příplatkově transparentní PVC výplně. Standardem je pozinkované provedení.

Cenová nabídká

Místo montáže: Nový Hrádek - Dlouhé Rzy

Cenová kalkulace:

Název Položky	Cena	množství	Cena celkem
Šírka 399 cm x Výška 179 cm	23 577 Kč	1ks	23 577.00 Kč
L. profil 50x30 Zn	527 Kč	1.79bm	943.33 Kč
Motor Unike 220-60 1M	9 465 Kč	1ks	9 465.00 Kč
Profil 30x20	682 Kč	1.79bm	1 220.78 Kč
Klíčový spínač s nouzovým odblokem	1 519 Kč	1ks	1 519.00 Kč
lakování profilů vč vodiček do jacklu 80x80	511 Kč	3.6m	1 839.60 Kč
lakování mříže - bez záruky (celková šxv) - do celk. šíře	1 768 Kč	7.14m ²	12 623.52 Kč
Guma na koncovou lištu	317 Kč	4bm	1 268.00 Kč
Žebřík pro kryt balu - výztuha (je potřeba od šíře 2.5m)	564 Kč	12m	6 768.00 Kč
kryt balu mříže - pozink (z plechu 3m délky)	1 824 Kč	5.4m ²	9 849.60 Kč
lakování krytu balu	983 Kč	5.4m ²	5 308.20 Kč
Transparentní PVC okénka k mříži ARIA	1 518 Kč	4.95m ²	7 514.10 Kč
Montáž a doprava	17 780 Kč	1kpi	17 780.00 Kč

Cena celkem bez DPH: DPH bude účtováno dle zákonné sazby

99 676.13 Kč

S pozdravem



Cenová nabídka

Naše další produkty:

Kromě Vámi vybraného sortimentu bychom Vám velmi rádi nabídli i naše další produkty pro Váš dům či byt.

• interiérové stínění:

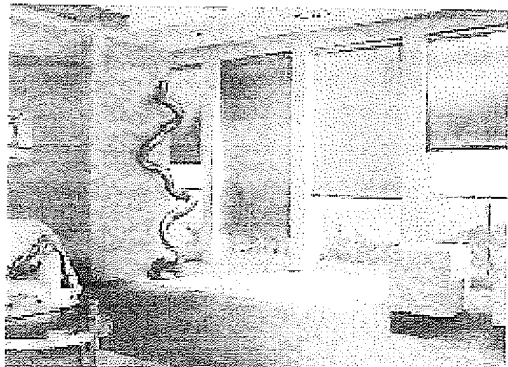

• venkovní výsuvné markýzy

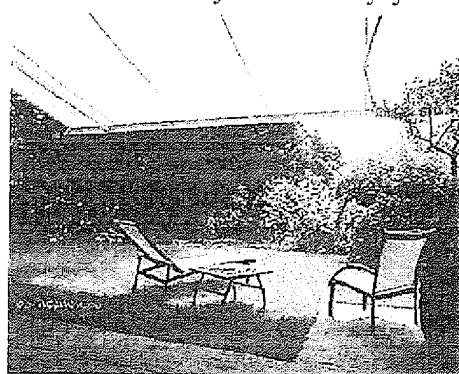

• venkovní žaluzie

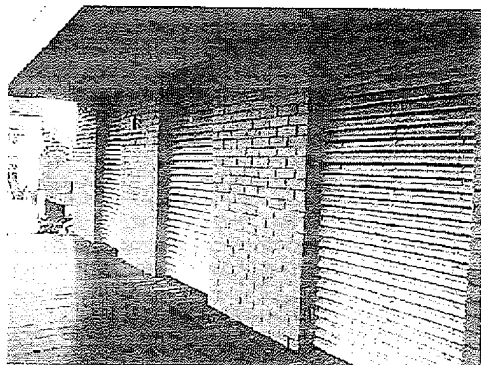

• předokenní rolety:

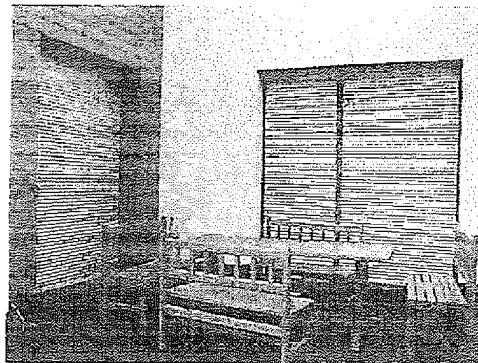

• sekční vrata:



• brány:

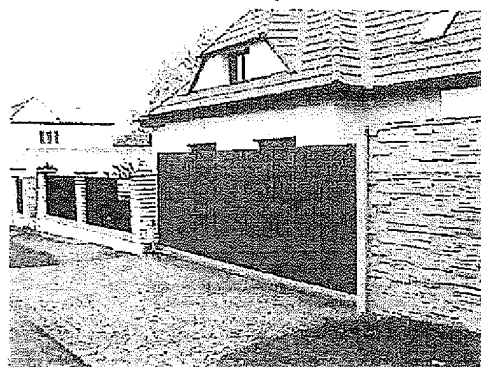

Výrobní areál Univers

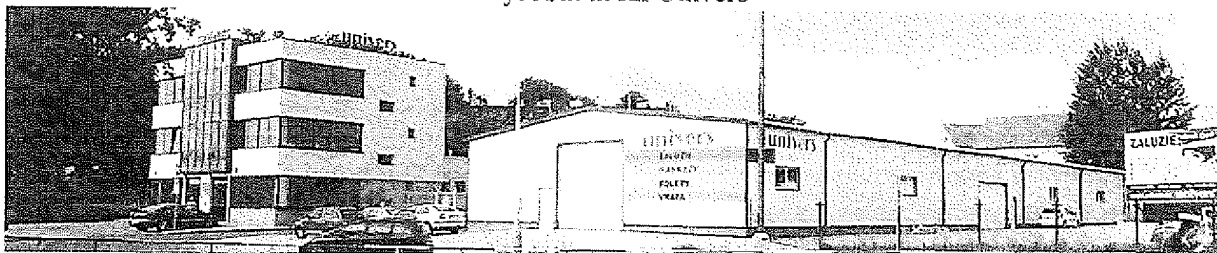

Vyberte si z naší široké nabídky, u nás naleznete téměř vše. Stálých klientů si velmi vážíme a dokážeme je ocenit.