

Příloha č. 1 Zadávací dokumentace k VZ č. j. KRPB- 188058-8/ČJ-2021-0600VZ**Krycí list nabídky**

Název veřejné zakázky: „ **KŘP JMK – ReactEU – Modernizace výcvikového střediska Brno-Řečkovice**“.

A. Identifikační údaje dodavatele:*právní osoba:*

| | |
|--|-----------------------------|
| Obchodní firma nebo název: | Zlínstav a.s. |
| Sídlo: | Bartošova 5532, 760 01 Zlín |
| Právní forma: | akciová společnost |
| IČO: 283 15 669 | DÍČ: CZ 28315669 |
| Bankovní spojení: | |
| Kontaktní osoba: | |
| Telefon: | e-mail: |
| E-mail pro elektronické odeslání faktury (daňového dokladu): | |

B. Nabídková cena (nejvýše přípustná):

| Předmět VZ: | Cena celkem bez DPH v Kč | DPH v % - 21 % | Cena celkem včetně DPH v Kč |
|---|--------------------------|---------------------|-----------------------------|
| „KŘP JMK – ReactEU – Modernizace výcvikového střediska Brno-Řečkovice“ | 116 594 597,19 Kč | 24 484 865,41 Kč | 141 079 462,60 Kč |

Prohlášení dodavatele:

Dodavatel prohlašuje, že předmět plnění veřejné zakázky dodá v souladu se všemi podmínkami, které jsou uvedeny v zadávací dokumentaci vč. všech jejích příloh k této veřejné zakázce.

23.5.2022

_____ datum

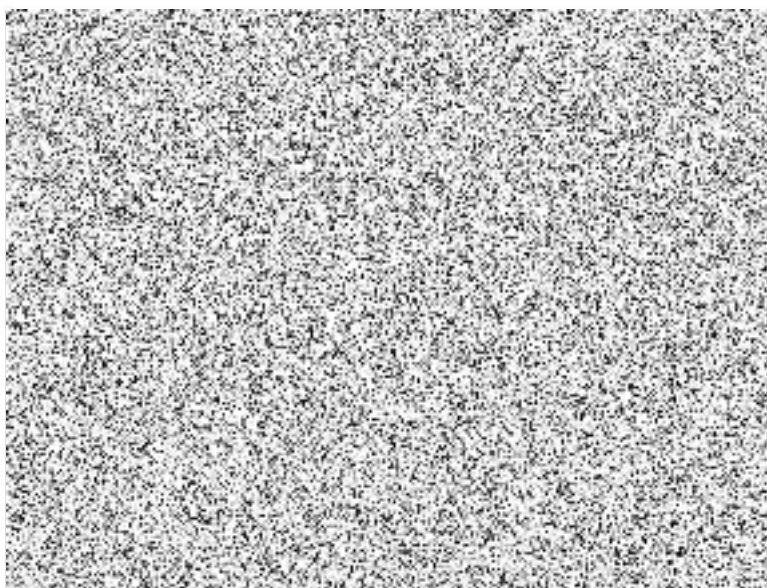



Soupis stavebních prací, dodávek a služeb

Stavba: 17003_2022 Řečkovice taktický dům + tréninková hala - aktualizace
_02_1 02_2022 (cú 2020/II) REV k 22_04_28

Zadavatel

IČO:

DIČ:

Zhotovitel:

Zlínstav a.s.
Bartošova 5532
76001 Zlín

IČO: 28315669

DIČ: CZ28315669

Vypracoval: FAKO spol. s
r.o.

Rozpis ceny

Celkem

| | | | |
|------------------|--|--|-----------------------|
| HSV | | | 96 230 848,47 |
| PSV | | | 17 246 612,06 |
| MON | | | 1 474 157,77 |
| Vedlejší náklady | | | 0,00 |
| Ostatní náklady | | | 0,00 |
| Celkem | | | 114 951 618,30 |

Rekapitulace daní

| | | |
|-------------------------|------|--------------------|
| Základ pro sníženou DPH | 15 % | 0,00 CZK |
| Snížená DPH | 15 % | 0,00 CZK |
| Základ pro základní DPH | 21 % | 114 951 618,30 CZK |
| Základní DPH | 21 % | 24 139 839,84 CZK |

Zaokrouhlení

0,00 CZK

Cena celkem s DPH

139 091 458,14 CZK

v

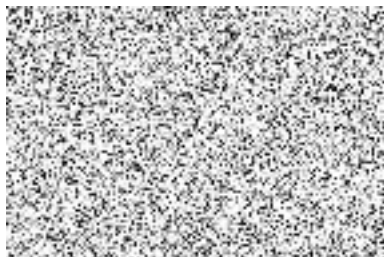

dne

Za objednatele

Rekapitulace dílčích částí

| Číslo | Název | Základ pro sníženou DPH | Základ pro základní DPH | DPH celkem | Cena celkem | % |
|------------------------|--|-------------------------|-------------------------|----------------------|----------------------|-----------|
| Stavební objekt | | | | 0,00 | | |
| 01 | Taktická budova | 0,00 | 71 553 031,55 | 15 026 136,63 | 86 579 168,18 | 62 |
| 01. SO01 | Taktická budova | 0,00 | 55 166 292,70 | 11 584 921,47 | 66 751 214,17 | 48 |
| 02. SO02 + SO0 | Zpevněné plochy a terénní úpravy | 0,00 | 4 743 137,38 | 996 058,85 | 5 739 196,23 | 4 |
| 03. SO03 | Výcvikový stožár | 0,00 | 1 338 261,71 | 281 034,96 | 1 619 296,67 | 1 |
| IO01 | Dešťová kanalizace | 0,00 | 689 005,00 | 144 691,05 | 833 696,05 | 1 |
| IO02 | Splašková kanalizace | 0,00 | 276 434,00 | 58 051,14 | 334 485,14 | 0 |
| IO03 | Vodovodní přípojka | 0,00 | 323 282,00 | 67 889,22 | 391 171,22 | 0 |
| IO04 | Přípojka silnoproud | 0,00 | 344 204,00 | 72 282,84 | 416 486,84 | 0 |
| IO05 | Optický kabel - Strukturovaná kabeláž (SK) | 0,00 | 113 965,00 | 23 932,65 | 137 897,65 | 0 |
| IO05 | Optický kabel - Venkovní kabelové trasy | 0,00 | 386 880,00 | 81 244,80 | 468 124,80 | 0 |
| SO01 | SIL - taktická budova | 0,00 | 2 413 923,00 | 506 923,83 | 2 920 846,83 | 2 |
| SO01 | SLP - domácí telefon - taktická budova | 0,00 | 503 140,00 | 105 659,40 | 608 799,40 | 0 |
| SO01 | SLP - Kamerový systém (CCTV) - taktická budova | 0,00 | 1 240 257,00 | 260 453,97 | 1 500 710,97 | 1 |
| SO01 | SLP - místní rozhlas (MR) - taktická budova | 0,00 | 273 258,00 | 57 384,18 | 330 642,18 | 0 |
| SO01 | SLP - Poplachový zabezpečovací a tísňový systém (PZTS) - taktická budova | 0,00 | 461 687,00 | 96 954,27 | 558 641,27 | 0 |
| SO01 | SLP - Společné kabelové trasy - taktická budova | 0,00 | 102 024,00 | 21 425,04 | 123 449,04 | 0 |
| SO01 | SLP - Strukturovaná kabeláž (SK) - taktická budova | 0,00 | 455 748,00 | 95 707,08 | 551 455,08 | 0 |
| SO01 | ÚT - taktická budova | 0,00 | 19 338,00 | 4 060,98 | 23 398,98 | 0 |
| SO01 | VZT + klima - taktická budova | 0,00 | 555 648,76 | 116 686,24 | 672 335,00 | 0 |
| SO01 | ZTI - taktická budova | 0,00 | 616 856,00 | 129 539,76 | 746 395,76 | 1 |
| VRN | VRN - taktická budova | 0,00 | 1 529 690,00 | 321 234,90 | 1 850 924,90 | 1 |
| 02 | Tréninková hala | 0,00 | 43 398 586,75 | 9 113 703,22 | 52 512 289,97 | 38 |
| SO01+SO04 | Tréninková hala - stavební část | 0,00 | 26 627 354,30 | 5 591 744,40 | 32 219 098,70 | 23 |
| SO02+SO03 | Zpevněné plochy a terénní úpravy | 0,00 | 4 661 246,45 | 978 861,75 | 5 640 108,20 | 4 |
| IO01 | Dešťová kanalizace | 0,00 | 2 728 486,00 | 572 982,06 | 3 301 468,06 | 2 |
| IO02 | Splašková kanalizace | 0,00 | 63 256,00 | 13 283,76 | 76 539,76 | 0 |
| IO03 | Vodovodní přípojka | 0,00 | 491 934,00 | 103 306,14 | 595 240,14 | 0 |
| IO04 | Přípojka silnoproudu | 0,00 | 1 496 716,00 | 314 310,36 | 1 811 026,36 | 1 |

| | | | | | | |
|------------------|---|------|----------------|---------------|----------------|-----|
| IO06 | Optický kabel - Strukturovaná kabeláž (SK) | 0,00 | 113 965,00 | 23 932,65 | 137 897,65 | 0 |
| IO06 | Optický kabel - Venkovní kabelové trasy | 0,00 | 348 263,00 | 73 135,23 | 421 398,23 | 0 |
| SO01 | SIL - tréninková hala | 0,00 | 1 776 792,00 | 373 126,32 | 2 149 918,32 | 2 |
| SO01 | SLP - Audiovizuální technika (AVT) - tréninková hala | 0,00 | 108 352,00 | 22 753,92 | 131 105,92 | 0 |
| SO01 | SLP - Kamerový systém (CCTV) - tréninková hala | 0,00 | 729 891,00 | 153 277,11 | 883 168,11 | 1 |
| SO01 | SLP - Místní rozhlas (MR) - tréninková hala | 0,00 | 190 738,00 | 40 054,98 | 230 792,98 | 0 |
| SO01 | SLP - Poplachový zabezpečovací a tísňový systém (PZTS) - tréninková | 0,00 | 178 876,00 | 37 563,96 | 216 439,96 | 0 |
| SO01 | SLP - Společné kabelové trasy - tréninková hala | 0,00 | 166 073,00 | 34 875,33 | 200 948,33 | 0 |
| SO01 | SLP - Strukturovaná kabeláž (SK) - tréninková hala | 0,00 | 278 830,00 | 58 554,30 | 337 384,30 | 0 |
| SO01 | ÚT - tréninková hala | 0,00 | 187 864,00 | 39 451,44 | 227 315,44 | 0 |
| SO01 | VZT + klima - tréninková hala | 0,00 | 1 480 864,00 | 310 981,44 | 1 791 845,44 | 1 |
| SO01 | ZTI - tréninková hala | 0,00 | 239 396,00 | 50 273,16 | 289 669,16 | 0 |
| VRN | VRN - tréninková hala | 0,00 | 1 529 690,00 | 321 234,90 | 1 850 924,90 | 1 |
| Celkem za stavbu | | 0,00 | 114 951 618,30 | 24 139 839,84 | 139 091 458,14 | 100 |

Popis stavby: 17003_2022_02_1 - Řečkovice taktický dům + tréninková hala - aktualizace 02_2022 (cú 2020/II) REV k 22_04

Popis objektu: 01 - Taktická budova

Popis rozpoetu: 01. SO01 - Taktická budova

Popis rozpoetu: 02. SO02 + SO04 - Zpevněné plochy a terénní úpravy

Popis rozpoetu: 03. SO03 - Výcvikový stožár

Popis rozpoetu: IO01 - Dešťová kanalizace

Popis rozpoetu: IO02 - Splašková kanalizace

Popis rozpoetu: IO03 - Vodovodní přípojka

Popis rozpoetu: IO04 - Přípojka silnoproud

Popis rozpoetu: IO05 - Optický kabel - Venkovní kabelové trasy

Popis rozpoetu: IO05 - Optický kabel - Strukturovaná kabeláž (SK)

Popis rozpoetu: SO01 - ÚT - taktická budova

Popis rozpoetu: SO01 - ZTI - taktická budova

Popis rozpoetu: SO01 - SLP - Strukturovaná kabeláž (SK) - taktická budova

Popis rozpoetu: SO01 - SLP - Kamerový systém (CCTV) - taktická budova

Popis rozpoetu: SO01 - SLP - Poplachový zabezpečovací a tísňový systém (PZTS) - taktická budova

Popis rozpoetu: SO01 - SLP - místní rozhlas (MR) - taktická budova

Popis rozpoetu: SO01 - SLP - domácí telefon - taktická budova

Popis rozpoetu: SO01 - SLP - Společné kabelové trasy - taktická budova

Popis rozpoetu: SO01 - SIL - taktická budova

Popis rozpoetu: SO01 - VZT + klima - taktická budova

Popis rozpoetu: VRN - VRN - taktická budova

Popis objektu: 02 - Tréninková hala

Popis rozpoetu: SO01+SO04 - Tréninková hala - stavební část

Popis rozpoetu: SO02+SO03 - Zpevněné plochy a terénní úpravy

Popis rozpoetu: IO01 - Dešťová kanalizace

Popis rozpoetu: IO02 - Splašková kanalizace

Popis rozpoetu: IO03 - Vodovodní přípojka

Popis rozpoetu: IO04 - Přípojka silnoproudu

Popis rozpoetu: IO06 - Optický kabel - Venkovní kabelové trasy

Popis rozpoetu: IO06 - Optický kabel - Strukturovaná kabeláž (SK)

Popis rozpoetu: SO01 - ÚT - tréninková hala

Popis rozpoetu: SO01 - ZTI - tréninková hala

Popis rozpoetu: SO01 - SLP - Strukturovaná kabeláž (SK) - tréninková hala
Popis rozpoetu: SO01 - SLP - Kamerový systém (CCTV) - tréninková hala
Popis rozpoetu: SO01 - SLP - Poplachový zabezpečovací a tísňový systém (PZTS) - tréninková hala
Popis rozpoetu: SO01 - SLP - Místní rozhlas (MR) - tréninková hala
Popis rozpoetu: SO01 - SLP - Audiovizuální technika (AVT) - tréninková hala
Popis rozpoetu: SO01 - SLP - Společné kabelové trasy - tréninková hala
Popis rozpoetu: SO01 - SIL - tréninková hala
Popis rozpoetu: SO01 - VZT + klima - tréninková hala
Popis rozpoetu: VRN - VRN - tréninková hala

Rekapitulace dílů

| Číslo | Název | Typ dílu | | | Celkem | % |
|-------|--|----------|--|--|------------|---|
| _1 | 721 - KANALIZACE | HSV | | | 570 592,85 | 0 |
| _1 | Instalační materiál | HSV | | | 182 767,00 | 0 |
| _1 | IP kamery a příslušenství | HSV | | | 575 079,10 | 1 |
| _1 | RH - ROZVADĚČ | HSV | | | 140 231,20 | 0 |
| _1 | RH ROZVADĚČ | HSV | | | 210 271,30 | 0 |
| _1 | Rozpojovací rozvaděč SR4 | HSV | | | 46 397,50 | 0 |
| _1 | VYTÁPĚNÍ | HSV | | | 207 202,00 | 0 |
| _10 | Instalační materiál | HSV | | | 7 367,10 | 0 |
| _10 | Kabelové trasy, instalační materiál | HSV | | | 34 501,50 | 0 |
| _10 | Zkoušky | HSV | | | 304 295,42 | 0 |
| _11 | Kabely | HSV | | | 87 960,00 | 0 |
| _12 | Komponenty MR (ústředna, reproduktory a příslušenství) | HSV | | | 184 762,30 | 0 |
| _12 | Ústředna a příslušenství | HSV | | | 24 321,70 | 0 |
| _13 | Detektory a příslušenství | HSV | | | 31 243,30 | 0 |
| _14 | Instalační materiál | HSV | | | 10 848,80 | 0 |
| _15 | Instalační materiál | HSV | | | 24 082,20 | 0 |
| _15 | Kabely | HSV | | | 75 700,00 | 0 |
| _16 | Kabely | HSV | | | 35 359,00 | 0 |
| _16 | Rozvaděče, propojovací hw, zdroje napájení | HSV | | | 11 201,10 | 0 |

| | | | | | | |
|-----|--|-----|--|--|--------------|---|
| _17 | Komponenty MR (ústředna, reproduktory a příslušenství) | HSV | | | 99 532,70 | 0 |
| _17 | Zařízení DT | HSV | | | 358 492,10 | 0 |
| _19 | Hlavní horizontální a vertikální trasy | HSV | | | 92 640,00 | 0 |
| _19 | Instalační materiál | HSV | | | 7 764,40 | 0 |
| _2 | 722 - VODOVOD | HSV | | | 191 352,73 | 0 |
| _2 | Kabely | HSV | | | 358 690,80 | 0 |
| _2 | Záznamové a ovládací komponenty CCTV, aktivní prvky, UPS | HSV | | | 585 296,90 | 1 |
| _20 | Kabely | HSV | | | 5 670,10 | 0 |
| _22 | Zařízení AVT | HSV | | | 71 535,70 | 0 |
| _24 | Hlavní horizontální a vertikální trasy | HSV | | | 159 207,50 | 0 |
| _3 | 725 - ZAŘIZOVACÍ PŘEDMĚTY | HSV | | | 60 874,39 | 0 |
| _3 | 767 - KONSTRUKCE ZÁMEČNICKÉ | HSV | | | 5 989,75 | 0 |
| _3 | Rozvaděče, ukončovací hw | HSV | | | 36 322,20 | 0 |
| _3 | Rozvaděče, zásuvky, ukončovací hw | HSV | | | 58 220,50 | 0 |
| _3 | Rozvaděče, zásuvky, ukončovací hw; vč. hw do objektu 908 | HSV | | | 80 801,60 | 0 |
| _3 | SW, příslušenství | HSV | | | 4 449,00 | 0 |
| _4 | 767 - KONSTRUKCE ZÁMEČNICKÉ | HSV | | | 23 618,05 | 0 |
| _4 | Aktivní prvky | HSV | | | 103 142,00 | 0 |
| _4 | Svítlidla | HSV | | | 603 887,00 | 1 |
| _5 | Kabelové trasy, instalační materiál | HSV | | | 34 668,50 | 0 |
| _5 | Kabely | HSV | | | 1 342 780,05 | 1 |

| | | | | | | |
|----|--|-----|--|--|--------------|---|
| _6 | Instalační materiál odhad pro obj.908+Drony | HSV | | | 51 674,20 | 0 |
| _6 | IP kamery a příslušenství | HSV | | | 331 018,70 | 0 |
| _6 | Kabely | HSV | | | 52 601,00 | 0 |
| _6 | Přístroje | HSV | | | 217 124,70 | 0 |
| _7 | Kabely | HSV | | | 77 263,60 | 0 |
| _7 | Úložný systém | HSV | | | 874 947,40 | 1 |
| _7 | Ústředna a příslušenství (SO01+ 908 + veterina) | HSV | | | 208 929,60 | 0 |
| _7 | Záznamové a ovládací komponenty CCTV, aktivní prvky, UPS | HSV | | | 342 812,10 | 0 |
| _8 | Detektory a příslušenství | HSV | | | 25 173,80 | 0 |
| _8 | Hromosvod, uzemnění | HSV | | | 288 711,25 | 0 |
| _8 | Rozvaděče, ukončovací hw pro obj.Drony | HSV | | | 36 279,20 | 0 |
| _8 | SW, příslušenství | HSV | | | 2 224,50 | 0 |
| _9 | Zednické práce | HSV | | | 156 632,18 | 0 |
| 0 | Dešťová kanalizace | HSV | | | 3 417 491,00 | 3 |
| 0 | Splašková kanalizace | HSV | | | 339 690,00 | 0 |
| 0 | Vodovodní přípojka | HSV | | | 323 282,00 | 0 |
| 0 | Zařízení 1 | HSV | | | 176 228,25 | 0 |
| 0 | Zařízení 1 - 6 | HSV | | | 1 096 411,00 | 1 |
| 0 | Zařízení 2 | HSV | | | 54 162,00 | 0 |
| 0 | Zařízení 3 | HSV | | | 42 565,75 | 0 |
| 0 | Zařízení 4 | HSV | | | 241 417,76 | 0 |

| | | | | | | |
|-----|--|-----|--|--|---------------|----|
| 0 | Zařízení 7 | HSV | | | 255 081,00 | 0 |
| 0 | Zařízení 8 | HSV | | | 47 766,00 | 0 |
| 1 | Společné náklady | HSV | | | 122 881,00 | 0 |
| 1 | Zemní práce | HSV | | | 5 993 310,30 | 5 |
| 2 | Základy a zvláštní zakládání | HSV | | | 10 968 969,04 | 10 |
| 3 | Svislé a kompletní konstrukce | HSV | | | 27 328 970,07 | 24 |
| 38 | Kompletní konstrukce | HSV | | | 388 000,00 | 0 |
| 4 | Vodorovné konstrukce | HSV | | | 15 325 315,53 | 13 |
| 5 | Komunikace | HSV | | | 6 087 520,64 | 5 |
| 6 | Úpravy povrchu, podlahy | HSV | | | 194 908,99 | 0 |
| 61 | Úpravy povrchů vnitřní | HSV | | | 1 695 762,83 | 1 |
| 62 | Úpravy povrchů vnější | HSV | | | 308 013,94 | 0 |
| 63 | Podlahy a podlahové konstrukce | HSV | | | 3 258 281,60 | 3 |
| 8 | Rozvaděče, zásuvky, ukončovací hw | HSV | | | 15 542,10 | 0 |
| 8 | Trubní vedení | HSV | | | 344 159,96 | 0 |
| 900 | HZS | HSV | | | 3 824,23 | 0 |
| 91 | Doplňující práce na komunikaci | HSV | | | 472 328,10 | 0 |
| 94 | Lešení a stavební výtahy | HSV | | | 1 003 487,41 | 1 |
| 95 | Dokončovací konstrukce na pozemních stavbách | HSV | | | 36 797,69 | 0 |
| 96 | Bourání konstrukcí | HSV | | | 154 095,50 | 0 |
| 99 | Staveništní přesun hmot | HSV | | | 3 744 692,53 | 3 |

| | | | | | | |
|-----|------------------------------|-----|--|--|--------------|---|
| ORN | ORN | HSV | | | 1 057 300,00 | 1 |
| VRN | VRN | HSV | | | 2 002 080,00 | 2 |
| 0 | Vnitřní vodovod | PSV | | | 491 934,00 | 0 |
| 64 | Konstrukce truhlářské | PSV | | | 1 871 380,00 | 2 |
| 711 | Izolace proti vodě | PSV | | | 1 742 689,20 | 2 |
| 712 | Povlakové krytiny | PSV | | | 723 395,31 | 1 |
| 713 | Izolace tepelné | PSV | | | 102 605,68 | 0 |
| 721 | Vnitřní kanalizace | PSV | | | 87 494,00 | 0 |
| 728 | Vzduchotechnika | PSV | | | 1 316,00 | 0 |
| 762 | Konstrukce tesařské | PSV | | | 382 263,50 | 0 |
| 763 | Dřevostavby | PSV | | | 177 411,29 | 0 |
| 764 | Konstrukce klempířské | PSV | | | 1 369 586,63 | 1 |
| 765 | Krytiny tvrdé | PSV | | | 93 236,64 | 0 |
| 766 | Konstrukce truhlářské | PSV | | | 2 037 790,65 | 2 |
| 767 | Konstrukce zámečnické | PSV | | | 6 760 081,02 | 6 |
| 771 | Podlahy z dlaždic a obklady | PSV | | | 55 504,62 | 0 |
| 774 | Požární uzávěry | PSV | | | 15 423,00 | 0 |
| 776 | Podlahy povlakové | PSV | | | 72 770,24 | 0 |
| 777 | Podlahy ze syntetických hmot | PSV | | | 32 228,22 | 0 |
| 781 | Obklady keramické | PSV | | | 189 652,13 | 0 |
| 783 | Nátěry | PSV | | | 3 640,00 | 0 |

| | | | | | | |
|-------------|---------------------------------|-----|--|--|----------------|-----|
| 784 | Malby | PSV | | | 115 446,09 | 0 |
| 799 | Ostatní | PSV | | | 875 753,55 | 1 |
| 93 | Podlahy z dlaždic a obklady | PSV | | | 45 010,29 | 0 |
| M21 | Elektromontáže | MON | | | 1 470 060,43 | 1 |
| M46 | Zemní práce při montážích | MON | | | 4 097,34 | 0 |
| D96 | Přesuny suti a vybouraných hmot | PSU | | | 16 000,68 | 0 |
| Cena celkem | | | | | 114 951 618,30 | 100 |

Položkový soupis prací a dodávek

| | | | |
|----|--|-----------------|--|
| S: | 17003_2022_0: Řečkovice taktický dům + tréninková hala - aktualizace 02_2022 (cú 2020/II) REV k 22_04_28 | | |
| O: | 01 | Taktická budova | |
| R: | 01. SO01 | Taktická budova | |

| P.č. | Číslo položky | Název položky | MJ | Množství | Cena / MJ | Celkem | Ceník | Cen. soustava / platnost | |
|---------------|---------------|--|---------------------|-------------|-----------|------------|-------|--------------------------|--|
| Díl: 1 | | Zemní práce | 1 665 645,96 | | | | | | |
| 1 | 121101101R00 | Sejmutí ornice s přemístěním na vzdálenost do 50 m nebo lesní půdy, s vodorovným přemístěním na hromady v místě upotřebení nebo na dočasné či trvalé skládky se složením zastavěná plocha SO01 (CAD měření) : 890*0,1 89,00000 | m3 | 89,00000 | 67,00 | 5 963,00 | 800-1 | RTS 22/ I | |
| 2 | 131201113R00 | Hloubení nezapažených jam a závezů do 10000 m3, v hornině 3, hloubení strojně kromě závezů se šikmými stěnami pro podzemní vedení, s urovnáním dna do předepsaného profilu a spádu, s případným nutným přemístěním ve výkopišti a dále buď s přemístěním výkopku na přilehlém terénu na vzdálenost do 3 m od okraje jámy nebo s naložením na dopravní prostředek, výkop pro objekt SO01 : (1728*3,2)/2 2 764,80000 | m3 | 2 764,80000 | 125,00 | 345 600,00 | 800-1 | RTS 22/ I | |
| 3 | 132201111R00 | Hloubení rýh šířky do 60 cm do 100 m3, v hornině 3, hloubení strojně zapažených i nezapažených s urovnáním dna do předepsaného profilu a spádu, s přehozením výkopku na přilehlém terénu na vzdálenost do 3 m od podélné osy rýhy nebo s naložením výkopku na dopravní prostředek. venkovní schodiště vstupní : 0,35*1,2*(6,6+5,45) 5,06100 | m3 | 5,06100 | 212,00 | 1 072,93 | 800-1 | RTS 22/ I | |
| 4 | 132201111R00 | Hloubení rýh šířky do 60 cm do 100 m3, v hornině 3, hloubení strojně zapažených i nezapažených s urovnáním dna do předepsaného profilu a spádu, s přehozením výkopku na přilehlém terénu na vzdálenost do 3 m od podélné osy rýhy nebo s naložením výkopku na dopravní prostředek. Opěrná zídka : - drenážní potrubí při prostupu stěnou a drenážním perem : (2*8,0)*0,6*1,0 9,60000 | m3 | 9,60000 | 212,00 | 2 035,20 | 800-1 | RTS 22/ I | |
| 5 | 132201211R00 | Hloubení rýh šířky přes 60 do 200 cm do 100 m3, v hornině 3, hloubení strojně zapažených i nezapažených, s urovnáním dna do předepsaného profilu a spádu, s případně nutným přehozením výkopku na vzdálenost do 3 m ve výkopišti, s přehozením výkopku na přilehlém terénu na vzdálenost do 5 m od podélné osy rýhy nebo s naložením výkopku na dopravní prostředek. Opěrná zídka se schodištěm : - provedení výkopu pro opěrnou zeď : 2,3*0,9*(18,2) Výkop pro výstní objekt výcvikové kanalizace : 1,0*2,0*0,8 37,67400 1,60000 | m3 | 39,27400 | 212,00 | 8 326,09 | 800-1 | RTS 22/ I | |
| 6 | 162201102R00 | Vodorovné přemístění výkopku z horniny 1 až 4, na vzdálenost přes 20 do 50 m po suchu, bez naložení výkopku, avšak se složením bez rozhrnutí, zpáteční cesta vozidla. Vykopaná zemina : | m3 | 24,33500 | 58,00 | 1 411,43 | 800-1 | RTS 22/ I | |

Položkový soupis prací a dodávek

| | | |
|----|--|-----------------|
| S: | 17003_2022_0: Řečkovice taktický dům + tréninková hala - aktualizace 02_2022 (cú 2020/II) REV k 22_04_28 | |
| O: | 01 | Taktická budova |
| R: | 01. SO01 | Taktická budova |

| P.č. | Číslo položky | Název položky | MJ | Množství | Cena / MJ | Celkem | Ceník | Cen. soustava / platnost |
|------|---------------|--|----|--------------|-----------|------------|-------|--------------------------|
| | | rýhy : | | | | | | |
| | | Odkaz na mn. položky pořadí 3 : 5,06100 | | 5,06100 | | | | |
| | | Odkaz na mn. položky pořadí 4 : 9,60000 | | 9,60000 | | | | |
| | | Odkaz na mn. položky pořadí 5 : 39,27400 | | 39,27400 | | | | |
| | | zásypová zemina : | | | | | | |
| | | Odkaz na mn. položky pořadí 14 : 29,60000*-1 | | -29,60000 | | | | |
| 7 | 162201102R00 | Vodorovné přemístění výkopku z horniny 1 až 4, na vzdálenost přes 20 do 50 m po suchu, bez naložení výkopku, avšak se složením bez rozhrnutí, zpáteční cesta vozidla. Odkaz na mn. položky pořadí 2 : 2764,80000 | m3 | 2 764,80000 | 58,00 | 160 358,40 | 800-1 | RTS 22/ I |
| | | | | 2 764,80000 | | | | |
| 8 | 162201102R00 | Vodorovné přemístění výkopku z horniny 1 až 4, na vzdálenost přes 20 do 50 m po suchu, bez naložení výkopku, avšak se složením bez rozhrnutí, zpáteční cesta vozidla. 688,3*1,85 | m3 | 1 273,35500 | 58,00 | 73 854,59 | 800-1 | RTS 22/ I |
| | | | | 1 273,35500 | | | | |
| 9 | 162701109R00 | Vodorovné přemístění výkopku příplatek k ceně za každých dalších i započatých 1 000 m přes 10 000 m ² z horniny 1 až 4 po suchu, bez naložení výkopku, avšak se složením bez rozhrnutí, zpáteční cesta vozidla. 688,3*1,85*14 Odkaz na mn. položky pořadí 6 : 24,33500*14 | m3 | 18 167,66000 | 9,00 | 163 508,94 | 800-1 | RTS 22/ I |
| | | | | 17 826,97000 | | | | |
| | | | | 340,69000 | | | | |
| 10 | 167101102R00 | Nakládání, skládání, překládání neulehlého výkopku nakládání výkopku ² přes 100 m3, z horniny 1 až 4 688,3*1,85 Odkaz na mn. položky pořadí 6 : 24,33500 | m3 | 1 297,69000 | 58,00 | 75 266,02 | 800-1 | RTS 22/ I |
| | | | | 1 273,35500 | | | | |
| | | | | 24,33500 | | | | |
| 11 | 171101103R00 | Uložení sypaniny do násypů zhutněných s uzavřením povrchu násypu z hornin soudržných s předepsanou mírou zhutnění v procentech výsledků zkoušek Proctor-Standard ² ² přes 96 do 100 % PS s rozprostřením sypaniny ve vrstvách a s hrubým urovňáním, | m3 | 274,79000 | 58,00 | 15 937,82 | 800-1 | RTS 22/ I |

Položkový soupis prací a dodávek

| | | | |
|----|--|-----------------|--|
| S: | 17003_2022_0: Řečkovice taktický dům + tréninková hala - aktualizace 02_2022 (cú 2020/II) REV k 22_04_28 | | |
| O: | 01 | Taktická budova | |
| R: | 01. SO01 | Taktická budova | |

| P.č. | Číslo položky | Název položky | MJ | Množství | Cena / MJ | Celkem | Ceník | Cen. soustava / platnost |
|------|---------------|---|----|-------------|-----------|---|-------|--------------------------|
| | | při opěrné zídce : 11,2*18,2 | | | | 203,84000 | | |
| | | při vstupním schodišti : 11,0*6,45 | | | | 70,95000 | | |
| 12 | 171201201R00 | Uložení sypaniny na dočasnou skládku tak, že na 1 m2 plochy připadá přes 2 m3 výkopku nebo ornice | m3 | 2 292,03900 | 10,00 | 22 920,39 | 800-1 | RTS 22/ I |
| | | 688,3*1,85*1,8 | | | | 2 292,03900 | | |
| 13 | 174101101R00 | Zásyp sypaninou se zhuštěním jam, šachet, rýh nebo kolem objektů v těchto vykopávkách | m3 | 1 491,44500 | 162,00 | 241 614,09 | 800-1 | RTS 22/ I |
| | | z jakékoliv horniny s uložením výkopku po vrstvách, (1728*3,2)/2-688,3*1,85 | | | | 1 491,44500 | | |
| 14 | 174101101R00 | Zásyp sypaninou se zhuštěním jam, šachet, rýh nebo kolem objektů v těchto vykopávkách | m3 | 29,60000 | 162,00 | 4 795,20 | 800-1 | RTS 22/ I |
| | | z jakékoliv horniny s uložením výkopku po vrstvách, D.1.1.b_11 Opěrná zídka se schodištěm : - vsakovací pero (kamenivo 16/32) : (2*4,0)*0,6*0,6 - vsakovací pero (zpětný zásyp výkopu) : (2*4,0)*0,6*0,3 - drenážní potrubí (zpětný zásyp výkopu) : (2*3,0)*0,6*0,45 - prostor za opěrnou zdí (zpětný zásyp výkopu) : ((2,3*0,8)-(1,3*0,3+0,5*0,3))*18,2 | | | | 2,88000 1,44000 1,62000 23,66000 | | |
| 15 | 175101101R00 | Obsyp potrubí bez prohození sypaniny, bez dodávky obsypového materiálu | m3 | 12,84000 | 485,00 | 6 227,40 | 800-1 | RTS 22/ I |
| | | sypaninou z vhodných hornin tř. 1 - 4 nebo materiálem připraveným podél výkopu ve vzdálenosti do 3 m od jeho kraje, pro jakoukoliv hloubku výkopu a jakoukoliv míru zhuštění, D.1.1.b_11 Opěrná zídka se schodištěm : - drenážní potrubí při opěrné zídce : (18,2)*0,3*2,0 - drenážní potrubí při prostupu stěnou a drenážním perem : (2*4,0)*0,6*0,4 | | | | 10,92000 1,92000 | | |
| 16 | 182201101R00 | Svahování násypů bez rozlišení horniny | m2 | 72,50000 | 50,00 | 3 625,00 | 800-1 | RTS 22/ I |
| | | trvalých svahů do projektovaných profilů s potřebným přemístěním výkopku při svahování v násypech, 25*2,9 | | | | 72,50000 | | |
| 17 | 199000005R00 | Poplatky za skládku zeminy 1- 4, skupina 17 05 04 z Katalogu odpadů | t | 2 335,84200 | 213,00 | 497 534,35 | 800-1 | RTS 22/ I |
| | | 688,3*1,85*1,8 | | | | 2 292,03900 | | |

Položkový soupis prací a dodávek

| | | | |
|----|--|-----------------|--|
| S: | 17003_2022_0: Řečkovice taktický dům + tréninková hala - aktualizace 02_2022 (cú 2020/II) REV k 22_04_28 | | |
| O: | 01 | Taktická budova | |
| R: | 01. SO01 | Taktická budova | |

| P.č. | Číslo položky | Název položky | MJ | Množství | Cena / MJ | Celkem | Ceník | Cen. soustava / platnost |
|------|---------------|---------------|----|----------|-----------|--------|-------|--------------------------|
|------|---------------|---------------|----|----------|-----------|--------|-------|--------------------------|

Odkaz na mn. položky pořadí 6 : 24,33500*1,8 43,80300

| | | | | | | | | |
|----|------------|---|-----|----------|----------|-----------|------|-----------|
| 18 | 1990901V01 | Statická zkouška únosnosti pláně, včetně vyhodnocení | kus | 6,00000 | 4 365,00 | 26 190,00 | | Vlastní |
| 19 | 583415024R | kamenivo přírodní drcené frakce 8,0 až 16,0 mm; třída B | t | 21,18600 | 378,00 | 8 008,31 | SPCM | RTS 22/ I |

Opěrná zídka :

- drenážní potrubí DN 100 při opěrné zídce :

- drenážní potrubí při prostupu stěnou a drenážním perem :

Odkaz na mn. položky pořadí 15 : 12,84000*1,65

21,18600

| | | | | | | | | |
|----|------------|--|---|---------|--------|----------|------|-----------|
| 20 | 583418024R | kamenivo přírodní drcené frakce 16,0 až 32,0 mm; třída B | t | 2,88000 | 485,00 | 1 396,80 | SPCM | RTS 22/ I |
|----|------------|--|---|---------|--------|----------|------|-----------|

- vsakovací pero (kamenivo 16/32) : (2*4,0)*0,6*0,6

2,88000

| | | | | | | | | |
|---------------|--|-------------------------------------|---------------------|--|--|--|--|--|
| Díl: 2 | | Základy a zvláštní zakládání | 8 317 969,40 | | | | | |
|---------------|--|-------------------------------------|---------------------|--|--|--|--|--|

| | | | | | | | | |
|----|--------------|--------------------------------------|----|---------|----------|----------|-------|-----------|
| 21 | 212312111R00 | Lože pro trativody z betonu prostého | m3 | 0,54600 | 2 735,00 | 1 493,31 | 800-2 | RTS 22/ I |
|----|--------------|--------------------------------------|----|---------|----------|----------|-------|-----------|

- drenážní potrubí při opěrné zídce : (0,3*0,1)*(18,2)

0,54600

| | | | | | | | | |
|----|--------------|---|---|----------|--------|----------|-------|-----------|
| 22 | 212792112R00 | Montáž trativodů z flexibilních trubek jakékoliv DN | m | 34,20000 | 158,00 | 5 403,60 | 827-1 | RTS 22/ I |
|----|--------------|---|---|----------|--------|----------|-------|-----------|

se zřízením štěrkopískového lože pod trubky a s jejich obsypem v průměrném celkovém množství do 0,15 m3/m,

- drenážní potrubí při opěrné zídce : 18,2

18,20000

- drenážní potrubí při prostupu stěnou a drenážním perem : 2*8

16,00000

| | | | | | | | | |
|----|--------------|---|----|----------|-------|----------|-------|-----------|
| 23 | 212971110R00 | Zřízení opláštění odvod. trativodů z geotextilie o sklonu do 2,5, | m2 | 70,60000 | 37,00 | 2 612,20 | 800-2 | RTS 22/ I |
|----|--------------|---|----|----------|-------|----------|-------|-----------|

v rýze nebo v zářezu se stěnami,

- drenážní potrubí při opěrné zídce : 18,2*3,0

54,60000

- drenážní potrubí při prostupu stěnou a drenážním perem : 2*8*1,0

16,00000

| | | | | | | | | |
|----|--------------|---|---|----------|-----------|--------------|-------|-----------|
| 24 | 224361114R00 | Výztuž pilot betonových do země z oceli 10505 (R) | t | 34,40800 | 50 780,00 | 1 747 238,24 | 800-2 | RTS 22/ I |
|----|--------------|---|---|----------|-----------|--------------|-------|-----------|

31,28*1,1

34,40800

| | | | | | | | | |
|----|--------------|--|----|-----------|----------|--------------|-------|-----------|
| 25 | 273321611R00 | Beton základových desek železový třídy C 30/37 | m3 | 359,25000 | 3 328,00 | 1 195 584,00 | 801-1 | RTS 22/ I |
|----|--------------|--|----|-----------|----------|--------------|-------|-----------|

bez dodávky a uložení výztuže

718,5*0,5

359,25000

| | | | | | | | | |
|----|--------------|--|----|----------|--------|-----------|-------|-----------|
| 26 | 273351215R00 | Bednění stěn základových desek zřízení | m2 | 90,96000 | 822,00 | 74 769,12 | 801-1 | RTS 22/ I |
|----|--------------|--|----|----------|--------|-----------|-------|-----------|

svislé nebo šikmé (odkloněné) , půdorysně přímé nebo zalomené, stěn základových desek ve volných nebo zapažených jámách, rýhách, šachtách, včetně případných vzpěr,

Položkový soupis prací a dodávek

| | | |
|----|--|-----------------|
| S: | 17003_2022_0: Řečkovice taktický dům + tréninková hala - aktualizace 02_2022 (cú 2020/II) REV k 22_04_28 | |
| O: | 01 | Taktická budova |
| R: | 01. SO01 | Taktická budova |

| P.č. | Číslo položky | Název položky | MJ | Množství | Cena / MJ | Celkem | Ceník | Cen. soustava / platnost |
|------|---------------|--|----|----------|-----------|------------|-------|--------------------------|
| | | 151,6*0,6 | | 90,96000 | | | | |
| 27 | 273351216R00 | Bednění stěn základových desek odstranění svislé nebo šikmé (odkloněné) , půdorysně přímé nebo zalomené, stěn základových desek ve volných nebo zapažených jámách, rýhách, šachtách, včetně případných vzpěr, 151,6*0,6 | m2 | 90,96000 | 133,00 | 12 097,68 | 801-1 | RTS 22/ I |
| | | | | 90,96000 | | | | |
| 28 | 273361314R00 | Výztuž základových desek průměr přes 12 mm, ocel 10 505 21,61*1,1 | t | 23,77100 | 41 710,00 | 991 488,41 | 821-1 | RTS 22/ I |
| | | | | 23,77100 | | | | |
| 29 | 274313621R00 | Beton základových pasů prostý třídy C 20/25 venkovní schodiště vstupní : 0,35*1,2*(6,6+5,45) | m3 | 5,06100 | 3 213,00 | 16 260,99 | 801-1 | RTS 22/ I |
| | | | | 5,06100 | | | | |
| 30 | 274313711R00 | Beton základových pasů prostý třídy C 25/30 - opěrná zídka před schodištěm : (1,3*0,3+0,3*0,50)*(18,2-2,0) | m3 | 8,74800 | 3 265,00 | 28 562,22 | 801-1 | RTS 22/ I |
| | | | | 8,74800 | | | | |
| 31 | 274321321R00 | Beton základových pasů železový třídy C 20/25 včetně dodávky a uložení betonu, bez výztuže výustní objekt výcvikové kanalizace : 1,0*2,0*0,8 | m3 | 1,60000 | 3 213,00 | 5 140,80 | 801-1 | RTS 22/ I |
| | | | | 1,60000 | | | | |
| 32 | 274351215R00 | Bednění stěn základových pasů zřízení svislé nebo šikmé (odkloněné), půdorysně přímé nebo zalomené, stěn základových pasů ve volných nebo zapažených jámách, rýhách, šachtách, včetně případných vzpěr, venkovní schodiště vstupní : 2*1,2*(6,6+5,45) výustní objekt výcvikové kanalizace : 0,8*2,0*2+1,0*0,8*2 | m2 | 33,72000 | 595,00 | 20 063,40 | 801-1 | RTS 22/ I |
| | | | | 28,92000 | | | | |
| | | | | 4,80000 | | | | |
| 33 | 274351215R00 | Bednění stěn základových pasů zřízení svislé nebo šikmé (odkloněné), půdorysně přímé nebo zalomené, stěn základových pasů ve volných nebo zapažených jámách, rýhách, šachtách, včetně případných vzpěr, Opěrná zídka : (0,8*2+1,0)*(18,2)+2,0 | m2 | 49,32000 | 595,00 | 29 345,40 | 801-1 | RTS 22/ I |
| | | | | 49,32000 | | | | |
| 34 | 274351216R00 | Bednění stěn základových pasů odstranění svislé nebo šikmé (odkloněné), půdorysně přímé nebo zalomené, stěn základových pasů ve volných nebo zapažených jámách, rýhách, šachtách, včetně případných vzpěr, Opěrná zídka : Odkaz na mn. položky pořadí 33 : 49,32000 | m2 | 49,32000 | 133,00 | 6 559,56 | 801-1 | RTS 22/ I |
| | | | | 49,32000 | | | | |

Položkový soupis prací a dodávek

| | | | |
|----|--|-----------------|--|
| S: | 17003_2022_0: Řečkovice taktický dům + tréninková hala - aktualizace 02_2022 (cú 2020/II) REV k 22_04_28 | | |
| O: | 01 | Taktická budova | |
| R: | 01. SO01 | Taktická budova | |

| P.č. | Číslo položky | Název položky | MJ | Množství | Cena / MJ | Celkem | Ceník | Cen. soustava / platnost |
|--|---------------|--|-----|----------|-----------|----------|-------|--------------------------|
| 35 | 274351216R00 | Bednění stěn základových pasů odstranění | m2 | 33,72000 | 133,00 | 4 484,76 | 801-1 | RTS 22/ I |
| svislé nebo šikmé (odkloněné), půdorysně přímé nebo zalomené, stěn základových pasů ve volných nebo zapažených jámách, rýhách, šachtách, včetně případných vzpěr, venkovní schodiště vstupní : výustní objekt výcvikové kanalizace : Odkaz na mn. položky pořadí 32 : 33,72000 33,72000 | | | | | | | | |
| 36 | 274354022R00 | Bednění stěn základových pasů Bednění prostupu základy průřezu do 0,02 m2, délky prostupu do 0,5 m | kus | 2,00000 | 254,00 | 508,00 | 801-1 | RTS 22/ I |
| svislé nebo šikmé (odkloněné), půdorysně přímé nebo zalomené, stěn základových pasů ve volných nebo zapažených jámách, rýhách, šachtách, včetně případných vzpěr, úprava trouby na potřebný rozměr, uložení a ukotvení trouby v bednění. Včetně dodávky trouby. - prostup pro drenážní potrubí : 2 2,00000 | | | | | | | | |
| 37 | 274361821R00 | Výztuž základových pasů z betonářské oceli 10 505 (R) | t | 0,21870 | 41 710,00 | 9 121,98 | 801-1 | RTS 22/ I |
| D.1.1.b_11 Opěrná zídka se schodištěm (25kg/m3) : Odkaz na mn. položky pořadí 30 : 8,74800*0,025 0,21870 | | | | | | | | |
| 38 | 274361821R00 | Výztuž základových pasů z betonářské oceli 10 505 (R) | t | 0,16000 | 41 710,00 | 6 673,60 | 801-1 | RTS 22/ I |
| venkovní schodiště vstupní : výustní objekt výcvikové kanalizace : Odkaz na mn. položky pořadí 31 : 1,60000*0,1 0,16000 | | | | | | | | |
| 39 | 279321312R00 | Beton základových zdí železový třídy C 20/25 | m3 | 3,07520 | 3 213,00 | 9 880,62 | 801-1 | RTS 22/ I |
| bez výztuže výustní objekt výcvikové kanalizace : ((1,0*1,84)-(0,5*(0,36*1,68)))*2,0 3,07520 | | | | | | | | |
| 40 | 279351105R00 | Bednění základových zdí oboustranné, zřízení | m2 | 11,04000 | 563,00 | 6 215,52 | 801-1 | RTS 22/ I |
| bednění svislé nebo šikmé (odkloněné), půdorysně přímé nebo zalomené základových zdí ve volných nebo zapažených jámách, rýhách, šachtách, včetně případných vzpěr, výustní objekt výcvikové kanalizace : 2,0*(1,84*(1,0+2,0)) 11,04000 | | | | | | | | |
| 41 | 279351106R00 | Bednění základových zdí oboustranné, odstranění | m2 | 11,04000 | 261,00 | 2 881,44 | 801-1 | RTS 22/ I |
| bednění svislé nebo šikmé (odkloněné), půdorysně přímé nebo zalomené základových zdí ve volných nebo zapažených jámách, rýhách, šachtách, včetně případných vzpěr, výustní objekt výcvikové kanalizace : | | | | | | | | |

Položkový soupis prací a dodávek

| | | |
|----|--|-----------------|
| S: | 17003_2022_0: Řečkovice taktický dům + tréninková hala - aktualizace 02_2022 (cú 2020/II) REV k 22_04_28 | |
| O: | 01 | Taktická budova |
| R: | 01. SO01 | Taktická budova |

| P.č. | Číslo položky | Název položky | MJ | Množství | Cena / MJ | Celkem | Ceník | Cen. soustava / platnost |
|---|---------------|---|----|-------------|-----------|----------------------|-------|--------------------------|
| | | Odkaz na mn. položky pořadí 40 : 11,04000 | | 11,04000 | | | | |
| 42 | 279361821R00 | Výztuž základových zdí z betonářské oceli 10 505(R) včetně distančních prvků výustní objekt výcvikové kanalizace : Odkaz na mn. položky pořadí 39 : 3,07517*0,12 | t | 0,36902 | 41 710,00 | 15 391,82 | 801-1 | RTS 22/ I |
| | | Odkaz na mn. položky pořadí 39 : 3,07517*0,12 | | 0,36902 | | | | |
| 43 | 224321232V00 | Výplň pilot z ŽB C30/37 XC2, cem.síranovz.se susp. $14*((0,65*0,65)*3,142)*(16+21+17)$ | m3 | 1 003,58622 | 2 464,00 | 2 472 836,45 | | Vlastní |
| | | $14*((0,65*0,65)*3,142)*(16+21+17)$ | | 1 003,58622 | | | | |
| 44 | 224383122V01 | Zřízení pilot,vytaž.pažnic, z ŽB do 20 m, D 1300mm $14*(16+21+17)$ | m | 756,00000 | 2 183,00 | 1 650 348,00 | | Vlastní |
| | | $14*(16+21+17)$ | | 756,00000 | | | | |
| 45 | 28611223.AR | trubka plastová drenážní PVC; ohebná; perforovaná po celém obvodu; DN 100,0 mm Odkaz na mn. položky pořadí 22 : 34,20000*1,1 | m | 37,62000 | 49,00 | 1 843,38 | SPCM | RTS 22/ I |
| | | Odkaz na mn. položky pořadí 22 : 34,20000*1,1 | | 37,62000 | | | | |
| 46 | 693660192R | geotextilie směs přírodních a syntetických vláken; funkce separační, ochranná, filtrační; plošná hmotnost 300 g/m2 Odkaz na mn. položky pořadí 23 : 70,60000*1,1 | m2 | 77,66000 | 15,00 | 1 164,90 | SPCM | RTS 22/ I |
| | | Odkaz na mn. položky pořadí 23 : 70,60000*1,1 | | 77,66000 | | | | |
| Díl: 3 Svislé a kompletní konstrukce | | | | | | 16 400 527,31 | | |
| 47 | 311112330RT4 | Stěny z betonových bednicích tvárnic a betonu šířky 300 mm, zálivka betonem C25/30 (ztracené bednění) z betonových tvárnic a zálivka betonem, Opěrná zídka : 1,5*(18,2-2,0) | m2 | 24,30000 | 1 523,00 | 37 008,90 | 801-1 | RTS 22/ I |
| | | Opěrná zídka : 1,5*(18,2-2,0) | | 24,30000 | | | | |
| 48 | 311351105R00 | Bednění nadzákladových zdí oboustranné za každou stranu zřízení svislé nebo šikmé (odkloněné), půdorysně přímé nebo zalomené nadzákladových zdí nosných, výplňových, obkladových, půdních, štítových, poprsních apod. ve volném prostranství, ve volných nebo zapažených jámách, rýhách, šachtách, včetně případných vzpěr, opěrná zeď pro venkovní schodiště : 2*((6,0*3,0-(2,87*2,2/2))*1,1) | m2 | 32,65460 | 563,00 | 18 384,54 | 801-1 | RTS 22/ I |
| | | opěrná zeď pro venkovní schodiště : 2*((6,0*3,0-(2,87*2,2/2))*1,1) | | 32,65460 | | | | |
| 49 | 311351106R00 | Bednění nadzákladových zdí oboustranné za každou stranu odstranění svislé nebo šikmé (odkloněné), půdorysně přímé nebo zalomené nadzákladových zdí nosných, výplňových, obkladových, půdních, štítových, poprsních apod. ve volném prostranství, ve volných nebo zapažených jámách, rýhách, šachtách, včetně případných vzpěr, opěrná zeď pro venkovní schodiště : Odkaz na mn. položky pořadí 48 : 32,65460 | m2 | 32,65460 | 261,00 | 8 522,85 | 801-1 | RTS 22/ I |
| | | opěrná zeď pro venkovní schodiště : Odkaz na mn. položky pořadí 48 : 32,65460 | | 32,65460 | | | | |

Položkový soupis prací a dodávek

| | | |
|----|--|-----------------|
| S: | 17003_2022_0: Řečkovice taktický dům + tréninková hala - aktualizace 02_2022 (cú 2020/II) REV k 22_04_28 | |
| O: | 01 | Taktická budova |
| R: | 01. SO01 | Taktická budova |

| P.č. | Číslo položky | Název položky | MJ | Množství | Cena / MJ | Celkem | Ceník | Cen. soustava / platnost |
|--|---------------|--|----|-------------|-----------|--------------|-------|--------------------------|
| 50 | 311351111R00 | Bednění nadzákladových zdí oboustranné za každou stranu zvlášť únosné nebo zvlášť hladké nebo zvlášť přesné zřízení | m2 | 3 389,87940 | 661,00 | 2 240 710,28 | 801-1 | RTS 22/ I |
| <p>svislé nebo šikmé (odkloněné), půdorysně přímé nebo zalomené nadzákladových zdí nosných, výplňových, obkladových, půdních, štítových, poprsních apod. ve volném prostranství, ve volných nebo zapažených jámách, rýhách, šachtách, včetně případných vzpěr,</p> <p>1.PP : 618,78240 $2,91 \cdot (21,0 + 0,4 \cdot 2 + 0,3 + 17,8 + 3,25 + 2,5 + 9,15 + 5,9 + 21,0 + 9,15 + 25,0 + 25,0 + 21,0 + 5,64 + 5,85 + 9,15 + 21,0 + 9,15)$</p> <p>1.NP : 690,17200 $2,8 \cdot (9,15 + 0,4 \cdot 2 + 21,0 + 17,8 + 21,0 + 2,5 + 9,15 + 9,15 + 25,0 + 25,0 + 25,0 + 21,0 + 21,0 + 9,15 + 9,15 + 5,64 + 5,85)$</p> <p>2.NP : 695,21200 $2,8 \cdot (9,15 + 0,4 \cdot 2 + 0,3 + 21,0 + 17,8 + 21,0 + 2,5 + 9,15 + 9,15 + 25,0 + 25,0 + 25,0 + 15,8 + 1,25 + 5,2 + 9,4 + 21,0 + 9,15 + 5,85 + 5,64 + 9,15)$</p> <p>3.NP : 485,21200 $2,8 \cdot (9,15 + 0,4 \cdot 2 + 0,3 + 21,0 + 17,8 + 21,0 + 2,5 + 9,15 + 9,15 + 15,8 + 1,5 + 4,95 + 9,4 + 21,0 + 9,15 + 5,85 + 5,64 + 9,15)$</p> <p>$2 \cdot 12,3 \cdot 1,45 + 12,3 \cdot 2,65$ 68,26500 atika : $2 \cdot (0,5 \cdot 12,5)$ 12,50000</p> <p>4.NP : 470,37200 $2,8 \cdot (9,15 + 0,4 \cdot 2 + 0,3 + 21,0 + 17,8 + 21,0 + 2,5 + 9,15 + 9,15 + 15,8 + 1,5 + 5,2 + 9,4 + 21,0 + 9,15 + 5,85 + 5,64 + 1,5 + 1,5 + 0,3 + 0,3)$</p> <p>5.NP : 262,72400 $2,8 \cdot (21,0 + 0,4 \cdot 2 + 0,3 + 9,15 + 2,95 + 2,5 + 9,15 + 17,8 + 0,7 \cdot 2 + 0,2 + 0,95 + 0,2 + 3,95 + 5,89 + 5,85 + 5,89 + 5,85)$</p> <p>atika : $0,5 \cdot (5,45 + 17,8 + 3,35 + 20,5 + 3,3 + 14,86) + 1,4 \cdot 3,05 + 2,0 \cdot 3,3$ 43,50000 atika hlavní střecha : $0,5 \cdot (3,0 + 21,0 + 9,15 + 2,5 + 5,9 + 18,25 + 3,0) + 2 \cdot 0,5 \cdot (5,85 + 5,89)$ 43,14000</p> | | | | | | | | |
| 51 | 311351112R00 | Bednění nadzákladových zdí oboustranné za každou stranu zvlášť únosné nebo zvlášť hladké nebo zvlášť přesné odstranění | m2 | 3 389,87940 | 252,00 | 854 249,61 | 801-1 | RTS 22/ I |
| <p>svislé nebo šikmé (odkloněné), půdorysně přímé nebo zalomené nadzákladových zdí nosných, výplňových, obkladových, půdních, štítových, poprsních apod. ve volném prostranství, ve volných nebo zapažených jámách, rýhách, šachtách, včetně případných vzpěr,</p> | | | | | | | | |

Položkový soupis prací a dodávek

| | | | |
|----|--|-----------------|--|
| S: | 17003_2022_0: Řečkovice taktický dům + tréninková hala - aktualizace 02_2022 (cú 2020/II) REV k 22_04_28 | | |
| O: | 01 | Taktická budova | |
| R: | 01. SO01 | Taktická budova | |

| P.č. | Číslo položky | Název položky | MJ | Množství | Cena / MJ | Celkem | Ceník | Cen. soustava / platnost |
|------|---------------|---|----|-----------|-----------|--------------|-------|--------------------------|
| | | 1.PP : 2,91*(21,0+0,4*2+0,3+17,8+3,25+2,5+9,15+5,9+21,0+9,15+25,0+25,0+21,0+5,64+5,85+9,15+21,0+9,15) | | 618,78240 | | | | |
| | | 1.NP : 2,8*(9,15+0,4*2+21,0+17,8+21,0+2,5+9,15+9,15+25,0+25,0+25,0+21,0+21,0+9,15+9,15+5,64+5,85) | | 690,17200 | | | | |
| | | 2.NP : 2,8*(9,15+0,4*2+0,3+21,0+17,8+21,0+2,5+9,15+9,15+25,0+25,0+25,0+15,8+1,25+5,2+9,4+21,0+9,15+5,85+5,64+9,15) | | 695,21200 | | | | |
| | | 3.NP : 2,8*(9,15+0,4*2+0,3+21,0+17,8+21,0+2,5+9,15+9,15+15,8+1,5+4,95+9,4+21,0+9,15+5,85+5,64+9,15) | | 485,21200 | | | | |
| | | 2*12,3*1,45+12,3*2,65 | | 68,26500 | | | | |
| | | atika : 2*(0,5*12,5) | | 12,50000 | | | | |
| | | 4.NP : 2,8*(9,15+0,4*2+0,3+21,0+17,8+21,0+2,5+9,15+9,15+15,8+1,5+5,2+9,4+21,0+9,15+5,85+5,64+1,5+1,5+0,3+0,3) | | 470,37200 | | | | |
| | | 5.NP : 2,8*(21,0+0,4*2+0,3+9,15+2,95+2,5+9,15+17,8+0,7*2+0,2+0,95+0,2+3,95+5,89+5,85+5,89+5,85) | | 262,72400 | | | | |
| | | atika : 0,5*(5,45+17,8+3,35+20,5+3,3+14,86)+1,4*3,05+2,0*3,3 | | 43,50000 | | | | |
| | | atika hlavní střecha : 0,5*(3,0+21,0+9,15+2,5+5,9+18,25+3,0)+2*0,5*(5,85+5,89) | | 43,14000 | | | | |
| 52 | 311361821R00 | Výztuž nadzákladových zdí z betonářské oceli 10 505(R) včetně distančních prvků | t | 112,45000 | 41 710,00 | 4 690 289,50 | 801-1 | RTS 22/ I |
| 53 | 311361821R00 | Výztuž nadzákladových zdí z betonářské oceli 10 505(R) včetně distančních prvků 10kg/m2 vyztužení 50 kg/m3 : Odkaz na mn. položky pořadí 47 : 24,30000*0,04 | t | 0,97200 | 41 710,00 | 40 542,12 | 801-1 | RTS 22/ I |
| | | | | 0,97200 | | | | |

Položkový soupis prací a dodávek

| | | | |
|----|--|-----------------|--|
| S: | 17003_2022_0: Řečkovice taktický dům + tréninková hala - aktualizace 02_2022 (cú 2020/II) REV k 22_04_28 | | |
| O: | 01 | Taktická budova | |
| R: | 01. SO01 | Taktická budova | |

| P.č. | Číslo položky | Název položky | MJ | Množství | Cena / MJ | Celkem | Ceník | Cen. soustava / platnost |
|--|---------------|--|-----|----------|-----------|-----------|-------|--------------------------|
| 54 | 317121047RT2 | Překlady pórobetonové nenosné délky 1240 mm, šířky 100 mm, výšky 249 mm | kus | 4,00000 | 827,00 | 3 308,00 | 801-1 | RTS 22/ I |
| překlad p3 : | | | | | | | | |
| 1.PP : 2*2 4,00000 | | | | | | | | |
| 55 | 317121047RT4 | Překlady pórobetonové nenosné délky 1240 mm, šířky 150 mm, výšky 249 mm | kus | 9,00000 | 1 183,00 | 10 647,00 | 801-1 | RTS 22/ I |
| překlad p1 : | | | | | | | | |
| 1.PP : 2 2,00000 | | | | | | | | |
| 1.NP : 7 7,00000 | | | | | | | | |
| 56 | 317121044RT7 | Překlady pórobetonové nosné délky 1490 mm, výšky 249 mm, šířky 200 mm | kus | 33,00000 | 2 149,00 | 70 917,00 | 801-1 | RTS 22/ I |
| překlad p2 : | | | | | | | | |
| 1.PP : 8 8,00000 | | | | | | | | |
| 1.NP : 2 2,00000 | | | | | | | | |
| 2.NP : 16 16,00000 | | | | | | | | |
| 3.NP : 5 5,00000 | | | | | | | | |
| 4.NP : 2 2,00000 | | | | | | | | |
| 57 | 318261125RT1 | Ploty z betonových tvárcí s výztuží a betonovou zálivkou stříška, šířky 400 mm, hladká, přírodní | m | 16,20000 | 728,00 | 11 793,60 | 801-1 | RTS 22/ I |
| Opěrná zídka : 18,2-2,0 16,20000 | | | | | | | | |
| 58 | 331351101R00 | Bednění hranatých sloupů průřezu pravoúhlého čtyřúhelníka □ zřízení | m2 | 34,05600 | 582,00 | 19 820,59 | 801-1 | RTS 22/ I |
| (pilířů), rámových stojek, táhel nebo vzpěr svislých nebo šikmých (odkloněných) o výšce do 4 m včetně vzepření | | | | | | | | |
| 1.PP : (0,4*4)*6*2,61 25,05600 | | | | | | | | |
| 1.NP : (0,3*4)*2,5*1 3,00000 | | | | | | | | |
| 2.NP : (0,3*4)*2,5*1 3,00000 | | | | | | | | |
| 3.NP : (0,3*4)*2,5*1 3,00000 | | | | | | | | |
| 59 | 331351102R00 | Bednění hranatých sloupů průřezu pravoúhlého čtyřúhelníka □ odstranění | m2 | 34,05600 | 124,00 | 4 222,94 | 801-1 | RTS 22/ I |
| (pilířů), rámových stojek, táhel nebo vzpěr svislých nebo šikmých (odkloněných) o výšce do 4 m včetně vzepření | | | | | | | | |
| 1.PP : (0,4*4)*6*2,61 25,05600 | | | | | | | | |