

VÝKAZ DOSAVADNÍHO A NOVÉHO STAVU ÚDAJŮ KATASTRU NEMOVITOSTÍ

Dosavadní stav				Nový stav												
Označení pozemku parc. číslem	Výměra parcely		Druh pozemku Způsob využití	Označení pozemku parc. číslem	Výměra parcely		Druh pozemku Způsob využití	Typ stavby Způsob využití	Způs. určení výměr	Porovnání se stavem evidence právních vztahů						
	ha	m ²			ha	m ²				Díl přechází z pozemku označeného v katastru nemovitostí	dřívější poz. evidenci	Číslo listu vlastnictví	Výměra dílu		Označení dílu	
											ha	m ²				
838/5	31	36	ostat.pl. manipulační plocha	838/5	*1)	35	69	ostat.pl. manipulační plocha		2	838/5		2156	31	36	celá a
2601/1	32	48	ostat.pl. ostatní komunikace	2601/1		28	16	ostat.pl. ostatní komunikace		0	2601/1		10001	4	32	
	63	84				63	85							*1)	35	68
															28	16

*1) Rozdíl +1 m2 vzniklý zaokrouhlením výměr (bod 14.7b přílohy katastrální vyhlášky) u dílů nové parcely č. 838/5

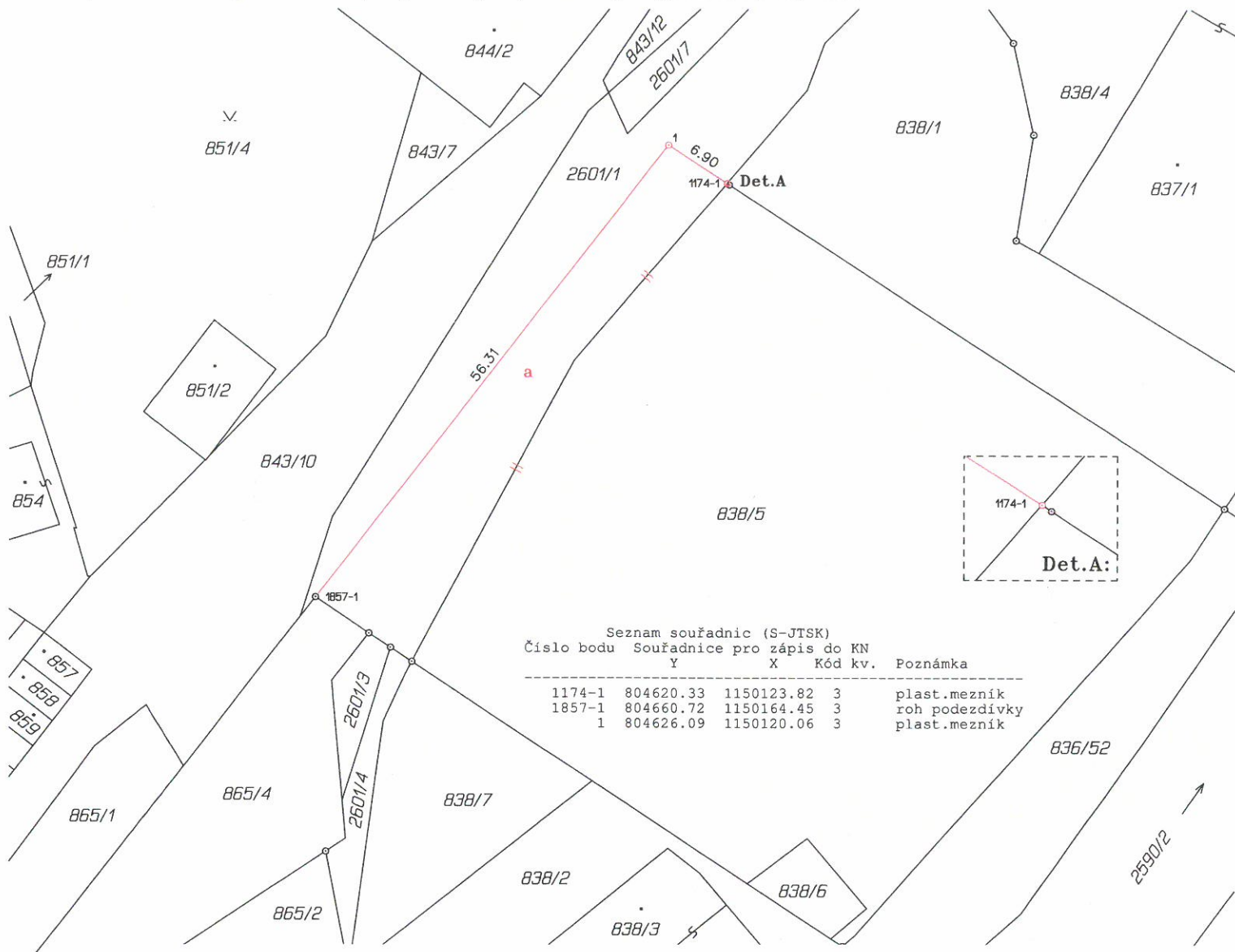

GEOMETRICKÝ PLÁN pro změnu hranic pozemků	Geometrický plán ověřil úředně oprávněný zeměměřický inženýr:		Stejnopis ověřil úředně oprávněný zeměměřický inženýr:	
	Jméno, příjmení:	Ing. Kateřina Neužilová	Jméno, příjmení:	Ing. Kateřina Neužilová
	Číslo položky seznamu úředně oprávněných zeměměřických inženýrů:	1939/2000	Číslo položky seznamu úředně oprávněných zeměměřických inženýrů:	1939/2000
	Dne: 13. ledna 2017 Číslo: 3/2017		Dne: 25. ledna 2017 Číslo: 6/2017	
Náležitostmi a přesností odpovídá právním předpisům.	Katastrální úřad souhlasí s očíslováním parcel.		Tento stejnopis odpovídá geometrickému plánu v elektronické podobě uloženému v dokumentaci katastrálního úřadu.	
Vyhotovitel: GEOPLAN Prachatice Družstevní 92, Prachatice tel.388 319 690, www.geoplanpl.cz	KÚ pro Jihočeský kraj KP Prachatice Marie Krausová PGP-29/2017-306 2017.01.25 13:47:21 CET		Ověření stejnopisu geometrického plánu v listinné podobě.	
Číslo plánu: 2391-270/2016				
Okres: Prachatice				
Obec: Vimperk				
Kat. území: Vimperk				
Mapový list: DKM				
Dosavadním vlastníčkům pozemků byla poskytnuta možnost seznámit se v terénu s průběhem navrhovaných nových hranic, které byly označeny předepsaným způsobem: plast.mezníky, podezdívkou plotu				