

Dodatek č. 1

ke Smlouvě o dílo ze dne 4. 4. 2022

„Oprava mostu přes Volfířovský potok“

číslo smlouvy objednatele: 169/2022

číslo smlouvy zhotovitele: B90018/INV/2022/25

Smluvní strany

Objednatel: Město Dačice

Sídlo: Krajířova 27, 380 13 Dačice 1

Zastoupený: 

IČO: 00246476

DIČ: CZ00246476

Peněžní ústav: 

Číslo účtu: 

Osoby oprávněné jednat a podepisovat za objednatele ve věcech smluvních:



Osoby oprávněné jednat za objednatele ve věcech finančních a provádění stavby:



Osoby oprávněné jednat za objednatele ve věcech provádění stavby:



(dále jen „objednatel“)

Zhotovitel: HOCHTIEF CZ a. s.

Sídlo: Plzeňská 16/3217, 150 00 Praha 5

Zápis v OR: B 6229 vedeném Městským soudem v Praze

Zastoupený: 

IČO: 46678468

DIČ: CZ46678468

Peněžní ústav: 

Číslo účtu: 

datová schránka: p49cezi

Osoby oprávněné jednat a podepisovat za zhotovitele ve věcech smluvních:





Dodatek č. 1 – Oprava mostu přes Volfířovský potok

Osoby oprávněné vystupovat a jednat za zhotovitele ve věcech provádění stavby:

[REDACTED]

Stavbyvedoucí (ve smyslu § 153 odst. 1 a 2 zák. 183/2006 Sb.)

[REDACTED]

Zástupce stavbyvedoucího

[REDACTED]

(dále jen „zhotovitel“)

(společně dále také jako „smluvní strany“)

I. Předmět dodatku č. 1

Na základě dohody obou smluvních stran se mění Smlouva o dílo ze dne 4. 4. 2022, číslo smlouvy objednatele: 169/2022 a číslo smlouvy zhotovitele: D90018/INV/2022/25, o provedení díla – stavby „Oprava mostu přes Volfířovský potok“ (dále jen „smlouva“), a to v souladu s článkem 13 odst. 13.2 smlouvy, následovně:

V článku 2. PŘEDMĚT SMLOUVY odst. 2.1. nově zní:

„2.1 Zhotovitel se zavazuje provést na svůj náklad a nebezpečí pro objednatele dílo – stavbu:

„Oprava mostu přes Volfířovský potok“

v rozsahu daném zadávacími podmínkami a požadavky uvedenými ve výzvě k podání nabídek, příloženým soupisem prací, dodávek a služeb, který tvoří nedílnou součást této smlouvy jako příloha č. 1, a projektovou dokumentací vypracovanou projekční kanceláří Agroprojekt Jihlava, spol. s r.o., Strojírenská 4/7, 586 01 Jihlava, IČO: 49974424, zakázkové číslo 20 027 03 a změnovým listem č. 1, č. 2, č. 3 a č. 4, které jsou přílohou č. 1 a nedílnou součástí tohoto dodatku č. 1, a které obsahují soupisy položek, které objednatel díla vyžaduje nad rámec původně smlouveného plnění, nebo nebyly z důvodu chyby obsaženy ve výkazu výměr nebo v projektové dokumentaci.

(dále také „stavba“ nebo „dílo“).

Provedením díla se dle této smlouvy rozumí úplné, funkční a bezvadné provedení všech stavebních, montážních prací a konstrukcí, dodávek a služeb nezbytných pro zahájení, řádné dokončení a předání díla a k jeho užívání a dodávek potřebných materiálů a zařízení (např. zařízení staveniště, bezpečnostní opatření, zabezpečení přístupu, skládkovné apod.), včetně koordinační a kompletační činnosti celé stavby.

Součástí díla jsou dále zejména tyto činnosti, které provede zhotovitel:

- *fotografické a video zdokumentování stavu všech sousedních nemovitých věcí před zahájením stavebních prací a po skončení těchto prací,*



Dodatek č. 1 – Oprava mostu přes Volfířovský potok

- *prokazatelné vytyčení inženýrských sítí a prokazatelné zajištění převzetí jejich správci při zemních pracích, zajištění požadovaných dozorů jejich správci,*
- *odvoz a zajištění skládky suti a vybouraných hmot včetně poplatku za uložení a předání dokladů o ekologické likvidaci příp. o uložení na skládku objednateli,*
- *zajištění a splnění podmínek vyplývajících ze stavebního povolení a ohlášení stavby,*
- *předání veškerých dokladů, protokolů zkoušek, atestů a revizí dle platných ČSN potřebných pro udělení kolaudačního souhlasu a řádné užívání díla,*
- *průběžný denní úklid dotčených prostor a přilehlých prostor (podle stavu znečištění),*
- *min. 3 dny před zahájením provádění díla zhotovitel prokazatelně seznámí majitele sousedních nemovitých věcí s postupem prací a s nezbytnými omezeními,*
- *zajištění zvláštního užívání komunikace (částečné uzavírky ap.) a dočasného dopravního značení,*
- *zajištění úklidu a vyčištění dotčených prostor před předáním provedeného díla objednateli a uvedení okolních ploch do původního stavu,*
- *zajištění dokumentace skutečného provedení stavby 2x se zákresem případných změn a odchylek,*
- *zajištění geodetického zaměření skutečného provedení stavby oprávněnou zeměměřičskou firmou (3x písemná forma, 2x digitální forma),*
- *zřízení, udržování a likvidaci zařízení staveniště,*
- *zajištění staveniště s ohledem na bezpečnostní předpisy,*
- *zajištění dodržování předpisů v oblasti bezpečnosti a ochrany zdraví při práci na staveništi.“*

V článku 3. DOBA PLNĚNÍ, STAVENIŠTĚ odst. 3.2. nově zní:

„3.2 Zhotovitel se zavazuje provést všechny stavební práce do 18. 8. 2022 a ukončení díla, jeho předání a převzetí, včetně předání a vyklizení staveniště bude provedeno do 31. 8. 2022.“

V článku 4. CENA DÍLA odst. 4.1. nově zní:

„4.1 Cena díla je sjednána pro rozsah daný zadávací dokumentací veřejné zakázky a článkem 2. této smlouvy jako cena nejvýše přípustná, platná po celou dobu provádění díla s výjimkou případů ujednaných v této smlouvě. Jsou v ní zahrnuty veškeré práce, dodávky, služby, výkony a zisk zhotovitele, které vyplývají z vymezení díla ve smyslu této smlouvy a zadávací dokumentace.

Celková cena díla bez DPH činí 4 852 931,91 Kč“

II. Ostatní a závěrečná ustanovení

1. Ostatní ustanovení smlouvy, nedotčená tímto dodatkem č. 1, se nemění.
2. Smluvní strany berou na vědomí, že tento dodatek č. 1 podléhá zveřejnění v registru smluv ve smyslu zákona č. 340/2015 Sb., o zvláštních podmínkách účinnosti některých smluv,



Dodatek č. 1 – Oprava mostu přes Volfířovský potok

uveřejňování těchto smluv a o registru smluv, ve znění pozdějších předpisů. Zveřejnění zajistí objednatel.

3. Tento dodatek č. 1 nabývá platnosti dnem jeho podpisu oběma smluvními stranami a účinnosti dnem jeho zveřejnění v registru smluv.
4. Město Dačice, ve smyslu ustanovení § 41 zákona č. 128/2000 Sb., o obcích, ve znění pozdějších předpisů, potvrzuje, že uzavření tohoto dodatku č. 1 bylo *schváleno radou města Dačice na její 122. schůzi konané dne 17.8.2022 pod č. usnesení 2251/122/21/2022* nadpoloviční většinou hlasů všech členů rady, čímž byly splněny veškeré zákonem stanovené podmínky pro platnost tohoto dodatku č. 1.
5. Tento dodatek č. 1 je vyhotoven ve čtyřech vyhotoveních, každé s platností originálu. Každá smluvní strana obdrží dvě vyhotovení.
6. Smluvní strany prohlašují, že si tento dodatek č. 1 před jeho podpisem přečetly, že byl uzavřen po vzájemném projednání, podle jejich skutečné a svobodné vůle, určitě, vážně a srozumitelně, s jeho obsahem souhlasí a na důkaz toho dodatek podepisují.
7. Nedílnou součástí tohoto dodatku č. 1 jsou tyto přílohy:

Příloha č. 1 – Změnový list č. 1

Příloha č. 2 – Změnový list č. 2

Příloha č. 3 – Změnový list č. 3

Příloha č. 4 – Změnový list č. 4

V Dačicích dne 17. 8. 2022

Město Dačice
Objednatel

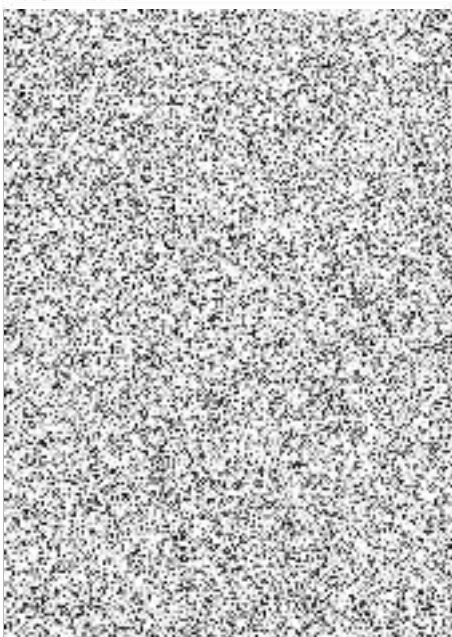

V Praze dne 17. 8. 2022

HOCHTIEF CZ a. s.
Zhotovitel

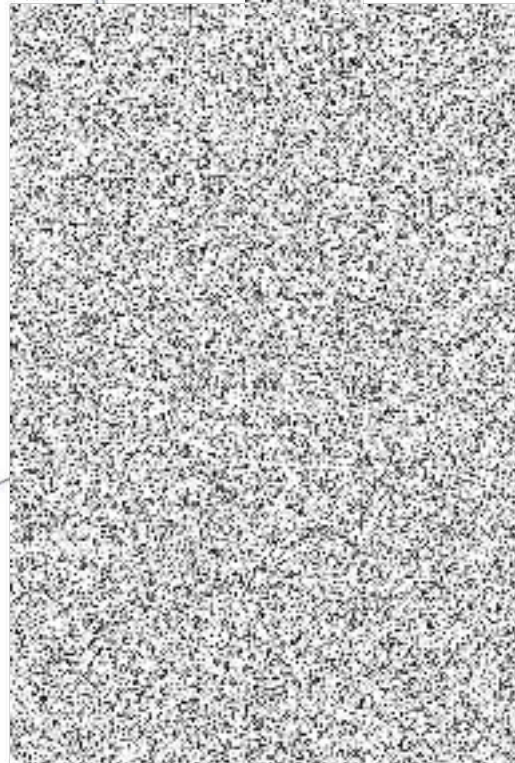

Změnový list číslo:

1 - méněpráce

a: Most přes Volfírovský potok

číslo smlouvy objednatele:

169/2022

číslo smlouvy zhotovitele

B90018/INV/2022/25

Investor (objednatel) stavby:

Jihočeský kraj Město Dačice
Krajčířova 27, 380 13 Dačice 1

TDI:

Ing. Vladimír Zadák

Projektant:

Dokumentace DSP/PDPS - Rybák - projektování staveb, spol. s r.o.
Dokumentace RDS - Rybák - projektování staveb, spol. s r.o.

Zhotovitel:

Hochtief CZ, a.s.
Plzeňská 16/3217, 150 00 Praha 5

Předmět změny:

Předmětné položky ze soupisu prací nebudou provedeny.

Dotčené místo:

Most přes Volfírovský potok

Odkaz na výkresy:

RDS a fotodokumentace průběhu stavby

Odkaz na soupis prací:

viz.příloha

Odkaz na jinou část smlouvy:

Návrh ocenění:

	jednotka	množství	jedn cena	cena celkem
méněpráce	kpl	-1,000	397 749,52	397 749,52

Celkem bez DPH 397 749,52

DPH 21% 83 527,40

Celkem včetně DPH 481 276,92

Podpis navrhovatele:

Datum:

Vyjádření:

TDI: Ing. Vladimír Zadák

datum:

8.6.

podpis:

Projektant: Ing. Vít Rybák

datum:

8.6.2022

podpis:

Investor: Daniel Škarda

datum:

8.6.22

podpis:

Přílohy: položkový rozpočet



Zhotovitel: Hochtief CZ a.s.

úprava ze dne 1. 6. 2022

IČO: 46678468

Název stavby Most přes Volfířovský potok

řádek číslo	Číslo a položka katalogu (ceníku)	Číselný kód položky	Zkrácený název položky (etapy)	MJ	výkaz dle SoD			změnový list		zůstatek	
					počet mj.	jedn. cena	celkem	množství	cena bez DPH	množství	cena bez DPH
					6	7	8	9	10	11	12
			SO 201 Most								
14	225311112		Vrty maloprofilové jádrové D do 156 mm úklon do 45° hl do 25 m	m	180,000	2 400,00	432 000,00	-40,000	-96 000,00	140,000	336 000,00
24	317361116		Výztuž mostních říms z betonářské oceli 10 505	t	0,848	44 000,00	37 312,00	-0,337	-14 813,92	0,511	22 498,08
32	334361226		Výztuž křídel, závěrných zdí z betonářské oceli 10 505	t	4,600	44 000,00	202 400,00	-1,101	-48 448,40	3,499	153 951,60
33	334361266		Výztuž úložných prahů z betonářské oceli 10 505	t	1,770	44 000,00	77 880,00	-0,215	-9 438,88	1,555	68 441,12
35	421361226		Výztuž ŽB deskového mostu z betonářské oceli 10 505	t	10,351	44 000,00	455 444,00	-4,237	-186 418,32	6,114	269 025,68
			Montáž a demontáž dočasné dopravní značky kompletní základní								
52	913121111		Příplatek k dočasné dopravní značce kompletní základní za první a ZKD den použití	ks	50,000	150,00	7 500,00	-50,000	-7 500,00	0,000	0,00
53	913121211		Poplatek za uložení stavebního odpadu na recyklační skládce (skládkovné) asfaltového bez obsahu dehtu zatříděného do	ks	3 000,000	5,50	16 500,00	-3 000,000	-16 500,00	0,000	0,00
65	997221875			t	24,840	750,00	18 630,00	-24,840	-18 630,00	0,000	0,00
Celkem za stavbu							1 247 666,00		-397 749,52		849 916,48

Změnový list číslo:

2 - vícepráce

Stavba: Most přes Volfířovský potok	číslo smlouvy objednatele:	169/2022		
Úsek:	číslo smlouvy zhotovitele:	B90018/INV/2022/25		
Investor (objednatel) stavby: Jihočeský kr Město Dačice Krajčířova 27, 380 13 Dačice 1				
TDI:	Ing Vladimír Zadák			
Projektant:	Dokumentace DSP/PDPS - Rybák - projektování staveb, spol. s r.o. Dokumentace RDS - Rybák - projektování staveb, spol. s r.o.			
Zhotovitel:	Hochtief CZ, a.s. Plzeňská 16/3217, 150 00 Praha 5			
Předmět změny:				
Dotčené místo:	Most přes Volfířovský potok			
Odkaz na výkresy:	RDS a fotodokumentace průběhu stavby			
Odkaz na soupis prací:	viz.příloha			
Odkaz na jinou část smlouvy:				
Návrh ocenění:				
	jednotka	množství	jedn cena	cena celkem
vícepráce	kpl	1,000	481 685,00	481 685,00
	Celkem bez DPH		481 685,00	
	DPH 21%		101 153,85	
	Celkem včetně DPH		582 838,85	
Podpis navrhovatele:		Datum:		
Vyřádění:				
TDI:	Ing. Vladimír Zadák	datum:	8.6.	podpis:
Projektant:	Ing. Vít Rybák	datum:	8.6.22	podpis:
Investor :	Daniel Škarda	datum:	8.6.22	podpis:
Přílohy: položkový rozpočet				





Změnový list č.2

Zhotovitel: Hochtief CZ a.s.

IČO: 46678468

Název stavby: Most přes Volfírovský potok

úprava ze dne 1. 6. 2022

řádek číslo	Číslo a polož. katalogu (ceníku)	Číselný kód položky	Zkrácený název položky (etapy)	MJ	výkaz dle SoD			změnový list		zůstatek	
					počet mj.	jednotková cena	celkem	množství	cena bez DPH	množství	cena bez DPH
1	2	3	4	5	6	7	8	9	10	11	12
18	281602111.R		SO 201 Most Injektážní směs <i>dodávka a aplikace cementové injekční směsi</i>	m3	1,648	6 500,00	10 712,00	2,489	16 178,50	4,137	26 890,50
	977151124		Jádrové vrty diamantovými korunkami do stavebních Geodetické práce	m kpl	0,000 0,000	5 520,00 30 000,00	0,00 0,00	46,000 1,000	253 920,00 30 000,00	46,000 1,000	253 920,00 30 000,00
			Náklady za zařízení staveniště (stavební kontejner, kancelářský kontejner, mobilní wc, elektrocentrála, přeprava materiálu a mechanizace...)	kpl/měsíc	0,000	19 000,00	0,00	4,000	76 000,00	4,000	76 000,00
			Oplocení staveniště	kpl	0,000	11 500,00	0,00	1,000	11 500,00	1,000	11 500,00
			Dopravní značení na staveništi - výstražná světla S7 - 2 ks	kpl	0,000	10 000,00	0,00	1,000	10 000,00	1,000	10 000,00
			Laboratorní zkoušky betonu (nájezdy mobilní laboratoře pro každou dílčí betonáž)	kpl	0,000	24 000,00	0,00	1,000	24 000,00	1,000	24 000,00
			Inženýrsko-geologický průzkum	kpl	0,000	28 000,00	0,00	1,000	28 000,00	1,000	28 000,00
			Prořezání a zatmelení pracovní spáry	m	0,000	177,00	0,00	14,161	2 506,50	14,161	2 506,50
			Prodlužování mikropilot (řezání, svařování)	ks	0,000	500,00	0,00	24,000	12 000,00	24,000	12 000,00
	273313511		Podkladní beton pod křídla C 12/15	m3	0,000	2 930,00	0,00	6,000	17 580,00	6,000	17 580,00
							0,00				
Celkem za stavbu							10 712,00		481 685,00		492 397,00



Změnový list č. 3

Zhotovitel: HOCHTIEF CZ a.s.

IČO: 466 78 468

Název stavby: Most přes Volfírovský potok

úprava ze dne 28. 7. 2022

řádek číslo	Číslo a položka katalogu (ceníku)	Číselný kód položky	Zkrácený název položky (etapy)	MJ	výkaz dle SoD			výkaz skutečný		změnový list	
					počet mj.	jednotková cena	celkem	množství	cena bez DPH	množství	cena bez DPH
1	2	3	4	5	6	7	8	9	10	11	12
44	465513157		SO 201 Most Dlažba svahu u opěr z upraveného lomového žulového kamene tl 200 mm do lože C 25/30 pl přes 10 m2	m2	87,340	2 680,00	234 071,20 0,00	0,000	0,00	-87,340 0,000	-234 071,20 0,00
Celkem za stavbu							234 071,20		0,00		-234 071,20



Změnový list č. 4

Zhotovitel: HOCHTIEF CZ a.s.

IČO: 466 78 468

úprava ze dne 28. 7. 2022

Název stavby: Most přes Volfířovský potok

řádek číslo	Číslo a položka katalogu (ceníku)	Číselný kód položky	Zkrácený název položky (etapy)	MJ	výkaz dle SoD			výkaz skutečný		změnový list	
					počet mj.	jednotková cena	celkem	množství	cena bez DPH	množství	cena bez DPH
1	2	3	4	5	6	7	8	9	10	11	12
			SO 201 Most								
	931994142.R		Těsnění dilatační spáry betonové konstrukce polyuretanovým tmelem do pl 4,0 cm ² + 2x přelepení hliníkovou fólií <i>spára 2 x 1,5 cm</i>	m	0,000	280,00	0,00	15,940	4 463,20	15,940	4 463,20
	985121101		Tryskání degradovaného betonu stěn a rubu kleneb sušeným pískem	m ²	0,000	533,00	0,00	26,940	14 359,02	26,940	14 359,02
			Úprava zábradlí - přidání koncových sloupků (výroba a doprava do zinkovny, zinkování, doprava ze zinkovny, povrchová úprava, doprava na stavbu a montáž	ks	0,000	6 280,00	0,00	4,000	25 120,00	4,000	25 120,00
			Vyústění drenážních trubek	kpl	0,000	2 200,00	0,00	1,000	2 200,00	1,000	2 200,00
5	131251102		Hloubení jam nezapažených v hornině třídy těžitelnosti I, skupiny 3 objemu do 50 m ³	m ³	100,601	2 050,00	206 232,05	127,101	260 557,05	26,500	54 325,00
	174151101		Zásyp jam, šachet rýh nebo kolem objektů sypaninou se zhutněním	m ³	0,000	143,00	0,00	26,500	3 789,50	26,500	3 789,50
44	465512228		Dlažba svahu u opěr z upraveného lomového žulového kamene tl 200 mm do lože C 25/30 pl přes 10 m ² (dlažba na návodní straně - předmostí, dlážděné koryto pro odvod dešťové vody)	m ²	0,000	2 680,00	0,00	22,000	58 960,00	22,000	58 960,00
	58344171		Štěrkodrt' frakce 0/32	t	0,000	465,00	0,00	9,900	4 603,50	9,900	4 603,50
	181951111		Úprava pláně v hornině třídy těžitelnosti I skupiny 1 až 3 bez zhutnění strojně	m ²	0,000	15,10	0,00	1 325,000	20 007,50	1 325,000	20 007,50
16	274311127		Základové pasy, prahy, věnce a ostruhy z betonu prostého C 25/30	m ³	19,710	4 700,00	92 637,00	25,460	119 662,00	5,750	27 025,00
							0,00			0,000	0,00
Celkem za stavbu							298 869,05		513 721,77		214 852,72