





Hantych s.r.o.  
Janská 111  
405 02 Janská  
IČO: 06659969  
DIČ: CZ06659969  
Tel: +420725100666

Váš dopis značky / ze dne	č j / spisová značka	datum	vyřizuje / telefon / e-mail
	SNPCS 06705/2022 // OBJ2022/616	12.09.2022	 412 354 039/ 

**Věc: Objednávka provedení výkopových prací pro vodovodní přípojku objektu Správy NPČŠ „Informační středisko v Jetřichovicích“.**

Objednáváme u Vás provedení následujících prací:

- Výkop 12 m v silnici** na pozemku 1035/3 – 1036, viz koordinační situace 04/2022 v příloze, **včetně zasypání** uloženého potrubí a vodoměrné šachty.  
(Uložení vodovodního potrubí + instalaci a zapojení vodoměrné šachty provede SČVK).
- Výkop cca 5 m v místě podél budovy** informačního střediska a ostře za roh, uložení vodovodní trubky, připojení z vodoměrné šachty a ukončení zaslepením pro budoucí připojení do objektu a jeho **zasypání**.

Součástí objednávky jsou situační výkresy s vyznačením trasy pro výkopové práce a uložení vodovodních trubek, včetně zasypání.

Dle Vaší cenové nabídky ze dne 12.9.2022.

**Celková cena bez DPH je 172.522,45 Kč.**

Zhotovitel poskytuje objednateli záruku za jakost díla v délce 60 měsíců, není-li dále stanoveno jinak, která začíná plynout ode dne předání a převzetí díla („záruční doba“). V případě materiálů a výrobků spotřební povahy zhotovitel poskytuje objednateli záruku za jakost v souladu se záručními podmínkami výrobců těchto materiálů a výrobků, nejméně však v délce 24 měsíců, která začíná plynout ode dne předání a převzetí díla. Zhotovitel písemně sdělí, kterých částí díla se zkrácená záruční doba týká, a to nejpozději při předání díla.

*Na fakturu, prosím, uveďte číslo jednací ze záhlaví této objednávky.  
Adresa pro zaslání faktury: [fakturace@npcs.cz](mailto:fakturace@npcs.cz)*

S pozdravem



referentka grantů, vedoucí oddělení ekonomiky

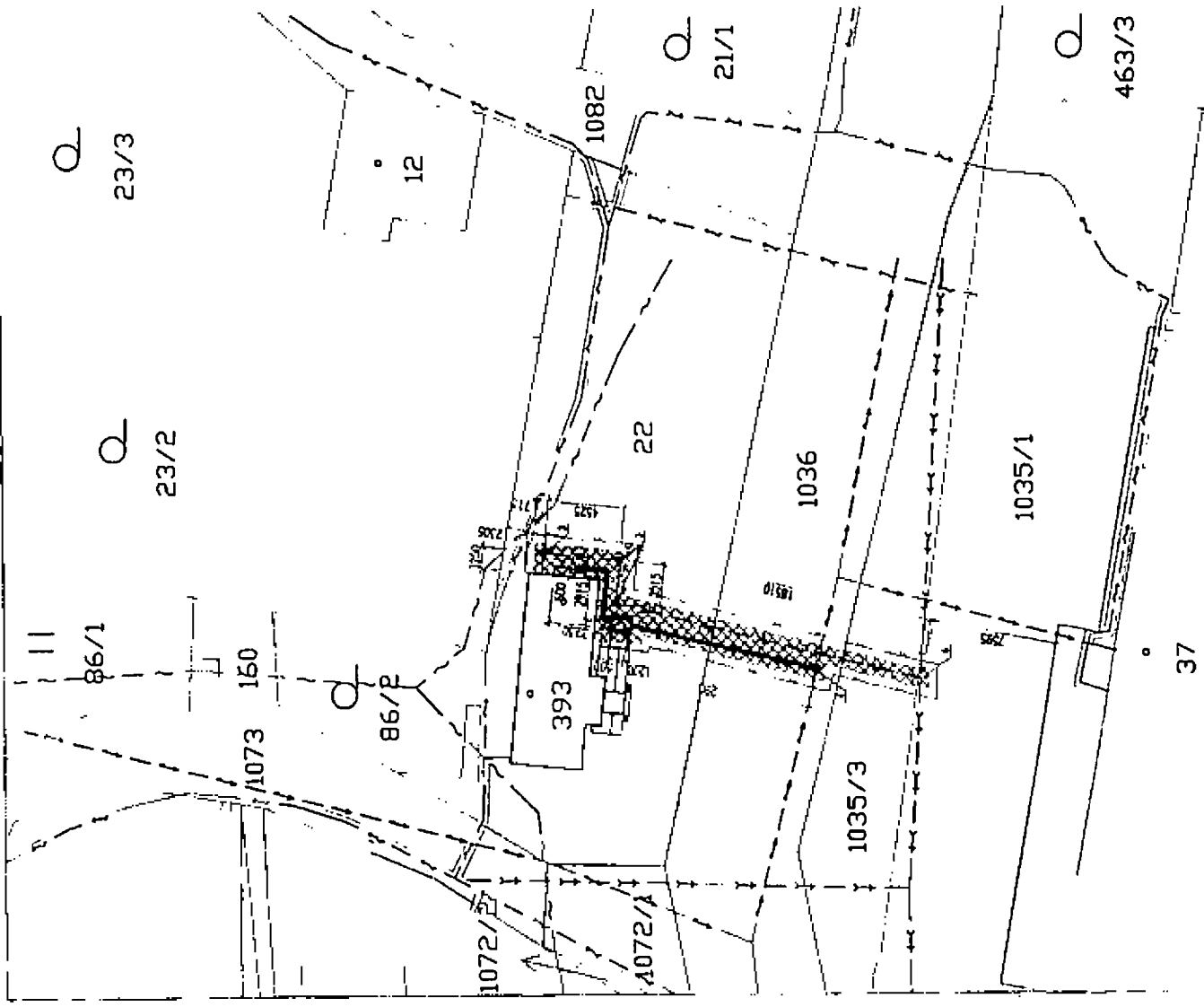

- ŘEŠENÝ OBJEKT INFOCENTRA
- OPRAVA ASFALTOVÉ PLOCHY - 41 M<sup>2</sup>
- OPRAVA PLOCHY ZE ZELENÉ VČ. OBLAZEMÍ TRÁVNÍKOU - 7 M<sup>2</sup>
- KATASTRÁLNÍ MAPA
- DOČASNÉ OPLOČENÍ SE ZÁBĚREM - 40 M<sup>2</sup>
- STÁVAJÍCÍ POZEMNÍ VEDENÍ KV - ČEZ DISTRIBUCE
- STÁVAJÍCÍ VEDENÍ OPTICKÉHO KABELU - CETIM
- STÁVAJÍCÍ JEDNOTNÁ KANALIZACE SOVK A.S.
- STÁVAJÍCÍ VODOVOD SOVK A.S.
- NOVÁ SPLAŠKOVÁ KANALIZACE KG DN 160 - DL 284,3 M
- NOVÁ VODOVODNÍ PŘÍPOJKA HDPE DN 20 - DL 19,8 M
- HRANICE VÝKOPU

- 1 VODOMĚRNÁ ŠACHTA HROUATÁ SAMOHOSNÁ Š. 900, OL-1200, HL-1400 MM - 200 MM REVÍZNÍ KOLÍČEK - 1 KS
- 2 NÁPOJNÍ NA VODOVODNÍ POTRUBÍ PODKOČÍ NAVRSTÁN
- 3 SAMOHOSNÁ REVÍZNÍ ŠACHTA DN 400 POJEZDOVÁ S KOVOVÝMI POKLOPEM - 3 KS
- 4 NÁPOJENÍ NA KANALIZAČNÍ POTRUBÍ PODKOČÍ NAVRSTÁN

▲ HLAVNÍ VSTUP DO OBJEKTU

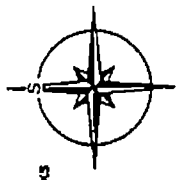

POLOHU STÁVAJÍCÍCH POKLOPKŮ VEDENÍ A ZÁRŽEŔÍ NEJLZE VYTÝČNOUT ODKAMENOU VZDÁLEKOSTÍ NA VÝKRESE  
 PŘED ZAHÁJENÍM PRÁCE MUSÍ BÝT VYTÝČENA VŠECHNA POZEMNÍ VEDENÍ JEJICH SPRÁVCO  
 PŘESNĚ VYTÝČENÉ VŠECH POZEMNÍCH VEDENÍ A ZÁRŽEŔÍ NA POTŘEBU ZAJISTI INVESTOR POKLEŠ A VYTÝČENÍ  
 4. 1874 ŠK. TO GEOMETRICKÝ PRÁČEK VE VÝSTAVĚ PŘED ZAHÁJENÍM REALIZACE STAVBY.  
 PLOCHA PŘEDVÝKOPNÝCH ŠTÍPŮ NA VÝKRESE JE ZAPRUEŠLENA POZICE ORIENTAČNĚ

<b>PKHOŠEK</b> Jan Hošek Ing. státník 785 Ing. státník 407 70 IČO: 03454339		telefon - mobil 1420 732 47 100 telefon - domov 1420 732 47 100	VÝKRES JAH HOŠEK	PRŮJEM JAH HOŠEK
MĚRO 1:500 ČÍSLO 1035/3 ČÍSLO 463/3	VYBUDOVÁNÍ TOALETY V INFORMAČNÍM STŘEDISKU JETŘICHOVIC	MĚRO 1:500 ČÍSLO 1035/3 ČÍSLO 463/3	VÝKRES JAH HOŠEK	PRŮJEM JAH HOŠEK
PRŮJEMNÁ ČÍSLO C. STAVBY VÝKRES	KOORDINAČNÍ SITUACE	PRŮJEMNÁ ČÍSLO C. STAVBY VÝKRES	PRŮJEMNÁ ČÍSLO C. STAVBY VÝKRES	PRŮJEMNÁ ČÍSLO C. STAVBY VÝKRES
KOORDINAČNÍ SITUACE				ČÍSLO VÝKRESU C.2

Soudník  
 C. 1. 01 - 4459 / 2.2 - 29 - 45 / 2019  
 vydání dne 2. 2. 2022  
 Podpis *Jan Hošek*

- ŘEŠENÝ OBJEKT INFOCENTRA
- OPRAVA ASFALTOVÉ PLOCHY - 18 M<sup>2</sup>
- OPRAVA PLOCHY ZE ZELEHÉ VČ. OBAZENÍ TRÁVNÍKŮ - 4 M<sup>2</sup>
- KATASTRÁLNÍ MAPA
- DOČASNÉ OPLACENÍ BE ZÁBORŮM - 50 M<sup>2</sup>
- STÁVAJÍCÍ PODZEMNÍ VEDENÍ MH - ČEZ DISTRIBUCE
- STÁVAJÍCÍ VEDENÍ OPTICKÉHO KABELU - CETIH
- STÁVAJÍCÍ JEDNOTNÁ KANALIZACE SČVM A.S.
- STÁVAJÍCÍ VODOVOD SČVM A.S.
- NOVÁ BPLAŘOVÁ KANALIZACE KO DN 110 - DL. 0,5 M
- NOVÁ VODOVODNÍ PŘÍPOJKA HOPPE D13 - DL. 19,8 M
- HRANICE VÝKOPU

- 1 VODOVODNÍ ŠACHTA HRANATÁ BAMBOSOVÁ Ø 400, DL. 1200, HL. 1400 MM + 200 MM REVÍZNÍ KOLMÍN - 1 KS
- 2 NÁPOJENÍ NA VODOVODNÍ POTRUBNÍ POMOČI NAVRTÁNÍ
- 3 UZAMKNEKOVANÁ BAMBOSOVÁ VYBÍRAČELNÁ JÍMA Ø ØBLESKY 4 M<sup>2</sup> - 1 KS

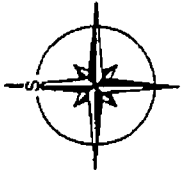

△ HLAVNÍ VSTUP DO OBJEKTU

POLOHA STÁVAJÍCÍCH PODZEMNÍCH VEDENÍ A ZÁKLADNÍ MĚŘÍ VYTIČOVAT DODATEČNĚ VYJÁDŘENÍ NA VÝKRESE  
 PŘED ZAHÁJENÍM PRÁČE PŮSOÍ BÝT VYTIČOVÁ VŠEOBEMNÁ PODZEMNÍ VEDENÍ A LUKCH BPLAŘIVO  
 PŘESNĚ VYJÁDŘENÍ VŠECH PODZEMNÍCH VEDENÍ A ZÁKLADNÍ NA POKYNU ZAJISTI INVESTOR PŮLE 4 VYTIČOVAT  
 Č. 1074 NA TO ODPOVĚDNÝCH PRÁČÍCH VE VÝSTAVĚ PŘED ZAHÁJENÍM REALIZACE STAVBY.  
 POLOHA INŽENÝRSKÝCH SÍTÍ NA VÝKRESE JE ZAPOČTENÁ POUZE ORIENTAČNĚ

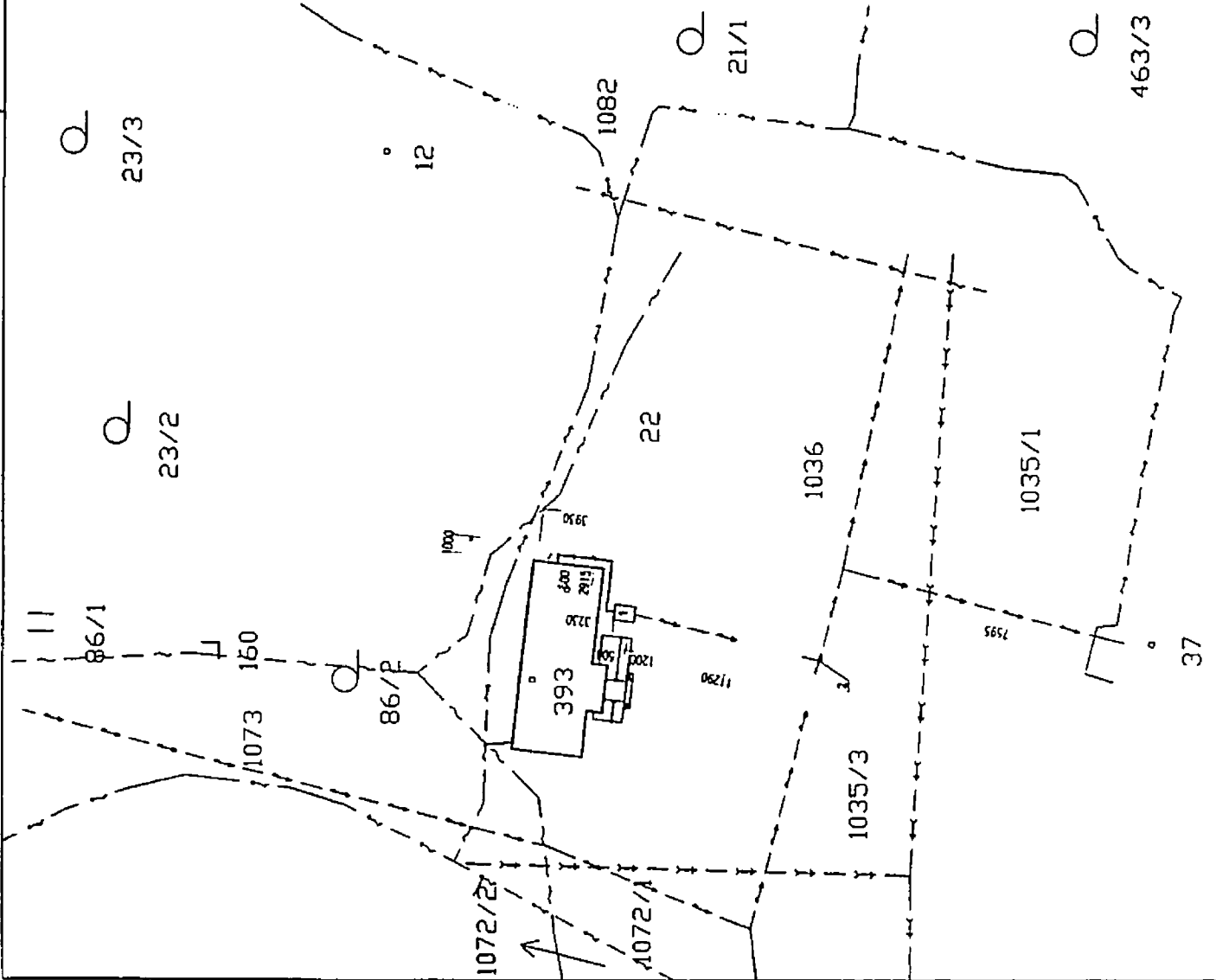

<b>HOŠEK</b> Jan Hošek Uspokojení 705 407 78 IČO: 0345439		číslo jednání: 1470 737 437 150
KLIENT: STP.C. s.r.l. s.r.o. IČO: 26027011 IČD: 1321	KLIENT: JAH HOŠEK	VYKRESLIL: JAH HOŠEK
INVESTOR: STŘEŠNÍ NÁROVNÍ PÁRŮ ČESKÉ ŠYČKOVSKO PRAHA 4 677/23 407 48 PRÁKOVÁ UPR	PRŮBĚH: 3-4-4	PRŮBĚH: 04/2022
PROJEKČNÍ ÚSTŘEŽNÍ: C. STAVBA	STAVBA M: DÚH DCP	STAVBA ÚZK: 2021/192
PRŮBĚH: C. STAVBA	ČÍSLO: C	ČÍSLO: 1/200
KOORDINAČNÍ SITUACE		ČÍSLO VÝKRESU: C.2

SN: PC.S.06705/20  
 02.06.2022

**ROZPOČET**

stavba: Výkop vodovodní přípojky pro IC Jetřichovice

Zadavatel: Správa Národního parku Česká Světlá  
 Práská 457/52, 407 46 Krásná Lúpa

IČO: 06659969  
 DIČ: CZ06659969

Udávající: HANTYCH s. r. o.

IČO: 06659969  
 DIČ: CZ06659969

Soupis položek							
č. řep	č. položky	popis položky	MU	imnořtví	cena za MU	cena celkem	poznámka
1	K	919735114	Řezání stávajícího živéhoho krytu nebo podkladu hloubky přes 150 do 200 mm	m	39,5	199,00	7 860,50
2	X	113154114	Frézování živéhoho podkladu nebo krytu s na ořením na dopravní prostředek plochy do 500 m <sup>2</sup> bez překážek v trase pruhu šířky do 0,5 m, hloubky vrstvy 100 mm	m <sup>2</sup>	15,8	243,00	3 839,40
3	K	122252203	Odkopávky a prokopávky nezapažené pro silnice a dálnice strojně v hornině třídy těžitelnosti I do 100 m <sup>3</sup>	m <sup>3</sup>	23,475	177,00	4 155,08
4	K	132151101	Hloubení nezapažených rýh šířky do 800 mm stroj. ně s urovnáním dna do přeepsaného profilu a spádu v hornině třídy těžitelnosti I skupiny 1 a 2 do 20 m <sup>3</sup>	m <sup>3</sup>	23,475	578,00	13 568,55
5	K	122702119	Odkopávky, a prokopávky výšpek Příplatek k cenám za lepisťvost zemín	m <sup>3</sup>	23,475	35,80	840,41
6	K	161151104	Jsvité přemístění výkopku strojně bez naložení do dopravní nádoby avšak s výprádněním dopravní nádoby na hromadu nebo do dopravního prostředku z horniny třídy těžitelnosti I skupiny 1 až 3 při hloubce výkopu přes 8 do 12 m	m <sup>3</sup>	23,475	286,00	6 713,85
7	K	162751117	Vodorovné přemístění výkopku nebo sypání po suchu na obvyklém dopravním prostředku, bez naložení výkopku, avšak se složením bez rozhrud z horniny třídy těžitelnosti I skupiny 1 až 3 na vzdálenost přes 9 000 do 10 000 m	m <sup>3</sup>	23,475	344,00	8 075,40
8	K	162751119	Vodorovné přemístění výkopku nebo sypání po suchu na obvyklém dopravním prostředku, bez naložení výkopku, avšak se složením bez rozhrud z horniny třídy těžitelnosti I skupiny 1 až 3 na vzdálenost Příplatek k ceně za katých dalších 1 započatých 1 000 m	m <sup>3</sup>	27,00	633,83	
9	K	171201221	Příplatek za uložení stavebního odpadu na skládce (skládkové) zeminy a kamení zařazeného do katalogu odpadů pod kódem 17 05 04	t	42,255	1 400,00	59 157,00
10	K	175111101	Obsypání potrubí ručně sypáním z vhodných hornin třídy těžitelnosti I a II, skupiny 1 až 4 nebo materiálem připraveným podél výkopu ve vzdálenosti do 3 m od jeho kraje pro jakoukoliv hloubku výkopu a míru zhutnění bez prohození sypání	m <sup>3</sup>	2,925	554,00	1 620,45
11	K	175111109	Obsypání potrubí ručně sypáním z vhodných hornin třídy těžitelnosti I a II, skupiny 1 až 4 nebo materiálem připraveným podél výkopu ve vzdálenosti do 3 m od jeho kraje pro jakoukoliv hloubku výkopu a míru zhutnění Příplatek k ceně za prohození sypání	m <sup>3</sup>	2,925	264,00	772,20

12	K	174151101	Zásyp sypalinou z jakékoliv horniny strojně s uložením výkopku ve vrstvách se zhuštěním jam, šachet, výtů nebo kolem objektů v rámci výkopávkách	m3	23,475	148,00	3 474,30	
13	M	58344197	štrkodorů frakce 0/63	t	37,56	469,00	17 615,64	
14	M	58337303	štrkopišek frakce 0/8	t	2,925	371,00	1 085,18	
15	K	162751137	Vodorovné přemístění výkopku nebo sypalin po suchu na obvyklém dopravním prostředku, bez naložení výkopku, avšak se složením bez rozhrnutí z horniny třídy těžitelnosti II skupiny 4 a 5 na vzdálenost přes 9 000 do 10 000 m	m3	399,00	399,00	9 366,53	
16	K	162751139	Vodorovné přemístění výkopku nebo sypalin po suchu na obvyklém dopravním prostředku, bez naložení výkopku, avšak se složením bez rozhrnutí z horniny třídy těžitelnosti II skupiny 4 a 5 na vzdálenost příplatek k ceně za každých dalších i započatých 1 000 m	m3	23,475	31,70	744,16	
17	K	34303000	Dopravní značení na staveništi	kol	1	7 500,00	7 500,00	
18	K	72103001	Profedání DIO a zajištění DJR komunikace II. a III. třídy	kol	1	10 500,00	10 500,00	
19	K	R01	Vyřízení inženýrských sítí	kol	1	15 000,00	15 000,00	
<b>Společně</b>							<b>372 522,46</b>	

③

IC: 00655969 DIČ: CZ00655969