

Doplňující smlouva o dodávkách hroznů pro rok 2022 vycházející z „Dlouhodobé smlouvy ze dne 9. 10. 2007“

uzavřená mezi:

1. *Kupující:* **ZNOVÍN ZNOJMO, a.s. se sídlem v Šatově, Šatov 404 PSČ 671 22**
Zapsán v obchodním rejstříku u Krajského soudu v Brně oddíl B, vložka 845

Zastoupení: **Ing. Karel Matula, předseda představenstva**

IČ: **46900144**

DIČ: **CZ46900144**



a

2. *Prodávající:* **Střední odborná škola Znojmo, Dvořákova, příspěvková organizace**
Sídlo: **Dvořákova 1594/19, Znojmo PSČ 669 02**

Zastoupení: **Ing. Libor Pelaj, ředitel**

IČ: **00055301**



Obě strany se pro rok 2022 dohodly následovně:

Článek č. 1

Ceník, podmínky a harmonogram výkupu hroznů a další přílohy smlouvy

1. Ceník pro rok 2022 vychází z dlouhodobé smlouvy a je přílohou č. 1. této smlouvy.
2. Podmínky a harmonogram 2022 jsou přílohou č. 2 této smlouvy.
3. Odhad dodávek hroznů dle odrůd je přílohou č. 3 této smlouvy.
4. Cena uvedená v příloze č. 1 je základní cena, včetně navýšení ve smyslu dlouhodobé smlouvy, t.j. postupného splácení.
5. Splatnost: pro veškeré dodávky hroznů v roce 2022 bude platba provedena do 31. prosince 2022.

Článek č. 2
Zvláštní ujednání

Dodavatel se zavazuje, že veškerou úrodu Ryzlinku rýnského, reg. číslo vinice 793418/0010 z viniční tratě Gránice, č. parcely 2693/1 (564 keřů). 1125 m² z výsadby 1990 dodá v termínu a na místo dle vzájemné dohody. Porušení se považuje za důvod sankce v čl. 5. Odběratel se zavazuje tyto hrozny zvlášť zpracovat, pod označením viniční tratě „Gránice“ nabízet, včetně uvedení producenta hroznů – tedy dodavatele – na etiketě. Příplatek oproti běžným cenám Ryzlinku rýnského bude na 1 kg hroznů +10,-- Kč.

Článek č. 2
Ostatní ujednání

1. Nejméně 3 dny před předpokládanou sklizní dodavatel předá odběrateli předpokládaný odhad sklizně, t.j. ha, odrůda, trať, množství jednotlivých odrůd. Dále dodavatel dodá před sklizní kopie všech nových dokladů týkajících se rozhodnutí ÚKZÚZ Brno, pokud došlo k jakýmkoliv změnám. Bez těchto dokladů nelze hrozny vykupovat.

Článek č. 4

Střední odborná škola Znojmo, Dvořákova se zavazuje, že při pracích prováděných na území akciové společnosti ZNOVÍN ZNOJMO bude dodržovat její předpisy o nakládání s vodou a odpadní vodou, předpisy na používané látky, předpisy k nakládání s odpady, hygienické a bezpečnostní předpisy. Dále se zavazuje, že odpady vzniklé její činností na území firmy ZNOVÍN ZNOJMO, a.s. zlikviduje sama a na vlastní náklady.

Při zahájení prací v akciové společnosti ZNOVÍN ZNOJMO je povinna jmenovat pracovníka, který bude oprávněný projednávat otázky týkající se životního prostředí. Mimo jiné půjde i o zabránění vjezdu motorových vozidel a jiných strojů do areálů akciové společnosti ZNOVÍN ZNOJMO, které mají netěsné hydraulické systémy, únik oleje z motorového prostoru, případně jinak znečišťují životní prostředí.

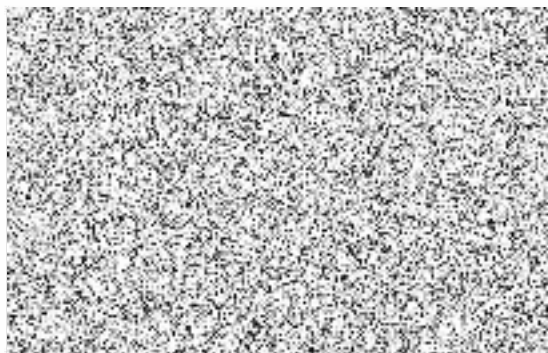
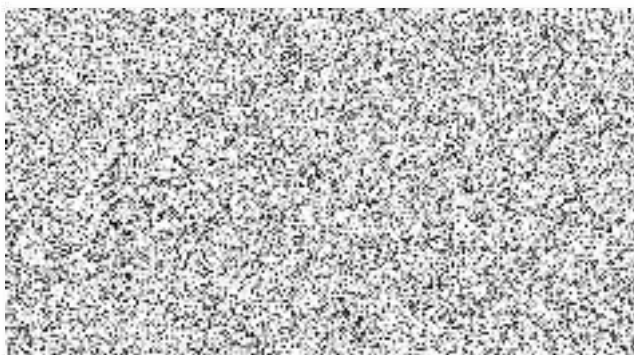

Přílohy: 1. Ceník pro rok 2022



Příloha č. 1

Ceník hroznů pro rok 2022

<i>Odrůdy</i>		při minimálně 16,5 - 18,9 °NM	při minimálně 19,0 - 21,9 °NM	při minimálně 22,0 - 24,9 °NM	při minimálně 25,0 - 27,9 °NM
a)	Veltlínské červené rané, Veltlínské zelené, Ryzlink vlašský, Neuburské	11,00	13,00	14,00	16,00
b)	Müller Thurgau	11,00	13,00	16,00	16,00
c ¹⁾	Rulandské bílé, Chardonnay, Aurelius, Kerner	12,00	14,00	16,50	16,50
c ²⁾	Ryzlink rýnský	12,00	14,00	16,50	17,50
d)	Muškat moravský, Irsai Oliver, Muškát Ottonel, Muškát žlutý	14,00	16,00	17,00	18,00
e ¹⁾	Tramín červený, Pálava	15,00	17,00	20,00	21,00
e ²⁾	Rulandské šedé, Sylvánské zelené	15,00	17,00	20,00	18,00
e ³⁾	Sauvignon	15,00	17,00	21,00	19,00
f ¹⁾	Všechny červené mimo Zweigeltrebe, Svatovavříneckého a Frankovky	9,00	13,00	16,00	18,00
f ²⁾	Zweigeltrebe	7,00	9,00	12,00	17,00
f ³⁾	Svatovavřínecké, Frankovka	9,00	11,00	13,50	13,50

Z hroznů Ryzlinku rýnského z viniční tratě „Gránice“ bude příplatek oproti běžným cenám na 1 kg hroznů +10,-- Kč.