

VÝKAZ DOSAVADNÍHO A NOVÉHO STAVU ÚDAJŮ KATASTRU NEMOVITOSTÍ

Dosavadní stav				Nový stav										
Označení pozemku parc. číslem	Výměra parcely		Druh pozemku	Označení pozemku parc. číslem	Výměra parcely		Druh pozemku	Typ stavby	Způsob využití	Způsob využití	Způsob využití	Porovnání se stavem evidence právních vztahů		Označení dílu
	ha	m ²	Způsob využití		ha	m ²	Způsob využití	Způsob využití	Způsob využití	Způsob využití	Způsob využití	Díl přechází z pozemku označeného v katastru nemovitostí	dřívější poz. evidenci	
49/2												49/2	1	
80/1												80/1	1	
80/4												80/4	1	
st. 116/2												st. 116/2	1	
st. 116/1												st. 116/1	1	
745/1												745/1	1	
745/3												745/3	1	
745/4												745/4	1	
745/5												745/5	1	
749/4												749/4	330	
750/3												750/3	726	
761/2												761/2	717	
982/1												982/1	1	
983/1												983/1	1	
997/1												997/1	824	
997/4												997/4	1	
998/1												998/1	1	
999/1												999/1	1	
1001/1												1001/1	1	
1001/2												1001/2	1	
1037/1												1037/1	1	
1113/4												1113/4	18	
1113/18												1113/18	1	
1113/22												1113/22	18	
1118/4												1118/4	1	
1118/6												1118/6	18	
63												63	334	
77												77	1	
st. 113												st. 113	717	
st. 164												st. 164	1	
978												978	1	
981												981	1	
987												987	1	
990												990	1	
996												996	1	
1056												1056	1	

GEOMETRICKÝ PLÁN pro vymezení rozsahu věcného břemene k části pozemku	Geometrický plán ověřil úředně oprávněný zeměměřický inženýr:	Stejnopis ověřil úředně oprávněný zeměměřický inženýr:	
	Jméno, příjmení: [REDACTED]	Číslo položky seznamu úředně oprávněných zeměměřických inženýrů: 2325/07	Číslo položky seznamu úředně oprávněných zeměměřických inženýrů: 1830/99
	Dne: 3.5.2019	Číslo: 1842/2019	Dne: 23.5.2019
	Náležitostmi a přesností odpovídá právním předpisům.	Tento stejnopis odpovídá geometrickému plánu v elektronické podobě uloženému v dokumentaci katastrálního úřadu.	Číslo: 18/2019
Vyhotovitel: [REDACTED]	Katastrální úřad souhlasí s očíslováním parcel.		
Číslo plánu: 827-23/2019 Okres: Česká Lípa Obec: Radvanec Kat. území: Radvanec Mapový list: Nový Bor 8-5/23, Nový Bor 8-5/41 Nový Bor 8-6/21, Nový Bor 8-5/43	KÚ pro Liberecký kraj KP Česká Lípa [REDACTED] PGP482/2019-501 2019.05.07 13:15:45 CEST		
Dosavadním vlastníkům pozemků byla poskytnuta možnost seznámit se v terénu s průběhem navrhovaných nových hranic, které byly označeny předepsaným způsobem.	Ověření stejnopisu geometrického plánu v listinné podobě.		

Detail:A

Detail:B

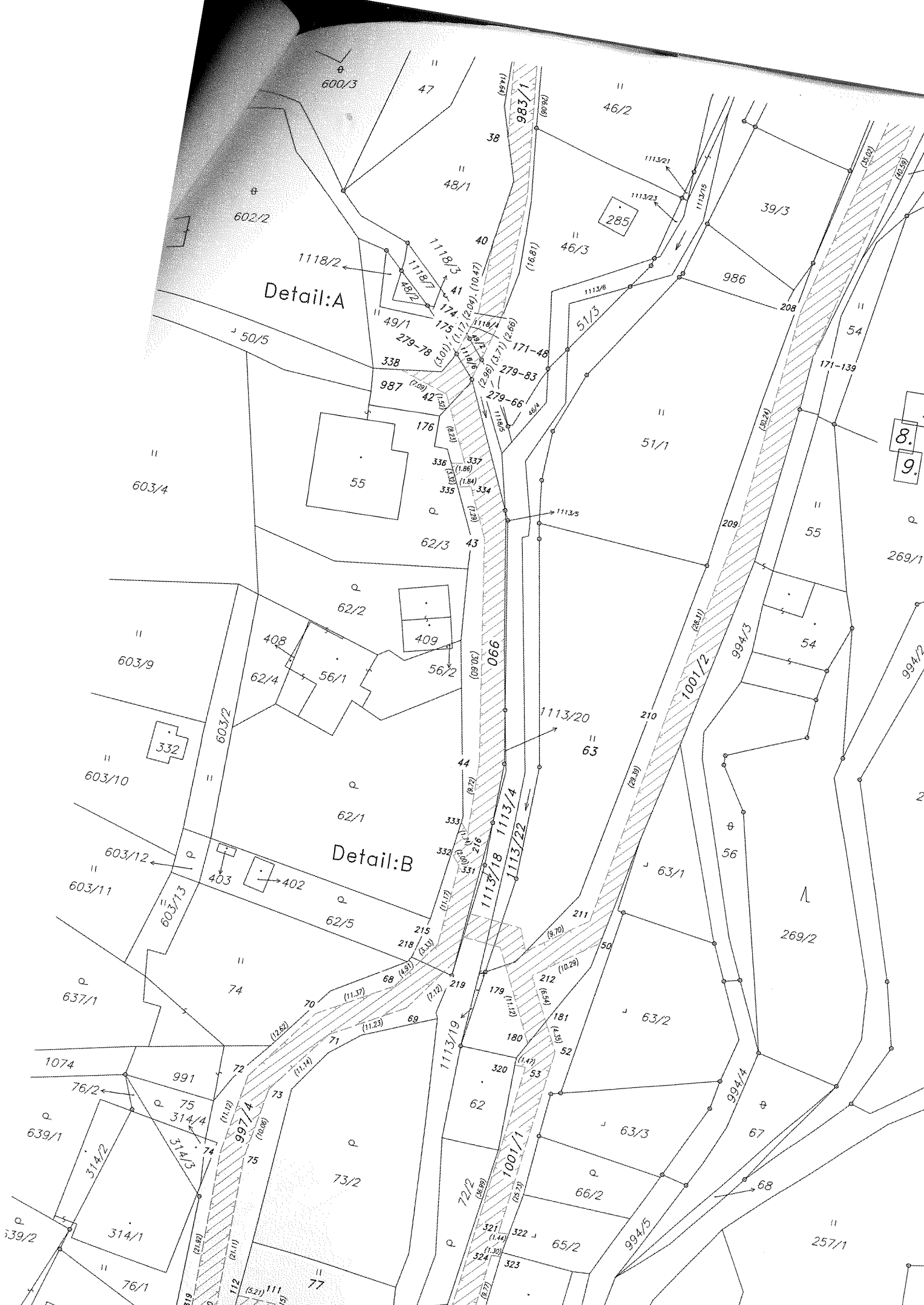

Detail:A

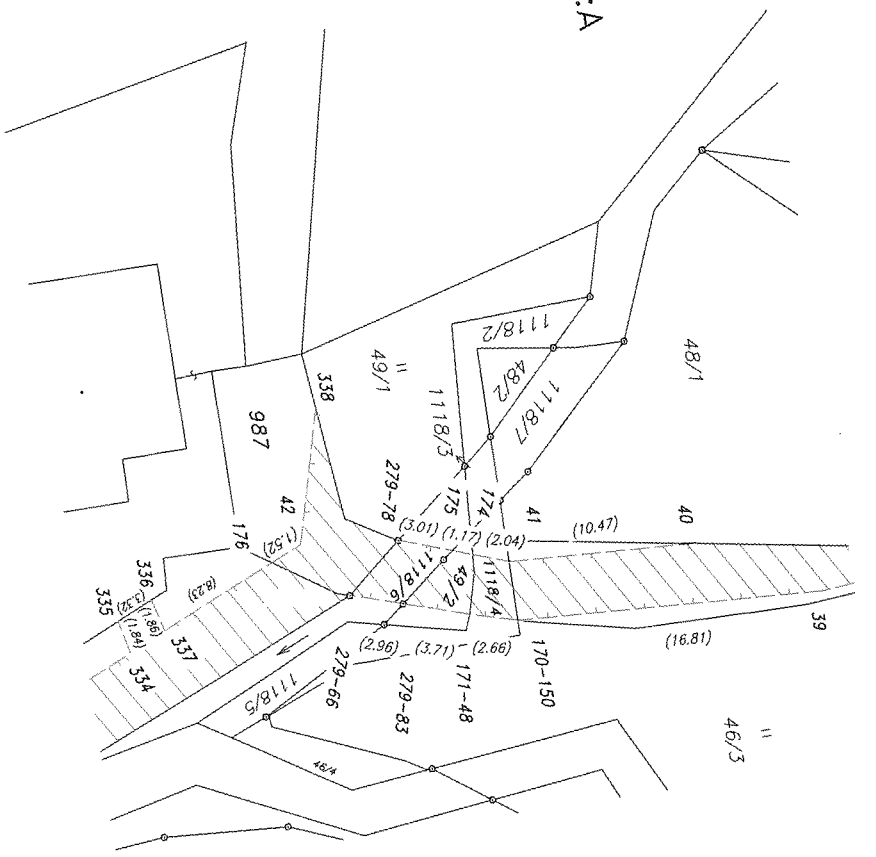

Detail:B

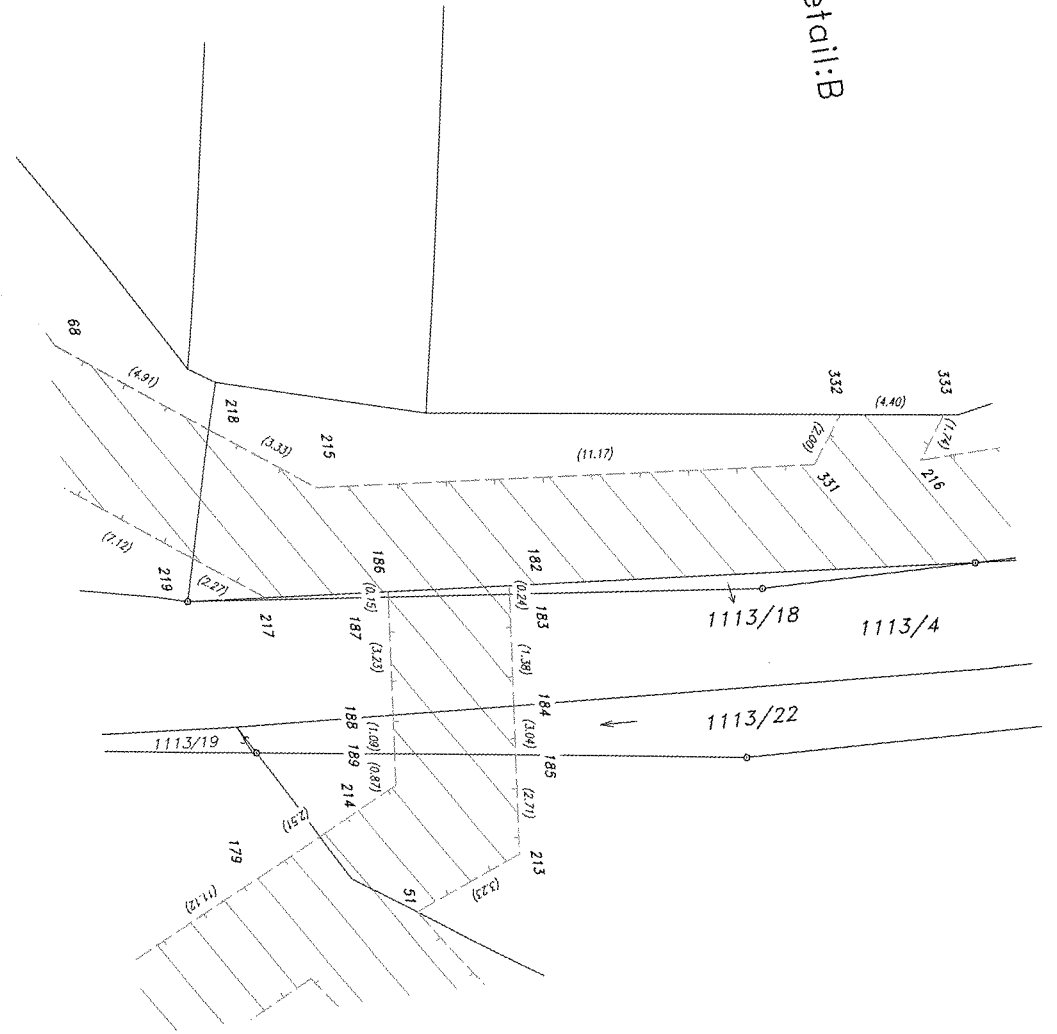

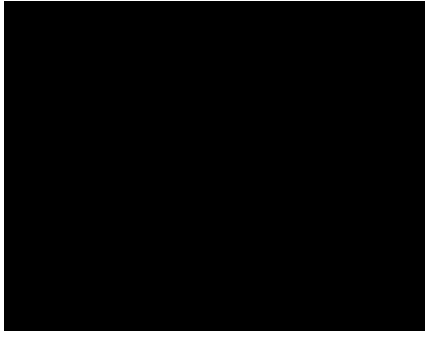
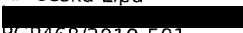

Table with 5 columns: Číslo bodu, Y, X, kód kv., Poznámka. Lists coordinates for points 1 to 54, mostly labeled 'věcné břemeno'.

Table with 5 columns: Číslo bodu, Y, X, kód kv., Poznámka. Lists coordinates for points 55 to 155, mostly labeled 'věcné břemeno'.

Table with 5 columns: Číslo bodu, Y, X, kód kv., Poznámka. Lists coordinates for points 156 to 256, mostly labeled 'věcné břemeno'.

Table with 5 columns: Číslo bodu, Y, X, kód kv., Poznámka. Lists coordinates for points 258 to 353, mostly labeled 'věcné břemeno'.

GEOMETRICKÝ PLÁN pro <i>vymezení rozsahu věcného břemene</i> <i>k části pozemku</i>	Geometrický plán ověřil úředně oprávněný zeměměřický inženýr:	Stejnopis ověřil úředně oprávněný zeměměřický inženýr:	
	Jméno, příjmení: 	Číslo položky seznamu úředně oprávněných zeměměřických inženýrů: 2325/07	Číslo položky seznamu úředně oprávněných zeměměřických inženýrů: 1830/99
	Dne: 30.4.2019 číslo: 1800/2019	Dne: 23.5.2019 číslo: 17/2019	
	Náležitostmi a přesností odpovídá právním předpisům.	Tento stejnopis odpovídá geometrickému plánu v elektronické podobě uloženému v dokumentaci katastrálního úřadu.	
Vyhotovitel: 	Katastrální úřad souhlasí s očíslováním parcel.		
Číslo plánu: 1186-22/2019	KÚ pro Liberecký kraj KP Česká Lípa  PGP468/2019-501 2019.05.07 16:21:17 CEST		
Okres: Česká Lípa			
Obec: Sloup v Čechách			
Kat. území: Sloup v Čechách			
Mapový list: Nový Bor 8-6/21, Nový Bor 8-6/23 Nový Bor 8-6/14, Nový Bor 8-6/32			
Dosavadním vlastníkům pozemků byla poskytnuta možnost seznámit se v terénu s průběhem navržených nových hranic, které byly označeny předepsaným způsobem:			

VÝKAZ DOSAVADNÍHO A NOVÉHO STAVU ÚDAJŮ KATASTRU NEMOVITOSTÍ

Dosavadní stav				Nový stav											
Označení pozemku parc. číslem	Výměra parcely		Druh pozemku Způsob využití	Označení pozemku parc. číslem	Výměra parcely		Druh pozemku Způsob využití	Typ stavby Způsob využití	Způs. určen výměr	Porovnání se stavem evidence právních vztahů				Označení dluhu	
	ha	m ²			ha	m ²				Díl přechází z pozemku označeného v katastru nemovitostí	dřívější poz. evidenci	Číslo listu vlastnictví	Výměra dílu		
												ha	m ²		
st. 25/1											st. 25/1	1034			
54/1											54/1	1			
54/2											54/2	473			
73/2											73/2	1			
88/3											88/3	1			
97/2											97/2	1			
108/3											108/3	1			
114/6											114/6	1			
116/14											116/14	1			
163/1											163/1	307			
172/12											172/12	1			
st. 343/4											st. 343/4	633			
st. 343/3											st. 343/3	966			
st. 345/2											st. 345/2	231			
st. 350/2											st. 350/2	1			
367/1											367/1	208			
367/2											367/2	208			
832/5											832/5	10002			
838/4											838/4	893			
838/14											838/14	1			
840/2											840/2	1			
840/1											840/1	1			
840/5											840/5	1			
852/1											852/1	258			
852/2											852/2	1			
852/10											852/10	1			
858/3											858/3	1			
858/10											858/10	1			
919/6											919/6	1			
1026/4											1026/4	1			
1026/5											1026/5	1			
1027/5											1027/5	1			
1112/1											1112/1	1			
1129/2											1129/2	168			
1224/3											1224/3	740			
1224/9											1224/9	740			
1315/10											1315/10	1			
1704/8											1704/8	405			
1715/2											1715/2	1			
1716/1											1716/1	1			
1716/2											1716/2	1			
1716/3											1716/3	848			
1716/4											1716/4	1			
1716/20											1716/20	1			
1716/31											1716/31	1			
1716/33											1716/33	1			
1716/35											1716/35	1			
1719/1											1719/1	1			
1722/1											1722/1	848			
1722/9											1722/9	1			
1723/1											1723/1	1			
1724/1											1724/1	1			
1724/12											1724/12	1			
1735/1											1735/1	1			
1753/2											1753/2	1			
1753/3											1753/3	1			
1753/4											1753/4	1			
1753/5											1753/5	1			
1794/1											1794/1	848			

VÝKAZ DOSAVADNÍHO A NOVÉHO STAVU ÚDAJŮ KATASTRU NEMOVITOSTÍ

Dosavadní stav			Nový stav											
Označení pozemku parc. číslem	Výměra parcely		Druh pozemku Způsob využití	Označení pozemku parc. číslem	Výměra parcely		Druh pozemku Způsob využití	Typ stavby Způsob využití	Způsob určení výměr	Porovnání se stavem evidence právních vztahů				
	ha	m ²			ha	m ²				Díl přechází z pozemku označeného v katastru nemovitostí	dřívejší poz. evidenci	Číslo listu vlastnictví	Výměra dílu	
											ha	m ²		
1794/5										1794/5		1		
1794/8										1794/8		1		
1797/4										1797/4		1		
1797/5										1797/5		1		
1798/1										1798/1		1		
1798/2										1798/2		1		
1799/2										1799/2		1		
1815/3										1815/3		1		
1826/1										1826/1		1		
1832/2										1832/2		848		
1835/1										1835/1		1		
1848/2										1848/2		1		
1857/1										1857/1		1		
1870/1										1870/1		1		
1870/3										1870/3		1		
1878/1										1878/1		1		
1878/3										1878/3		1		
1878/6										1878/6		1036		
1879/1										1879/1		405		
1879/6										1879/6		405		
1879/5										1879/5		405		
1879/9										1879/9		405		
1879/11										1879/11		405		
1880/3										1880/3		405		
1904/3										1904/3		1		
1928/1										1928/1		1		
1928/2										1928/2		1		
1928/3										1928/3		1		
st. 5										st. 5		803		
37										37		473		
72										72		1		
st. 98										st. 98		1		
st. 99										st. 99		621		
127										127		621		
st. 143										st. 143		208		
178										178		1		
st. 347										st. 347		231		
1714										1714		1		
1721										1721		848		
1748										1748		1		
1750										1750		1		
1751										1751		1		
1788										1788		848		
1825										1825		848		
1833										1833		1		
1943										1943		1		

Oprávněný : dle smlouvy

Druh věcného břemene : dle smlouvy



- 1.
- 2.
- 3.
- 4.
- 5.
- 6.
- 7.
- 8.
- 9.
- 10.
- 11.
- 12.
- 13.
- 14.
- 15.
- 16.



- 1.
- 2.
- 3.
- 4.
- 5.
- 6.
- 7.
- 8.
- 9.
- 10.
- 11.
- 12.
- 13.
- 14.
- 15.
- 16.



- 1.
- 2.
- 3.
- 4.
- 5.
- 6.
- 7.
- 8.
- 9.
- 10.
- 11.
- 12.
- 13.
- 14.
- 15.
- 16.



- 1.
- 2.
- 3.
- 4.
- 5.
- 6.
- 7.
- 8.
- 9.
- 10.
- 11.
- 12.
- 13.
- 14.
- 15.
- 16.

