



MĚSTSKÁ ČÁST PRAHA - DOLNÍ POČERNICE
MĚSTSKÁ ČÁST



Bonita Group Service s.r.o.
Čedlosy 583
66424 Drásov

Objednávka herních prvků

Č.j.
1644/22/MAJ

Vyřizuje/ tel, e-mail :
Jana Novotná,
novotna@dpcernice.cz, 281021098

Praha dne:
25.08.2022

Dle nabídky č. NAB 2022-003581 ze dne 22.8.2022 objednáváme u Vás herní prvky s montáží dle přiloženého seznamu.
Cena celkem 233 098,- Kč.

Děkujeme, s pozdravem

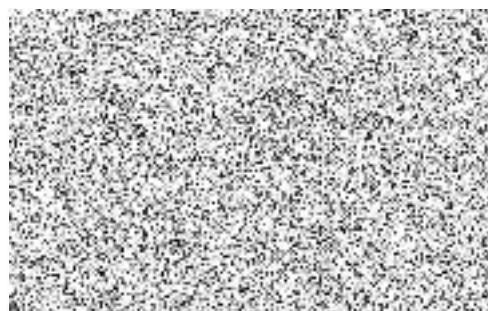

Zbyněk Richter
starosta MČ Praha – Dolní Počernice

Na faktuře vždy uvádějte, prosím, č.j. této objednávky!
Fakturační adresa: Městská část Praha - Dolní Počernice
Stará obec 10
19012 Praha – Dolní Počernice

Stará obec 10
Praha 912
190 12

Bank. spojení: ČS a.s. Praha
IČO: 240150
Telefon: 281 021 090-9

č.ú. 2000712349/0800
DIČ: CZ00240150
DS: ehpb75m

Dodavatel

Bonita Group Service s.r.o.

Čedlosy 583
Drásov
664 24

IČO : 27738795
DIČ : CZ27738795

Vyřizuje
Kubánek Filip, filip.kubanek@hriste-bonita.cz, +420 774 401 506

Odběratel

Městská část Praha-Dolní Počernice

Dolní Počernice, Stará obec 10
Praha
190 12

IČO odběratele 00240150
DIČ odběratele CZ00240150

Kontaktní osoba
Jana Novotná, novotna@dpcernica.cz, 281 021 098

Příjemce

Městská část Praha-Dolní Počernice

Dolní Počernice, Stará obec 10
190 12 V Pařezinách / Příchovická

| Číslo objednávky odběratele | Plnění | Tuzemské | Ceny jsou uvaceny | Bez daně |
|-----------------------------|-------------------------|----------------------|------------------------------------|----------|
| Objednal | Požadované datum dodání | 28. 10. 2022 | | |
| Kód akce | Potvrzené datum dodání | | Objemová sleva(-), přírážka(+) v % | 0,00 |
| Způsob dopravy | Datum zaevidování | 25. 8. 2022 11:47:16 | Sleva(-), přírážka(+) v % | |
| Způsob úhrady | Zaevidoval | Kubánek Filip | | |
| Dodací podmínky | | | | |
| Předmět | | | | |

| Kód zboží | Název zboží | Objednáno MJ | Cena za jednotku | Sleva [%] | Sleva | Cena celkem | Sazba DPH | DPH | Celkem |
|----------------|--|--------------|------------------|-----------|-------------------|-------------|-----------|-----------|-----------|
| SS-902KW-20/10 | Splhací sestava (S modulů v.p. do 2m, celokovová, hnědá) - deska GRASS | 1,00 ks | 84 000,00 | -10,00 | -8 400,00 | 75 600,00 | 21,00 | 15 876,00 | 91 476,00 |
| SS-902KW-20_ | Montáž | 1,00 ks | 17 600,00 | 0,00 | 0,00 | 17 600,00 | 21,00 | 3 696,00 | 21 296,00 |
| DP-DG-001 | Dopedová plocha deska Grass | 43,00 m2 | 690,00 | -10,00 | -2 957,00 | 26 703,00 | 21,00 | 5 607,63 | 32 310,63 |
| DP-DG-001_ | Montáž | 43,00 ks | 370,00 | 0,00 | 0,00 | 15 910,00 | 21,00 | 3 341,10 | 19 251,10 |
| KO-251KS-10 | Lanový kolotoč - kužel (celokovový lanový prvek, v.p. 1m, stříbrný) | 1,00 ks | 43 700,00 | -10,00 | -4 370,00 | 39 330,00 | 21,00 | 8 259,30 | 47 589,30 |
| KO-251KS-10_ | Montáž | 1,00 ks | 12 100,00 | 0,00 | 0,00 | 12 100,00 | 21,00 | 2 541,00 | 14 641,00 |
| SB-002-15 | Sedátko Baby (včetně řetězů, v.p. do 1,5n | 1,00 ks | 6 000,00 | -10,00 | -600,00 | 5 400,00 | 21,00 | 1 134,00 | 6 534,00 |
| | | | | | -16 337,00 | | | | |

Cena celkem bez DPH 192 643,00 CZK
Celkem DPH 40 455,03 CZK

Celkem k úhradě 233 098,03 CZK

Razítko a podpis dodavatele

Razítko a podpis odběratele