



SMLOUVA O DÍLO

na realizaci veřejné zakázky malého rozsahu

„Litoměřice - pěší lávka a přístupové schody přes Pokratický potok“

Město Litoměřice

se sídlem: Mírové náměstí 15/7, 412 01 Litoměřice

IČO: 00263958

DIČ: CZ00263958

zastoupené: Ing. Venuší Brunclíkovou, MBA, vedoucí Odboru územního rozvoje (dále jen „OÚR“)

(dále jen „Objednatel“)

na straně jedné a

TE-ST Beránek s.r.o.

se sídlem: Hrdly 114, 412 01 Bohušovice nad Ohří

IČO: 09167391

DIČ: CZ09167391

jednající: Alešem Beránkem, jednatelem

Zapsaná v Obchodním rejstříku Krajského soudu v Ústí nad Labem, oddíl C, vložka 45360

(dále jen „Zhotovitel“)

na straně druhé

(společně dále jen „Smluvní strany“ nebo každý jednotlivě „Smluvní strana“)

uzavírají

v souladu s ustanovením § 2586 a násl. zákona č. 89/2012, Sb., občanského zákoníku,

(dále jen „ObčZ“)

tuto

smlouvu o dílo na provedení veřejné zakázky s výše uvedeným názvem

(dále jen „Smlouva“):

1. PŘEDMĚT SMLOUVY

- 1.1. Předmětem Smlouvy je závazek Zhotovitele provést pro Objednatele na vlastní nebezpečí a vlastní odpovědnost pěší lávku a přístupové schody přes Pokratický potok v Litoměřicích za podmínek stanovených Smlouvou a v rozsahu stanoveném níže v čl. 2.2 Smlouvy (dále jen „Dílo“) a závazek Objednatele zaplatit Zhotoviteli za Dílo dohodnutou cenu.
- 1.2. Zhotovitel se zavazuje provést Dílo dle této Smlouvy a v rozsahu detailně specifikovaném zejména v příloze č. 1 Smlouvy – Specifikace předmětu plnění včetně soupisu stavebních prací, dodávek a služeb s oceněným výkazem výměr (dále jen „Výkaz výměr“)
- 1.3. Zhotovitel se zavazuje Dílo řádně zhotovit v souladu s touto Smlouvou a předat jej Objednateli nejpozději do 31.10.2022.
- 1.4. Objednatel se zavazuje zaplatit Zhotoviteli za Dílo cenu v souladu a způsobem dle čl. 5 Smlouvy.

2. CENA DÍLA A PLATBY

- 2.1. Cena Díla je stanovena na základě Výkazu výměr (příloha č. 1) a činí

cena bez DPH:	374.138,38 Kč
DPH ve výši 21%:	78.569,06 Kč
cena včetně DPH:	452.707,44 Kč

- 2.2. Cena Díla, jež je tvořena součtem cen jednotlivých dílčích položek ve Výkazu výměr, je cenou smluvní, pevnou a neměnnou (dále jen „Cena“).
- 2.3. Cena Díla zahrnuje veškeré náklady a výdaje spojené s prováděním Díla, zejména náklady na pracovní sílu, materiály, stroje, zařízení staveniště, dodávku elektřiny, vodné stočné, odvoz a likvidaci odpadů, používání strojů a služeb, zajištění a přepravu veškerých věcí, zařízení, materiálu a dodávek, poplatky a zajištění veškerých dokladů, které je Zhotovitel povinen zajistit pro úspěšný průběh přijímacího řízení v souladu s příslušnými právními předpisy.
- 2.4. Smluvní strany sjednávají, že platba ceny za Dílo bude provedena jednou splátkou. Nedílnou součástí faktury bude zápis o předání a převzetí Díla oběma Smluvními stranami stanovící, že Dílo je bez jakýchkoliv vad a nedodělků.
- 2.5. Faktura musí být doručena Objednateli a mít náležitosti daňového dokladu a obchodní listiny dle příslušných právních předpisů včetně vyčísleného DPH v zákonné výši. Nebude-li mít faktura příslušné náležitosti, je Objednatel oprávněn fakturu vrátit; v takovém případě nebude v prodlení s jejím zaplacením.
- 2.6. Faktura je splatná do 14 dnů ode dne jejího doručení Objednateli. Cena se hradí bezhotovostním převodem na účet Zhotovitele uvedený v záhlaví této Smlouvy či později Zhotovitelem Objednateli písemně oznámený. Faktura se považuje za uhrazenou dnem odeslání příslušné částky z účtu Objednatele na účet Zhotovitele.

3. PŘEDÁNÍ A PŘEVZETÍ DÍLA

- 3.1. Dílo je řádně Zhotovitelem Objednateli předáno a Objednatelem převzato podpisem zápisu o předání a převzetí Díla oběma Smluvními stranami stanovící, že Dílo je bez jakýchkoliv vad a nedodělků.
- 3.2. Objednatel je oprávněn převzít Dílo i za předpokladu, že bude obsahovat drobné vady a nedodělky; v tom případě budou tyto drobné vady a nedodělky zaznamenány v zápisu o předání a převzetí Díla a stanovena lhůta k jejich odstranění.

4. ODPOVĚDNOST ZA VADY, ZÁRUKA

- 4.1. Zhotovitel odpovídá za to, že Dílo jako celek bude mít vlastnosti stanovené v právních předpisech, Smlouvě (včetně veškerých jejích příloh) a technických normách i doporučujících, jinak vlastnosti a jakost obvyklou.
- 4.2. Zhotovitel poskytuje Objednateli záruku za jakost na Dílo i jeho jednotlivé části v délce 36 měsíců.

5. ZÁVAZNÉ PODMÍNKY ODPOVĚDNÉHO PLNĚNÍ VEŘEJNÉ ZAKÁZKY

- 5.1. Zhotovitel se po celou dobu plnění Smlouvy na výše uvedenou veřejnou zakázku zavazuje dodržovat veškeré povinnosti vyplývající z právních předpisů, a to zejména v oblasti pracovního práva, zaměstnanosti a bezpečnosti a ochrany zdraví při práci, a zajistit jejich dodržování svými poddodavateli a dodavateli, pokud se tito podílí na veřejné zakázce.
- 5.2. Zhotovitel se po celou dobu plnění Smlouvy na výše uvedenou veřejnou zakázku zavazuje k včasné a řádné úhradě svých závazků vůči dodavatelům a poddodavatelům při plnění této Smlouvy, přičemž není-li v konkrétním případě odůvodněno sjednáno jinak, je Zhotovitel povinen tyto uhradit nejpozději do 30 kalendářních dnů od obdržení platby ze strany Objednatele za dané plnění.
- 5.3. Zhotovitel se po celou dobu plnění Smlouvy na výše uvedenou veřejnou zakázku zavazuje plnit Smlouvu tak, aby předcházel vzniku odpadů a snížil dopady své činnosti na životní prostředí včetně omezení emisí, a to například:
 - využíváním vozidel s nulovými emisemi či nízkoemisních vozidel, má-li je k dispozici;
 - tiskem veškerých listinných výstupů na papír, který je šetrný k životnímu prostředí, pokud konkrétní užití nevyžaduje jiný druh papíru;
 - předcházením znečištění ovzduší a snižováním úrovně znečištění, může-li je během plnění veřejné zakázky způsobit;
 - stanovením hierarchie nakládání s odpady a prosazováním principů ochrany životního prostředí a zdraví lidí při nakládání s odpady.
- 5.4. Zhotovitel se po celou dobu plnění Smlouvy na výše uvedenou veřejnou zakázku zavazuje dodržet při nakládání s odpady vzniklými v souvislosti s plněním této Smlouvy veškeré povinnosti stanovené právními předpisy.
- 5.5. V případě podstatného či opakovaného porušení výše uvedených povinností Zhotovitele je Objednatel oprávněn odstoupit od Smlouvy na plnění veřejné zakázky.

6. ZÁVĚREČNÁ USTANOVENÍ

- 6.1. Práva a povinnosti Smluvních stran vzniklé na základě Smlouvy nebo v souvislosti se Smlouvou se řídí právními předpisy České republiky.
- 6.2. Smlouvu je možné měnit pouze písemně, a to formou vzestupně číslovaných dodatků podepsaných oprávněnými zástupci obou Smluvních stran.
- 6.3. Zhotovitel je oprávněn postoupit pohledávky vyplývající ze Smlouvy třetím osobám pouze po předchozím písemném souhlasu Objednatele.
- 6.4. Objednatel, jako povinný subjekt podle zákona č. 340/2015 Sb., o zvláštních podmínkách účinnosti některých smluv, uveřejňování těchto smluv a o registru smluv (dále jen „Zákon o registru smluv“), touto doložkou potvrzuje, že pro platnost a účinnost tohoto právního jednání splní povinnosti uložené uvedeným zákonem, tedy že tuto Smlouvu zveřejní v informačním systému registru smluv (dále jen „ISRS“).

- 6.5. Smluvní strany jsou si vědomy, že Objednatel je povinným subjektem podle Zákona o registru smluv, a tímto vyslovují svůj souhlas se zveřejněním této Smlouvy v ISRS na dobu neurčitou a uvádějí, že výslovně označily údaje, které se neuveřejňují.
- 6.6. Smluvní strany podpisem této Smlouvy potvrzují, že ve smyslu § 1770 ObčZ mezi sebou před uzavřením této Smlouvy ujednaly dohodu, podle které je tato Smlouva platně uzavřena dnem podpisu poslední ze Smluvních stran.
- 6.7. Smlouva nabývá účinnosti dnem uveřejnění Smlouvy v ISRS.
- 6.8. Nedílnou součástí této Smlouvy jsou:
- příloha č. 1 – Výkaz výměr
- 6.9. Smlouva je vyhotovena ve třech stejnopisech s platností originálu, přičemž dva obdrží Objednatel a jeden Zhotovitel.

Objednatel

Zhotovitel

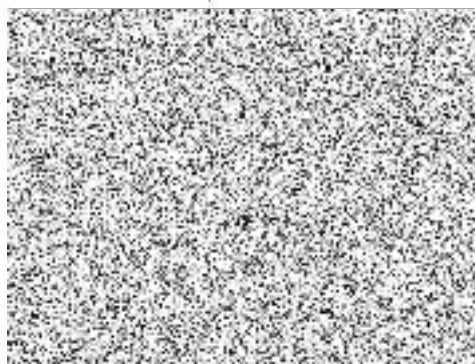
V Litoměřicích dne **- 9. 09. 2022**V Hrdlech dne **- 9. 09. 2022**Ing. Venuše Brunclíková, MBA
vedoucí OÚRAleš Beránek
jednatel

Příloha č. 1

VÝKAZ VÝMĚR**KRYCÍ LIST SOUPISU PRACÍ**

Stavba:

Mobilní lávka pro pěši

KSO:

Místo: Litoměřice

CC-CZ:

Datum: 2. 5. 2022

Zadavatel:

IČ:

DIČ:

Zhotovitel:

fa.Beránek

IČ:

DIČ:

Projektant:

IČ:

DIČ:

Zpracovatel:

IČ:

DIČ:

Poznámka:

Materiál			195 461,52
Montáž			178 676,87
Cena bez DPH			374 138,38
DPH základní	Základ daně	Sazba daně	Výše daně
snižovaná	374 138,38	21,00%	78 569,06
	0,00	15,00%	0,00
Cena s DPH	v CZK		452 707,44

REKAPITULACE ČLENĚNÍ SOUPISU PRACÍ

Stavba:

Mobilní lávka pro pěši

Místo:

Litoměřice

Datum:

2. 5. 2022

Zadavatel:

Projektant:

Zhotovitel:

fa.Beránek

Zpracovatel:

Kód dílu - Popis	Materiál [CZK]	Montáž [CZK]	Cena celkem [CZK]
Náklady ze soupisu prací	195 461,52	178 676,87	374 138,38
HSV - Práce a dodávky HSV	94 103,52	41 193,16	135 296,68
1 - Zemní práce	5 472,00	13 651,75	19 123,75
2 - Zakládání	12 543,65	2 744,83	15 288,48
3 - Svislé a kompletní konstrukce	2 745,59	419,32	3 164,91
4 - Vodorovné konstrukce	71 736,27	16 161,27	87 897,54
9 - Ostatní konstrukce a práce, bourání	464,88	170,79	635,67
998 - Přesun hmot	1 141,13	8 045,20	9 186,33
PSV - Práce a dodávky PSV	101 358,00	137 483,71	238 841,70
767 - Konstrukce zámečnické	86 214,00	131 449,15	217 663,14
789 - Povrchové úpravy ocelových konstrukcí a technologických zař	15 144,00	6 034,56	21 178,56

SOUPIS PRACÍ

Stavba:

Mobilní lavka pro pěši

Místo: Litoměřice

Datum: 2. 5. 2022

Zadavatel:

Projektant:

Zhotovitel: fa.Beránek

Zpracovatel:

PČ	Typ	Kód	Popis	MJ	Množství	J. materiál [CZK]	J. montáž [CZK]	Cena celkem [CZK]
Náklady soupisu celkem								374 138,38
D HSV Práce a dodávky HSV								135 296,68
D 1 Zemní práce								19 123,75
1	K	133251101	Hloubení šachet nezapažených v hornině	m3	2,500	0,00	2 500,00	6 250,00
2	K	162751117	Vodorovné přemístění přes 9 000 do 10000 m výkopku/sypání z	m3	2,500	0,00	890,00	2 225,00
3	K	167151101	Nakládání vykopku z hornin třídy těžitelnosti I	m3	2,500	0,00	250,00	625,00
5	K	171201231	Poplatek za uložení zeminy a kamení na recyklační skládce	t	6,840	800,00	0,00	5 472,00
4	K	171251201	Uložení sypání na skládce nebo mezikládku	m3	2,500	0,00	20,70	51,75
40	K	181912111	Uprava pláně v hornině třídy těžitelnosti I skupiny 3	m2	100,000	0,00	45,00	4 500,00
D 2 Zakládání								15 288,48
6	K	271532212	Podsyp pod základové konstrukce se zhuštěním z	m3	0,900	3 242,50	890,00	3 719,25
7	K	275321511	Základové patky ze ZB bez zvýšených nároků na	m3	1,200	4 500,00	350,00	5 820,00
8	K	275351121	zřízení bednění základových pátek	m2	2,160	890,00	350,00	2 678,40
9	K	275351122	Odstranění bednění základových pátek	m2	2,160	0,00	250,00	540,00
10	K	275362021	vytlačení základových pátek svažovacími sítěmi Kari	t	0,035	65 800,00	6 509,37	2 530,83
D 3 Svislé a kompletní konstrukce								3 164,91
11	K	317941123	Usazování ocelových válcovaných nosníků na	t	0,040	17,01	10 482,99	420,00
13	M	13010974	základová jakost S235JR (11 375) průřez	t	0,042	65 355,00		2 744,91
D 4 Vodorovné konstrukce								87 897,54
38	K	430321515	Schodistová konstrukce a ramna ze ZB tř. C 20/25	m3	6,750	3 800,00	1 061,99	32 818,43
39	K	430362021	Výztuž schodistové konstrukce a rampy	t	0,074	65 355,00	6 509,37	5 317,96
36	K	434121425	Osazení ZB schodistových stupňů broušených nebo	m	15,000	250,00	567,41	12 261,15
37	M	59373755	stůpni schodistových nosníků ZB 100x25x14,5cm	kus	15,000	2 500,00		37 500,00
D 9 Ostatní konstrukce a práce, bourání								635,67
14	K	919726123	Geotextilie pro ochranu, separaci a filtraci netkaná	m2	6,240	74,50	27,37	635,67
D 998 Přesun hmot								9 186,33
15	K	998011001	Přesun hmot pro budovy zděné v do 6 m	t	23,873	47,80	337,00	9 186,33
D PSV Práce a dodávky PSV								238 841,70
D 767 Konstrukce zámečnické								217 663,14
28	K	767161123	Montáž zabradlí rovného z trubek do ocelové	m	97,692	10,72	326,28	32 922,20
30	M	14550338	profil ocelový svařovaný jakost S235 průřez	t	0,210	65 355,00		13 724,55
31	M	13010220	tyc ocelová plochá jakost S235JR (11 375) 50x6mm	t	0,157	65 355,00		10 260,74
33	M	30902001	šroub metrický 5.8	100 kus	0,480	3 433,50		1 648,08
34	M	31111009	částecový závit šestihřanná matice přesná šestihranná	100 kus	0,480	1 092,00		524,16
25	K	767590120	Montáž podlažního roštu šroubovaného	kg	350,000	8,93	29,07	13 300,00
27	M	55347051	rošt podlažový svařovaný žárově zinkovaný velikost	kus	6,000	2 890,00		17 340,00
20	K	767995111	Montáž atypických zámečnických konstrukcí	kg	96,216	25,45	168,00	18 612,99
22	M	13010410	uhelník ocelový rovnostranný jakost	t	0,007	65 355,00		457,49
23	M	13011064	uhelník ocelový rovnostranný jakost	t	0,028	65 355,00		1 829,94

PČ	Typ	Kód	Popis	MJ	Množství	J. materiál [CZK]	J. montáž [CZK]	Cena celkem [CZK]
24	M	14550160	profil ocelový svařovaný jakost S235 průřez	t	0,066	65 355,00		4 313,43
16	K	767995113	Montáž atypických zámečnických konstrukcí	kg	349,036	18,03	168,00	64 931,17
18	M	13010930	ocel průhlova jakost S235JR (11 375) průřez	t	0,134	65 355,00		8 757,57
19	M	13010938	ocel průhlova jakost S235JR (11 375) průřez	t	0,221	65 355,00		14 443,46
32	K	998767201	Přesun hmot procentní pro zámečnické konstrukce v	%	1 459,736	0,00	10,00	14 597,36
D		789	Povrchové úpravy ocelových konstrukcí a technologických zařízení					21 178,56
35	K	789412533	Lakování sádkami zařízení elektřin. ZaAl 100 um	m2	24,000	631,00	251,44	21 178,56