

Výkaz údajů o bonitovaných půdně ekologických jednotkách (BPEJ) k parcelám nového stavu

Parcelní číslo podle		Kód BPEJ	Výměra		BPEJ na díly parcely	Parcelní číslo podle		Kód BPEJ	Výměra		BPEJ na dílu parcely
katastru nemovitostí	zjednodušené evidence		ha	m ²		katastru nemovitostí	zjednodušené evidence		ha	m ²	
2301 / 3		55800	23	06	a b	2301 / 10	55800	6	50	87	c e f
				02					91		
			23	08					37		
2301 / 8		52112 55800		18		2301 / 11	55800		58	85	
				21				55			
				21				73			
2301 / 9		55800	1	34		2301 / 12	55800		1	26	
2303 / 3		55800	18	34		2303 / 23	55800	3	50	10	

GEOMETRICKÝ PLÁN pro rozdělení pozemků a změnu hranic pozemků	Geometrický plán ověřil úředně oprávněný zeměměřický inženýr:	Stejnopis ověřil úředně oprávněný zeměměřický inženýr:
	Jméno, příjmení: <i>Ing. Rudolf Āaptuch</i>	Jméno, příjmení: <i>Ing. Rudolf Āaptuch</i>
	Číslo položky seznamu úředně oprávněných zeměměřických inženýrů: 364/95	Číslo položky seznamu úředně oprávněných zeměměřických inženýrů: 364/95
	Dne: 28.7.2016 Číslo: 123/2016	Dne: - 8 -08- 2016 Číslo: 117/2016
	Náležitosti a přesnosti odpovídá právním předpisům.	Tento stejnopis odpovídá geometrickému plánu v elektronické podobě uloženému v dokumentaci katastrálního úřadu.
Vyhovitel: GEOPA, s. r. o. Horní náměstí 55 746 01 Opava	Katastrální úřad souhlasí s očíslováním parcel.	Ověření stejnopisu geometrického plánu v listinné podobě.
Číslo plánu: 3020 - 5047 / 2016	KÚ pro Moravskoslezský kraj KP Opava Ing. Simona Drozdová PGP-1218/2016-806 2016.08.02 14:20:26 CEST	
Okres: Opava		
Obec: Opava		
Kat. území: Kateřinky u Opavy		
Mapový list: OP 9-2/41, 9-2/42, 9-2/44		
Dosavadním vlastníkům pozemků byla poskytnuta možnost seznámit se v terénu s průběhem navrhovaných nových hranic, které byly označeny předepsaným způsobem: dle seznamu souřadnic		

VÝKAZ DOSAVADNÍHO A NOVÉHO STAVU ÚDAJŮ KATASTRU NEMOVITOSTÍ

Dosavadní stav				Nový stav												
Označení pozemku parcelním číslem	Výměra parcely		Druh pozemku	Označení pozemku parcelním číslem	Výměra parcely		Druh pozemku	Typ stavby	Způsob určení výměr	Porovnání se stavem evidence právních vztahů						
	ha	m ²	Způsob využití		ha	m ²	Způsob využití	Způsob využití		Způsob určení výměr	Díl přechází z pozemku označeného v		Číslo listu vlastnický	Výměra dílu		Označení dílu
											katastru nemovitostí	dřívější poz. evidence		ha	m ²	
2298 / 2	16	96	ost. pl. zeleň	2298 / 2	16	03	ost. pl. zeleň		0							
2301 / 1	26	77	ost. pl. man. pl.	2301 / 1	13	49	ost. pl. man. pl.		0							
				2301 / 5	3	24	ost. pl. man. pl.	0	2301 / 1	1878	3	24				
2301 / 2	14	46	vodní pl. tok. př.	2301 / 6	10	04	zeleň vodní pl.		0							
				2301 / 2	1	96	tok. př. vodní pl.	0	2301 / 1	1878	10	04				
2301 / 3	7	57	11	zahrada	2301 / 7	12	50	tok. př.	0	2301 / 2	1878	12	50			
					2301 / 3	23	08	zahrada	0	2301 / 3 2298 / 2	1878 1878	23	06 02	a b		
2303 / 3	3	68	81	zahrada	2301 / 8	21	73	zahrada	0	2301 / 3	1878	21	73			
					2301 / 9	1	34	zahrada	0	2301 / 3	1878	1	34			
					2301 / 10	6	52	15	zahrada	0	2301 / 3 2298 / 2 2303 / 3	1878 1878 1878	6	50 87 91 37	c e f	
					2301 / 11	58	85	zahrada	0	2301 / 3	1878	58	85			
					2301 / 12	1	26	zahrada	0	2301 / 3	1878	1	26			
					2303 / 23	3	50	10	zahrada	0	2303 / 3	1878	3	50	10	
2303 / 4	77	34	lesní p.	2303 / 4	62	60	lesní p.		0							
				2303 / 24	7	92	lesní p.	0	2303 / 4	1878	7	92				
				2303 / 25	6	82	lesní p.	0	2303 / 4	1878	6	82				
	12	61	45		12	61	45									

52	497791.46	1085437.00	3	//
54	497792.42	1085450.81	3	//
55	497794.45	1085475.17	3	strom
56	497809.61	1085363.10	3	sl.
57	497814.98	1085358.51	3	//
58	497814.30	1085356.28	3	//
60	497805.54	1085341.20	3	//
61	497805.02	1085339.24	3	//
62	497801.48	1085339.54	3	//
65	497790.87	1085325.81	3	//
66	497790.41	1085322.38	3	//
67	497791.11	1085315.17	3	//
68	497804.44	1085316.50	3	//
70	497804.63	1085296.19	3	//
71	497809.23	1085282.93	3	//
72	497829.49	1085290.09	3	//
73	497830.66	1085280.46	3	//
74	497830.89	1085270.21	3	//
75	497832.63	1085260.43	3	//
77	497835.02	1085240.48	3	//
78	497829.61	1085239.63	3	//
79	497828.83	1085229.34	3	//
80	497832.68	1085216.23	3	//
81	497833.80	1085209.71	3	//
82	497827.40	1085208.71	3	//
83	497953.44	1085089.27	8	znak na pl.
84	497979.84	1085109.75	3	sl.
85	497978.79	1085123.46	3	//
86	497976.55	1085150.30	3	//
87	497978.58	1085154.04	3	//
88	497964.26	1085259.30	3	//
89	498186.09	1085157.82	3	//
90	498095.99	1085094.81	3	//
91	498046.71	1085060.34	3	//
92	497999.51	1085027.26	3	//
93	497846.97	1085487.98	7	nestab.
94	497851.08	1085489.47	7	//
95	497873.10	1085498.08	3	//
96	498022.45	1085407.59	3	//
97	498024.36	1085381.00	7	//
98	498003.24	1085310.40	7	//
99	497997.00	1085298.22	7	//
100	498097.65	1085313.90	7	//
101	497795.56	1085315.61	7	//

k.ú. Palhanec (777188)
130-6 497997.04 1085025.33 3 znak na pl.

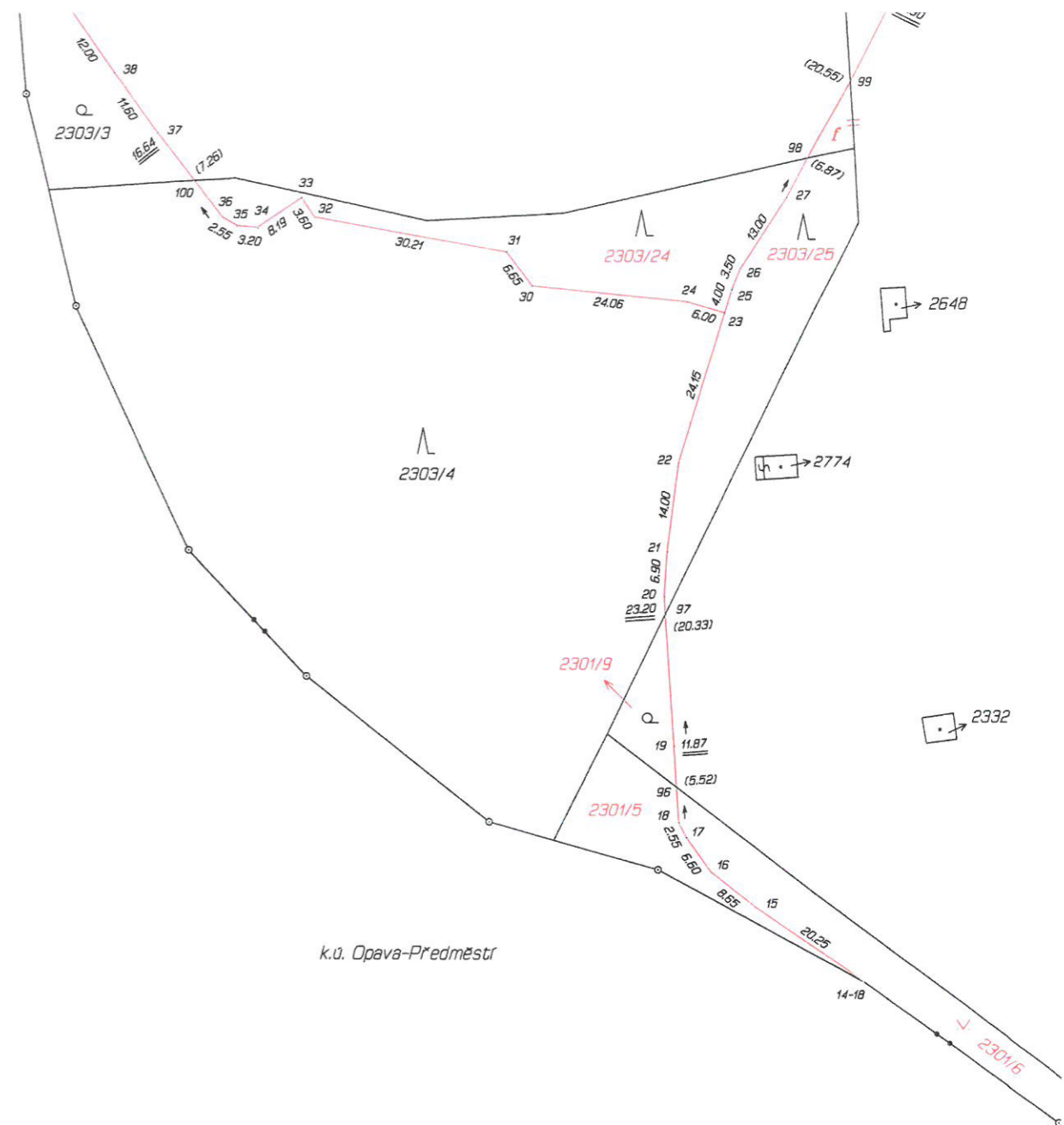

MAGISTRÁT MĚSTA OPAVY
odbor hlavního architekta a ÚP
Horní nám. 69
746 26 OPAVA

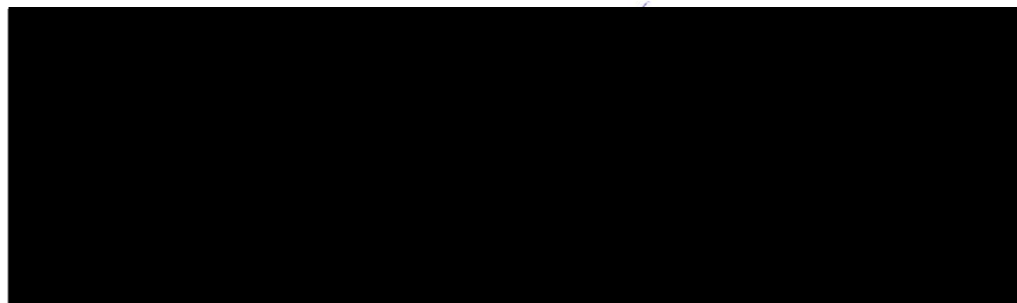

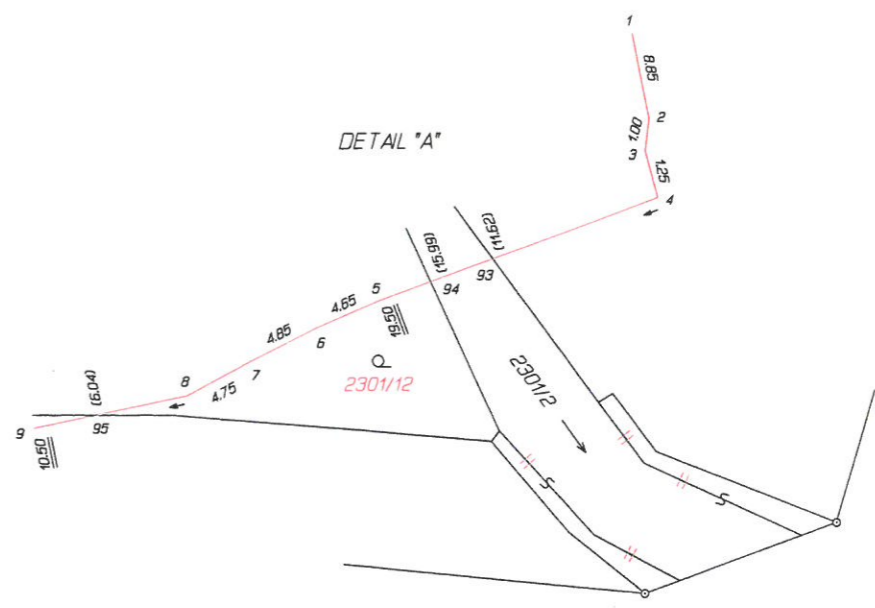
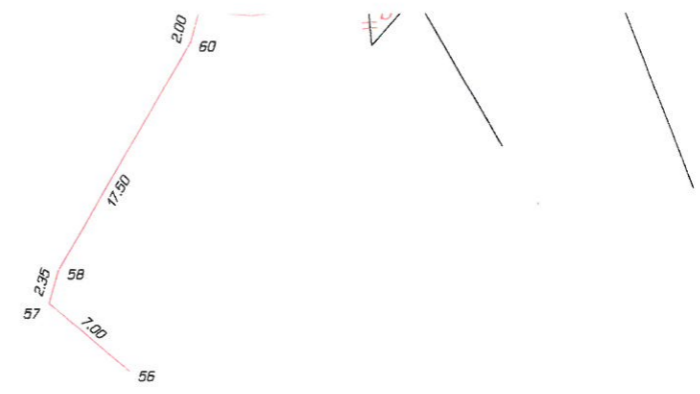

Seznam souřadnic (S-JTSK)
 Číslo bodu Souřadnice pro zápis do KN
 Y X Kód kv. Poznámka

Číslo bodu	Y	X	Kód kv.	Poznámka
k.ú. Opava-Predměstří (711578)				
14-18	497993.63	1085437.50	3	znak na pl.
14-260	497944.50	1085479.93	3	//
k.ú. Kateřinky u Opavy (711756)				
2161-4	497827.27	1085210.34	3	obr.
2161-5	497830.50	1085169.34	3	kol.
2199-19	497790.62	1085338.28	3	znak z pl.
1	497837.71	1085473.15	3	sl.
2	497836.03	1085481.82	3	//
3	497836.29	1085482.81	3	//
4	497836.04	1085484.03	3	//
5	497854.40	1085490.67	3	//
6	497858.66	1085492.47	3	//
7	497863.03	1085494.65	3	//
8	497867.18	1085496.88	3	//
9	497877.41	1085498.95	3	//
10	497907.33	1085502.89	3	//
11	497909.41	1085502.84	3	//
12	497930.52	1085495.19	3	//
15	498010.32	1085426.13	3	//
16	498017.11	1085420.76	3	//
17	498020.94	1085415.42	3	//
18	498022.07	1085413.10	3	//
19	498022.89	1085401.28	3	//
20	498024.56	1085378.17	3	//
21	498024.16	1085371.30	3	//
22	498022.50	1085357.51	3	//
23	498015.73	1085334.39	3	//
24	498021.45	1085332.69	3	//
25	498014.61	1085330.67	3	//
26	498013.31	1085327.41	3	//
27	498006.37	1085316.51	3	//
28	497990.49	1085285.51	3	//
29	497991.73	1085262.80	3	//
30	498045.32	1085330.23	3	//
31	498049.35	1085324.92	3	//
32	498079.03	1085319.59	3	//
33	498081.07	1085316.61	3	//
34	498087.83	1085321.17	3	//
35	498091.00	1085320.86	3	//
36	498093.20	1085319.63	3	//
37	498103.38	1085306.52	3	//
38	498110.14	1085297.13	3	//
39	498117.07	1085287.44	3	//
40	498123.86	1085263.44	3	//
41	498126.86	1085251.92	3	//
42	498128.62	1085240.61	3	//
43	498151.79	1085206.90	3	//
44	498156.82	1085198.46	3	//
45	498190.83	1085161.54	3	//
46	497801.31	1085390.19	3	//
47	497795.49	1085411.12	3	//
48	497805.48	1085377.11	3	//
49	497798.89	1085399.50	3	//
50	497793.13	1085420.62	3	//
51	497791.53	1085429.60	3	//
52	497791.48	1085437.65	3	//

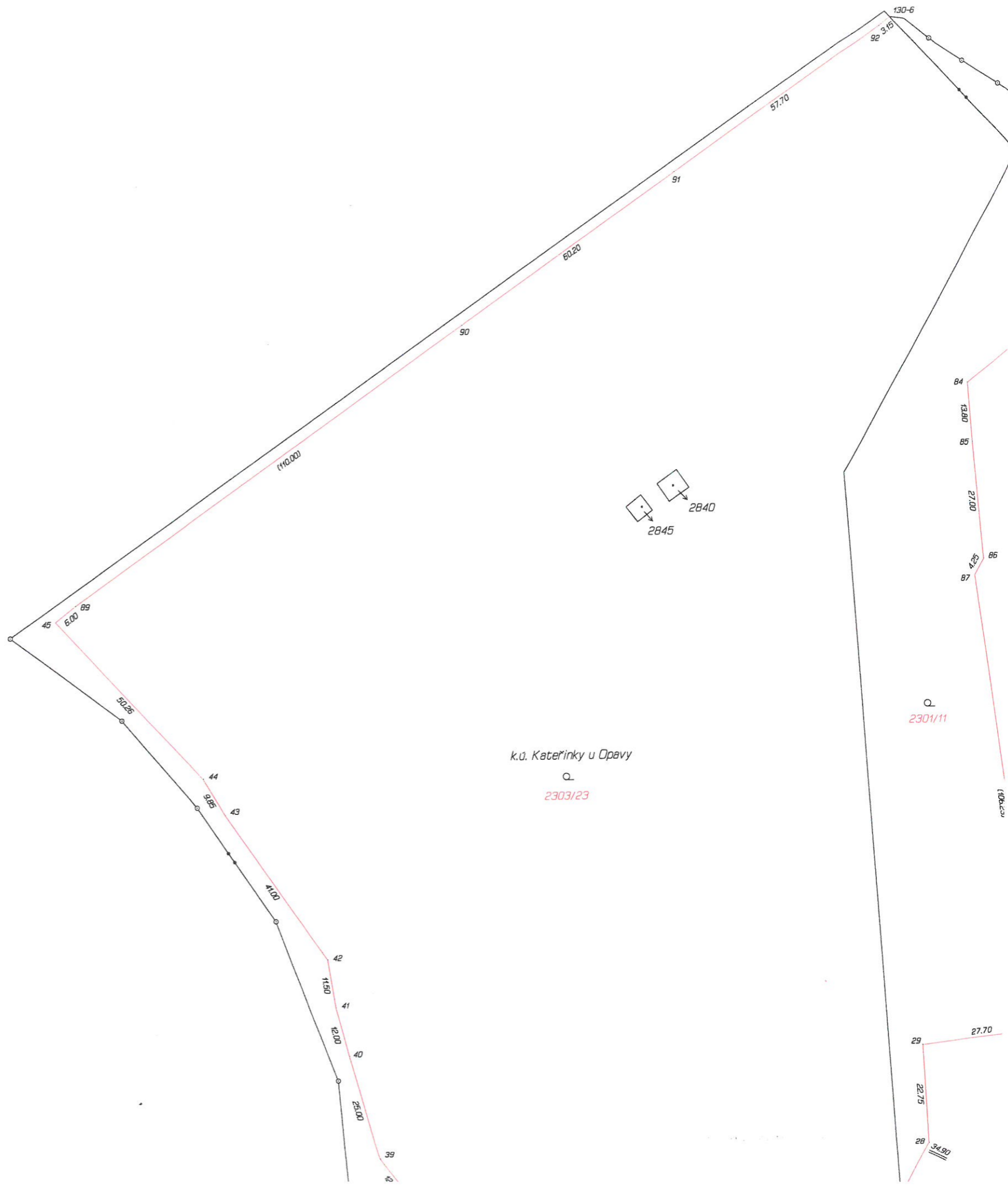

VÝKAZ DOSAVADNÍHO A NOVÉHO STAVU ÚDAJŮ KATASTRU NEMOVITOSTÍ

Dosavadní stav				Nový stav													
Označení pozemku parcelním číslem	Výměra parcely		Druh pozemku	Označení pozemku parcelním číslem	Výměra parcely		Druh pozemku	Typ stavby	Způsob určení výměr	Porovnání se stavem evidence právních vztahů							
	ha	m ²	Způsob využití		ha	m ²	Způsob využití	Způsob využití		Díl přechází z pozemku označeného v		Číslo listu vlastnictví	Výměra dílu		Označení dílu		
										katastru nemovitosti	dřívější poz. evidence		ha	m ²			
152 / 4	5	45	ost. pl.	152 / 4	2	19	ost. pl.		0								
			nepl. p.				nepl. p.										
152 / 5	11	73	ost. pl.	152 / 5	5	49	ost. pl.			0							
			nepl. p.	152 / 30	9	50	nepl. p.		0	152 / 5		73	6	24	a		
										152 / 4		73	3	26	b		
	17	18			17	18							9	50			

<h2 style="margin: 0;">GEOMETRICKÝ PLÁN pro</h2> <p style="margin: 0;"><i>rozdělení pozemků a změnu hranice pozemků</i></p>	Geometrický plán ověřil úředně oprávněný zeměměřický inženýr:	Stejnopis ověřil úředně oprávněný zeměměřický inženýr:
	Jméno, příjmení: <i>Ing. Rudolf Ťapřuch</i>	Jméno, příjmení: <i>Ing. Rudolf Ťapřuch</i>
	Číslo položky seznamu úředně oprávněných zeměměřických inženýrů: <i>364/95</i>	Číslo položky seznamu úředně oprávněných zeměměřických inženýrů: <i>364/95</i>
	Dne: <i>28.7.2016</i> Číslo: <i>122/2016</i>	Dne: <i>- 8 -08- 2016</i> Číslo: <i>116/2016</i>
	Nálezitostmi a přesností odpovídá právním předpisům.	Tento stejnopis odpovídá geometrickému plánu v elektronické podobě uloženému v dokumentaci katastrálního úřadu.
Vyhotovitel: GEOPA, s. r. o. Horní náměstí 55 746 01 Opava	Katastrální úřad souhlasí s očíslováním parcel.	Ověření stejnopisu geometrického plánu v listinné podobě.
Číslo plánu: <i>150 - 5048 / 2016</i>	KÚ pro Moravskoslezský kraj KP Opava Ing. Simona Drozdová PGP-1216/2016-806 2016.08.02 16:37:20 CEST	
Okres: <i>Opava</i>		
Obec: <i>Opava</i>		
Kat. území: <i>Palhanec</i>		
Mapový list: <i>OP 9 - 2 / 42</i>		
Dosavadním vlastníkům pozemků byla poskytnuta možnost seznámit se v terénu s průběhem navrhovaných nových hranic, které byly označeny předepsaným způsobem: <i>dle seznamu souřadnic</i>		

