

DODATEK č. 2 KE SMLOUVĚ O DÍLO č. SOD/00228/2022/OIÚ

Dodávka a instalace venkovních hracích prvků včetně dopadových ploch, MŠ Větrník

uzavřené podle § 2586 a násl. občanského zákoníku č. 89/2012 Sb., ve znění pozdějších předpisů

ÚČASTNÍCI SMLOUVY:

Objednatel: **Město Říčany**
se sídlem: Masarykovo nám. 53/40, 251 01 Říčany
zastoupený: Ing. Davidem Michaličkou, starostou
IČ: 00240702
bankovní spojení: KB Praha, a.s., pobočka Říčany, č.ú. [REDACTED]

dále jen „objednatel“

Zhotovitel: S.O.S. - DEKORACE, s.r.o
se sídlem: Dobronická 1256, 148 00 Praha 4 – Kunratice
zastoupený: Jakubem Olbertem, jednatelem
IČ: 27119432
bankovní spojení: Česká Spořitelna a.s.
č. účtu: [REDACTED]

dále jen „zhotovitel“

PREAMBULE

1. Smluvní strany se dohodly na znění tohoto dodatku č. 2 (dále jen dodatek) k SOD č. SOD/00228/2022/OIÚ uzavřené dne 31.3.2022 mezi shora uvedenými účastníky smlouvy.
2. Realizace dle této smlouvy je součástí dotačního projektu - „Rozšíření kapacit MŠ Říčany, Výstavba nového objektu MŠ Větrník, Říčany“, registrační číslo CZ.06.2.67/0.0/0.0/16_041/0005230, v rámci Integrovaného regionálního operačního programu

I. Předmět dodatku

1. Předmětem tohoto dodatku je změna části předmětu plnění díla a s tím související změna ceny díla a změna doby plnění. Z důvodu nemožnosti plnění odůvodněných v dodatku č. 1 a zejm. pak z důvodu nevhodných klimatických podmínek (dlouhodobé sucho a vysoké teploty) v průběhu trvání této

smlouvy, nebylo dosud možno založit trávník na zahradě MŠ dle požadavku smlouvy, tj. travním osivem. S ohledem na nezbytnost zprovoznění MŠ včetně co největšího rozsahu zahrady nejpozději do 31.8.2022, byl pro zatravnění části zahrady, na základě požadavku objednatele, zvolen namísto osevu travní koberec. Toto opatření umožní využívat zahradu v dřívějším termínu – 5-10 dní po položení.

II. Předmět plnění

1. Z důvodu uvedeném v článku I., odst. 1. tohoto dodatku, se smluvní strany dohodly, že na maximální plochu zahrady, jejíž využití není limitováno realizací stavebních úprav zabraňujících dalšímu sesuvu svahu v důsledku vydatných dešťů, bude, namísto založení trávníku osemem, položen travní koberec. Jedná se o plochu 600 m², převážně východní části zahrady, tak jak je vyznačeno v Situaci, která je přílohou č. 1 tohoto dodatku. Rozsah prací je vymezen změnovým listem, resp. rozpočtem, který je přílohou č. 2 tohoto dodatku.

III. Doba plnění a dodací podmínky

1. Z důvodů změny plnění dle tohoto dodatku a z důvodu projednávání této změny v průběhu kterého nebyly práce vykonávány, se smluvní strany dohodly na prodloužení doby plnění o 2 pracovní dny, a to takto:

Článek 1. odst. a) nově zní takto:

Zhotovitel se zavazuje etapu č. 1 – východní část hřiště řádně provést a protokolárně předat objednateli do 89 pracovních dní ode dne nabytí účinnosti této smlouvy o dílo.

2. Plnění v rozsahu tohoto dodatku č. 2, které je součástí etapy č. 2, bude dokončeno a protokolárně předáno objednateli do 89 pracovních dní ode dne nabytí účinnosti této smlouvy o dílo.
3. Termín plnění stanovený v článku 1. odst. b) smlouvy – západní část hřiště - se s výjimkou uvedenou v předchozím odstavci nemění.

IV. Cena díla

1. Původní cena díla dle smlouvy o dílo, ve znění jejího dodatku č. 1, byla dohodou smluvních stran stanovena v čl. IV. odst.1. smlouvy ve výši:

	Kč bez DPH	DPH	Kč včetně DPH
Celková kupní cena	1 311 288,94	275 370,68	1 586 659,62

2. Celková cena vícenákladů dle tohoto dodatku činí: 271 500,00 Kč bez DPH - viz příloha č. 2 tohoto dodatku – změnový rozpočet.
3. Celková cena méněnákladů dle tohoto dodatku činí: 25 200,00 Kč bez DPH - viz příloha č. 2 tohoto dodatku – změnový rozpočet

Celkové navýšení ceny díla dle tohoto dodatku: 246 300,00 Kč bez DPH.

4. Z důvodů shora uvedených se smluvní strany se dohodly, že se cena díla uvedená v článku IV. odst. 1. smlouvy mění a nově zní takto:

	Kč bez DPH	DPH	Kč včetně DPH
Celková kupní cena	1 557 588,94	327 093,68	1 884 682,62

V. Ostatní ujednání

1. Ostatní ustanovení smlouvy tímto dodatkem nedotčené zůstávají v platnosti a nezměněné.
2. Tento dodatek nabývá platnosti podpisem obou smluvních stran a účinnosti uveřejněním v registru smluv vedeném Ministerstvem vnitra ČR.
3. Tento dodatek je, v souladu s požadavky zákona č. 134/2016 Sb., o zadávání veřejných zakázek, podepsán všemi smluvními stranami elektronicky. Smluvní strany berou na vědomí, že tento dodatek bude zveřejněn zákonným způsobem.
4. Obě smluvní strany souhlasně prohlašují, že obsah a rozsah tohoto dodatku je jim znám a s jeho obsahem souhlasí, což stvrzují svým podpisem.
5. Smluvní strany berou na vědomí, že tento dodatek podléhá povinnosti uveřejnění v registru smluv vedeném Ministerstvem vnitra ČR. Smluvní strany se dohodly, že uveřejnění tohoto dodatku SOD v registru smluv zajistí město Říčany.
6. Rada města Říčany schválila uzavření tohoto dodatku na svém jednání konaném dne 25.8.2022 pod číslem usnesení 22-40-029.

Přílohy tvoří nedílnou součást tohoto dodatku:

1. Situace plochy hřiště pro travní koberec
2. Změnový list č. 2

V Říčanech

V Praze

za objednatele

za zhotovitele:

Ing. David Michalička
Digitálně podepsal
Ing. David Michalička
Datum: 2022.09.01
13:24:57 +02'00'

Ing. David Michalička
starosta města Říčany

Jakub Olbert
Digitálně
podepsal Jakub
Olbert
Datum:
2022.08.31
14:43:11 +02'00'

Jakub Olbert
jednatel

Odpočtový změnový list č.-:	2
-----------------------------	---

název stavby:	MŠ Větrník
---------------	------------

Objednatel		Zhotovitel	
Město Říčany		S.O.S. – DEKORACE, s.r.o	
Masarykovo nám. 53/40, 251 01 Říčany		Dobronická 1256	
Zastoupena: Ing. Davidem Michaličkou - starostou		Zastoupena: Jakub Olbert	
Projektant (TDI)		Předání objednateli ke kontrole	
Ing. Tajovská Štěpánka		datum	podpis
		Zhotovitel	
		Objednatel	

cenová specifikace změnového listu					
oddíl	popis	m.j.	množství	cena / mj	cena / oddíl
62 K SD05	Založení parkového trávníku, včetně dodávky travního semene a úpravy zeminy, zavlažení	m2	-600	42	-25.200,-
	Založení parkového trávníku travním kobercem, včetně přípravy, rozprostření ornice, úpravy zeminy, zavlažení	m2	+600	410,50	+271.500,-

Na základě požadavku investora bylo rozhodnuto o zrušení položky č.62 v rozsahu 600m2
Na základě požadavku investora byla část položky č. 62 v rozsahu 600m2 nahrazena položkou novou – založení parkového trávníku travním kobercem, včetně přípravy, rozprostření ornice, úpravy zeminy, zavlažení

Cena navrhovaných Méněprací	Cena navrhovaných Víceprací	Cena navrhovaných Méněprací a Víceprací
-25.200	271.500,-	246.300,-

POTVRZENÍ A ODSOUHLASENÍ ROZSAHU A CENY ZMĚNOVÉHO LISTU ČÍSLO					2
	Jméno, Příjmení		datum		podpis
Za objednatele					
Za TDI					
Za zhotovitele					



SOUPIS PRACÍ

Stavba: MŠ Větrník - doplnění travního koberce

Objekt: MŠ Větrník

Soupis: Doplnění travního koberce

Zhotovitel: S.O.S. - DEKORACE, s.r.o., 27119432

Místo: Říčany

Datum: 23.08.2022

ČP	TV	Typ položky	Kód položky	Popis	MJ	Množství	J. cena	Celková cena
----	----	-------------	-------------	-------	----	----------	---------	--------------

Náklady soupisu celkem

271 500,00

1	K	HSV	181411151	Založení parkového trávníku travním kobercem pl do 1000 m2 v rovině a ve svahu do 1:5	m2	600,000	105,10	63 060,00
				Ruční pokládka travního koberce a konečná úprava položeného travního koberce (začistění, zaválcování a zálivka)				
2	K	HSV	182351023	Rozprostření ornice pl do 100 m2 ve svahu přes 1:5 tl vrstvy do 200 mm strojně	m2	600,000	93,80	56 280,00
				Příprava terénu pro podkladní zeminu se zhutněním (urovnání, odstranění kamenů, kořenů a nečistot) a Ruční rozprostření zeminy na realizované ploše, její příprava pro pokládku travního koberce (uhrabání, zhutnění)				
3	M	HSV	10364100	zemina pro terénní úpravy - tříděná	t	48,000	920,00	44 160,00
4	M	HSV	00570010	koberec travní	m2	600,000	180,00	108 000,00

SEZNAM ROSTLIN

číslo	latinský název	český název	výšková výška	počet ks	počet ks/části	poznámka
1	Prunus cerasifera 'Nigra'	Mýroslan černolistý	v. 100-150 cm, 1 ks/části	8	8	
2	Acer rubrum 'Dwarf Red'	Javor červený	okm 10-12cm, 1 ks/části	1	1	
3	Acer palmatum	Javor maňák	okm 10-12cm, 3 ks/části	2	2	
4	Pinus mugo	Mýroslan trpasličí	v. 100-150 cm, 1 ks/části	1	1	
5	Menis album	Mýroslan bílý	v. 80-100 cm, 1 ks/části	1	1	
6	Artemisia manshurica 'Arista'	Artemisie manshurická	okm 80-100 cm	1	1	
7	Physocarpus opulifolius 'Luteus'	'Žlutá kladivka listnatá'	okm 80-100 cm	1	1	
8	Juniperus sibirica 'Horizontalis'	'Jalovec sibiřský'	v. 20-25 cm, 1 ks/části	38	38	27.5
9	Myrica maritima	Myrica mořská	v. 30-40 cm, 1 ks/části	1	1	
10	Cornus mas	Černá obovatá	okm 80-100 cm	1	1	
11	Amygdalus amygdalus	Mandula	v. 30-40 cm	1	1	
12	Malus domestica 'Golden Delicious'	Malina zlatá	okm 80-100 cm	1	1	
13	Malus domestica 'Red Fuji'	Malina červená	okm 80-100 cm	1	1	
14	Malus domestica 'Siberian'	Malina sibiřská	okm 80-100 cm	1	1	
15	Buddleia davidii 'Nanho Blue'	Buddleja modrá	v. 20-25 cm, 1 ks/části	38	38	27.5
16	Scorpaena japonica 'Lutea Fringed'	Scorpaena žlutá	v. 30-40 cm, 1 ks/části	1	1	
17	Salix alba 'Glan Semplice'	Salix bílá	v. 30-40 cm, 1 ks/části	1	1	
18	Salix alba 'Glan Semplice'	Salix bílá	v. 30-40 cm, 1 ks/části	1	1	
19	Thymus serpyllifolius	Thymus plazivý	okm 30-40 cm	1	1	
20	Scorpaena japonica 'Lutea Fringed'	Scorpaena žlutá	v. 30-40 cm, 1 ks/části	1	1	
21	Allium Schottense 'Giant Red'	Česnek obří	v. 30-40 cm, 1 ks/části	1	1	
22	Conium maculatum	Čiřina	v. 30-40 cm, 1 ks/části	1	1	
23	Malva sylvestris	Malva	v. 30-40 cm, 1 ks/části	1	1	
24	Malva sylvestris	Malva	v. 30-40 cm, 1 ks/části	1	1	
25	Origanum vulgare	Origan	v. 30-40 cm, 1 ks/části	1	1	

LEGENDA ZNAČEK

- Zairavěné plochy
- Plocha letové výšabý / označení prázdným číselným kódem 0/0
- Percenní zábradlí
- Hranice řešeného území / pozemku
- Nový navrhovaný strom / keř
- Označení navrhovaných rostlin / označení druhu / počtu ks na straně

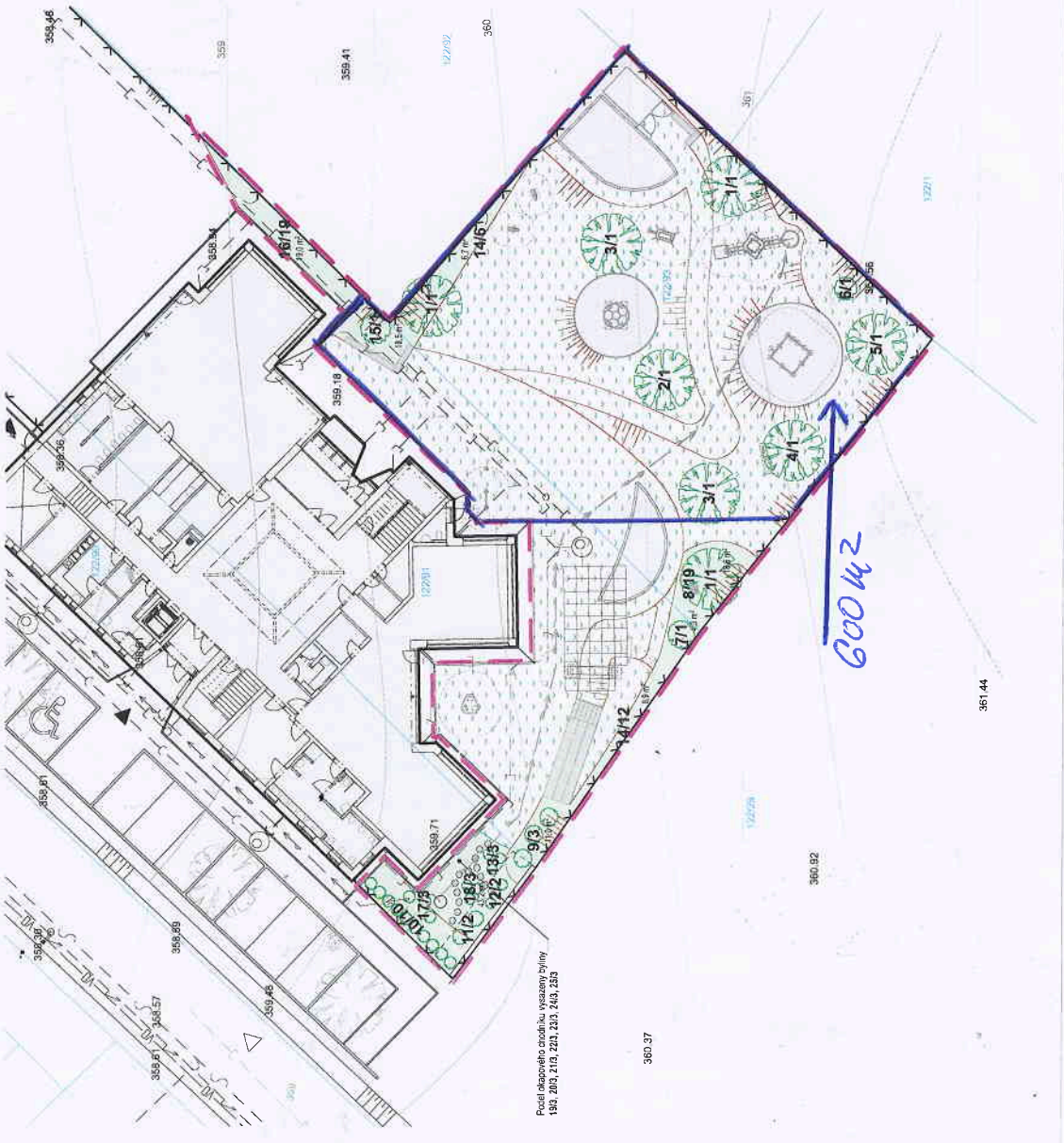

AUTOR PROJEKTU:	VYPRACOVAL	TECHNICKÁ KONTROLA
VEDOUcí PROJEKTANT	Ing. arch. David Kraus	Ing. arch. David Kraus
GENERÁLNÍ PROJEKTANT:	VYPRACOVAL	TECHNICKÁ KONTROLA
VEDOUcí PROJEKTANT	Ing. Tomáš Kalous	Ing. Pavel Jiráček
PROJEKTANT DÍLČÍ ČÁSTI:	VYPRACOVAL	TECHNICKÁ KONTROLA
VEDOUcí PROJEKTANT	Ing. Tomáš Kalous	Ing. Pavel Jiráček
INVESTOR	Město Říčany, Masarykovo nám. 5340, 251 01 Říčany	
MÍSTO STAVBY	k.ú. Říčany-Pečkovice (P4611) p.č. 122/8, 122/9, 122/8B, 122/8C	
STAVBA	MATEŘSKÁ ŠKOLA VĚTRNÍK	
OBJEKT	SO 04 - Zahrádkní vybavení, venkovní hračky prvky	
OBSAH	SITUACE SADOVÝCH ÚPRAV	
FORMÁT	3 x 44	
DATUM	11/2021	
STUPĚN PD	DPS	
MĚŘÍTKO	C VÝKŮR	
	1:200	
	0,6:17	

360.92

361.44

Plocha okopaného území / výšabý byliny
189, 203, 213, 221, 233, 243, 253

360.37

