

VÝKAZ DOSAVADNÍHO A NOVÉHO STAVU ÚDAJŮ KATASTRU NEMOVITOSTÍ														
Dosavadní stav				Nový stav										
Označení pozemku parc. číslm	Výměra parcely		Druh pozemku Způsob využití	Označení pozemku parc. číslm	Výměra parcely		Druh pozemku Způsob využití	Typ stavby Způsob využití	Způsob určení výměry	Porovnání se stavem evidence právních vztahů				
	ha	m ²			ha	m ²				Díl přechází z pozemku označeného v katastru nemovitostí	dřívejší poz. evidenci	Číslo listu vlastnictví	Výměra dílu ha m ²	Označení dílu
524										524		5004		
545										545		5004		
554/1										554/1		5004		
687										687		5004		
707/1										707/1		5004		
715/1										715/1		5004		
717/2										717/2		2237		
719/1										719/1		5004		
719/7										719/7		5004		
720/1										720/1		5004		
721/2										721/2		5004		
721/15										721/15		5004		
761/1										761/1		5004		
2082/2										2082/2		5004		
2082/11										2082/11		5004		
2086/1										2086/1		11		
2089/1										2089/1		3561		
2090/1										2090/1		5004		
2091										2091		5004		
2095										2095		5004		
2096										2096		5004		
2098/2										2098/2		5004		
2133										2133		8056		
2474										2474		5004		
2475/1										2475/1		5004		
2476										2476		5004		

Druh věcného břemene : dle listin
Oprávněný : dle listin

Přehled kladu listů



GEOMETRICKÝ PLÁN pro vymezení rozsahu věcného břemene k části pozemku	Geometrický plán ověřil úředně oprávněný zeměměřický inženýr:		Stejnopis ověřil úředně oprávněný zeměměřický inženýr:	
	Jméno, příjmení:	Ing. Milan Lyčka	Jméno, příjmení:	Ing. Milan Lyčka
	Číslo položky seznamu úředně oprávněných zeměměřických inženýrů:	1396/95	Číslo položky seznamu úředně oprávněných zeměměřických inženýrů:	1396/95
	Dne:	14. října 2020 Číslo: 265/2020	Dne:	20. října 2020 Číslo: 1266/2020
Náležitostmi a přesností odpovídá právním předpisům.		Tento stejnopis odpovídá geometrickému plánu v elektronické podobě uloženému v dokumentaci katastrálního úřadu.		
Vyhotovitel: LYGED s.r.o., IČO: 05515238 Nám. Sv. Čecha 732/1, Ostrava E-mail: [redacted] www.lyged.cz Číslo plánu: 2491-159/2020 Okres: Frýdek-Místek Obec: Třinec Kat. území: Lyžbice Mapový list: Jablunkov 7-1/21 Dosaďním vlastníkům pozemků byla poskytnuta možnost seznámit se v terénu s průběhem navrhovaných nových hranic, které byly označeny předepsaným způsobem.		Katastrální úřad souhlasí s označením parcel. OVĚŘENÝ STEJNOPIS GEOMETRICKÉHO PLÁNU V LISTINĚ PODOBĚ. KÚ pro Moravskoslezský kraj KP Třinec Adriana Adamičová PGP-1272/2020-832 2020.10.16 08:36:38 CEST		

Seznam soudnic (S-JTSK)			
Číslo bodu	Soudnice pro zápis do KN		Kód kv.
	Y	X	
k.o. Lyžbice (771104)			
1	443485.86	1122268.08	3
2	443485.56	1122268.02	3
3	443485.52	1122269.60	3
4	443485.24	1122269.50	3
5	443483.94	1122272.76	3
6	443483.61	1122272.74	3
7	443483.80	1122273.02	3
8	443484.99	1122273.78	3
9	443484.98	1122273.42	3
10	443486.45	1122272.79	3
11	443486.26	1122272.57	3
12	443489.24	1122269.76	3
13	443489.00	1122269.56	3
14	443489.96	1122268.78	3
15	443489.87	1122268.40	3
16	443493.94	1122270.98	3
17	443493.85	1122270.59	3
18	443495.33	1122269.00	3
19	443495.09	1122268.82	3
20	443496.42	1122267.71	3
21	443496.35	1122267.32	3
22	443500.21	1122269.86	3
23	443500.36	1122269.60	3
24	443480.87	1122277.85	3
25	443481.13	1122277.99	3
26	443478.64	1122282.30	3
27	443478.92	1122282.42	3
28	443478.05	1122283.92	3
29	443478.35	1122283.98	3
30	443478.06	1122285.46	3
31	443478.36	1122285.28	3
32	443478.99	1122285.91	3
33	443479.05	1122285.61	3
34	443482.06	1122285.79	3
35	443482.10	1122285.49	3
36	443483.21	1122286.09	3
37	443483.33	1122285.81	3
38	443487.43	1122288.96	3
39	443487.59	1122288.71	3
40	443504.05	1122301.90	3
41	443504.11	1122301.56	3
42	443504.34	1122301.75	3
43	443504.98	1122300.27	3
44	443505.23	1122300.44	3
45	443505.76	1122302.82	3
46	443505.58	1122303.06	3
47	443506.91	1122303.90	3
48	443506.50	1122303.93	3
49	443503.86	1122307.68	3
50	443503.64	1122307.48	3
51	443501.69	1122310.14	3
52	443501.45	1122309.94	3
53	443499.66	1122312.82	3
54	443499.42	1122312.64	3
55	443493.07	1122320.73	3
56	443492.83	1122320.55	3
57	443489.84	1122324.92	3
58	443489.60	1122324.74	3
59	443488.84	1122326.13	3
60	443488.56	1122325.99	3
61	443488.70	1122326.79	3
62	443488.37	1122326.90	3
63	443493.19	1122330.69	3
64	443493.00	1122330.93	3
65	443494.67	1122332.09	3
66	443494.38	1122332.22	3
67	443494.80	1122335.48	3
68	443494.51	1122335.83	3
69	443495.20	1122341.15	3
70	443494.90	1122341.13	3
71	443495.02	1122342.34	3
72	443494.74	1122342.22	3
73	443490.19	1122349.31	3
74	443489.93	1122349.15	3
75	443486.55	1122355.07	3
76	443486.29	1122354.93	3
77	443485.67	1122357.03	3
78	443485.30	1122357.12	3
79	443487.66	1122358.64	3
80	443487.48	1122358.88	3
81	443494.18	1122362.43	3
82	443494.04	1122362.69	3
83	443498.28	1122364.60	3
84	443498.13	1122364.86	3
85	443502.29	1122367.18	3
86	443502.15	1122367.44	3
87	443509.75	1122370.85	3
88	443509.62	1122371.12	3
89	443516.86	1122375.29	3
90	443516.46	1122375.39	3

Seznam soudnic (S-JTSK)			
Číslo bodu	Soudnice pro zápis do KN		Kód kv.
	Y	X	
k.o. Lyžbice (771104)			
91	443515.15	1122378.17	3
92	443514.89	1122378.03	3
93	443513.43	1122381.50	3
94	443513.17	1122381.36	3
95	443511.60	1122384.63	3
96	443511.28	1122384.59	3
97	443511.69	1122384.92	3
98	443511.43	1122385.12	3
99	443517.58	1122388.36	3
100	443517.43	1122388.62	3
101	443549.29	1122406.71	3
102	443549.13	1122406.97	3
103	443552.88	1122408.45	3
104	443552.62	1122408.65	3
105	443553.02	1122408.75	3
106	443550.38	1122410.13	3
107	443550.56	1122410.37	3
108	443548.37	1122411.81	3
109	443548.59	1122412.01	3
110	443544.89	1122417.19	3
111	443545.11	1122417.41	3
112	443542.82	1122418.43	3
113	443543.02	1122418.67	3
114	443541.44	1122420.02	3
115	443541.70	1122420.18	3
116	443539.27	1122424.26	3
117	443539.55	1122424.36	3
118	443539.10	1122425.21	3
119	443539.40	1122425.19	3
120	443539.46	1122426.29	3
121	443539.78	1122426.27	3
122	443539.16	1122427.41	3
123	443539.43	1122427.57	3
124	443554.19	1122407.65	3
125	443553.95	1122407.47	3
126	443556.89	1122402.80	3
127	443556.75	1122402.44	3
128	443560.10	1122403.93	3
129	443560.22	1122403.65	3
130	443564.37	1122405.89	3
131	443564.45	1122405.59	3
132	443565.35	1122406.02	3
133	443565.32	1122405.72	3
134	443565.61	1122405.83	3
135	443567.16	1122402.80	3
136	443567.42	1122402.95	3
137	443573.80	1122391.54	3
138	443573.54	1122391.38	3
139	443584.27	1122374.03	3
140	443584.01	1122373.89	3
141	443591.54	1122359.33	3
142	443591.94	1122359.21	3
143	443580.38	1122352.77	6
144	443580.53	1122352.51	6
145	443569.03	1122407.75	3
146	443568.87	1122408.01	3
147	443574.51	1122411.03	3
148	443574.37	1122411.29	3
149	443576.34	1122411.83	3
150	443576.20	1122412.09	3
151	443577.85	1122412.76	3
152	443577.67	1122413.00	3
153	443578.98	1122413.71	3
154	443578.80	1122413.95	3
155	443584.72	1122417.16	3
156	443584.58	1122417.42	3
157	443589.40	1122419.74	3
158	443589.26	1122420.00	3
159	443595.85	1122423.27	3
160	443595.71	1122423.53	3
161	443601.74	1122426.73	3
162	443601.58	1122426.99	3
163	443604.97	1122428.58	3
164	443604.81	1122428.84	3
165	443606.57	1122429.80	3
166	443606.41	1122430.06	3
167	443609.96	1122431.57	3
168	443609.80	1122431.83	3
169	443611.68	1122432.72	3
170	443611.46	1122432.94	3
171	443612.33	1122433.74	3
172	443612.03	1122433.82	3
173	443612.26	1122434.71	3
174	443611.96	1122434.61	3
175	443609.49	1122439.23	3
176	443609.23	1122439.07	3
177	443607.71	1122442.43	3
178	443607.30	1122442.54	3
179	443610.22	1122443.84	3
180	443609.81	1122443.95	3

Seznam soudnic (S-JTSK)			
Číslo bodu	Soudnice pro zápis do KN		Kód kv.
	Y	X	
k.o. Lyžbice (771104)			
181	443609.99	1122444.23	3
182	443609.73	1122444.08	3
183	443564.32	1122512.87	3
184	443564.47	1122512.61	3
185	443557.25	1122508.45	3
186	443557.39	1122508.19	3
187	443553.78	1122506.88	3
188	443553.90	1122506.60	3
189	443550.36	1122505.59	3
190	443550.34	1122505.27	3
191	443549.82	1122505.88	3
192	443549.71	1122505.60	3
193	443549.50	1122505.83	3
194	443547.42	1122504.40	3
195	443547.27	1122504.66	3
196	443548.76	1122506.98	3
197	443549.07	1122507.04	3
198	443549.83	1122512.67	3
199	443550.15	1122512.93	3
200	443549.46	1122513.43	3
201	443549.68	1122513.65	3
202	443546.20	1122515.51	3
203	443546.50	1122515.67	3
204	443546.18	1122517.13	3
205	443546.48	1122517.21	3
206	443542.95	1122523.04	3
207	443543.21	1122523.20	3
208	443538.24	1122530.56	3
209	443538.48	1122530.72	3
210	443535.73	1122534.00	3
211	443536.04	1122534.08	3
212	443535.83	1122535.01	3
213	443536.13	1122534.99	3
214	443536.08	1122538.82	3
215	443536.38	1122538.78	3
216	443536.56	1122540.73	3
217	443536.86	1122540.69	3
218	443536.62	1122541.81	3
219	443536.92	1122541.71	3
220	443537.31	1122542.84	3
221	443537.53	1122542.62	3
222	443541.93	1122545.63	3
223	443542.17	1122545.43	3
224	443542.11	1122546.17	3
225	443542.41	1122546.15	3
226	443541.88	1122547.29	3
227	443542.18	1122547.29	3
228	443542.07	1122548.56	3
229	443542.35	1122548.38	3
230	443543.43	1122549.39	3
231	443543.58	1122549.13	3
232	443525.91	1122608.11	3
233	443526.05	1122607.85	3
234	443526.72	1122608.55	3
235	443526.96	1122608.33	3
236	443526.94	1122609.04	3
237	443527.28	1122609.06	3
238	443523.99	1122614.55	3
239	443524.38	1122614.46	3
240	443525.11	1122615.34	3
241	443525.26	1122615.08	3
242	443532.42	1122619.30	3
243	443532.57	1122619.04	3
244	443545.41	1122626.62	3
245	443545.57	1122626.37	3
246	443554.59	1122631.80	3
247	443554.73	1122631.53	3
248	443559.69	1122634.76	3
249	443559.83	1122634.5	



Přehled kladu listů

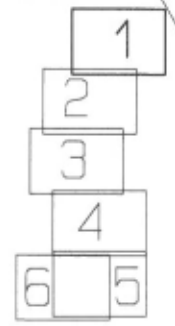

list 1 (6)
list 2 (6)

715/1

2090/1

2089/1

707/1

134/1

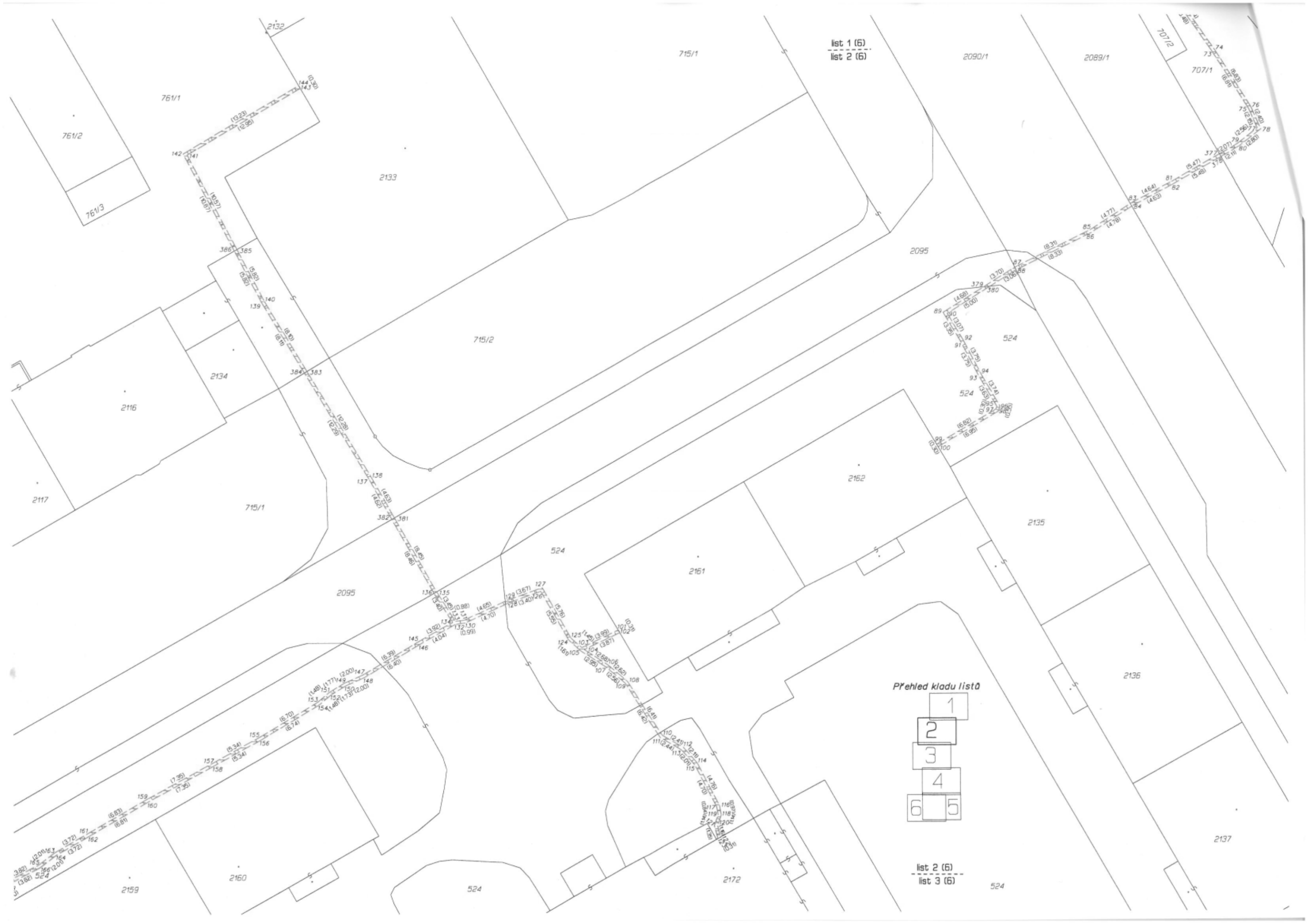

list 1 (6)
list 2 (6)

Přehled kladu listů

- 1
- 2
- 3
- 4
- 6 5

list 2 (6)
list 3 (6)

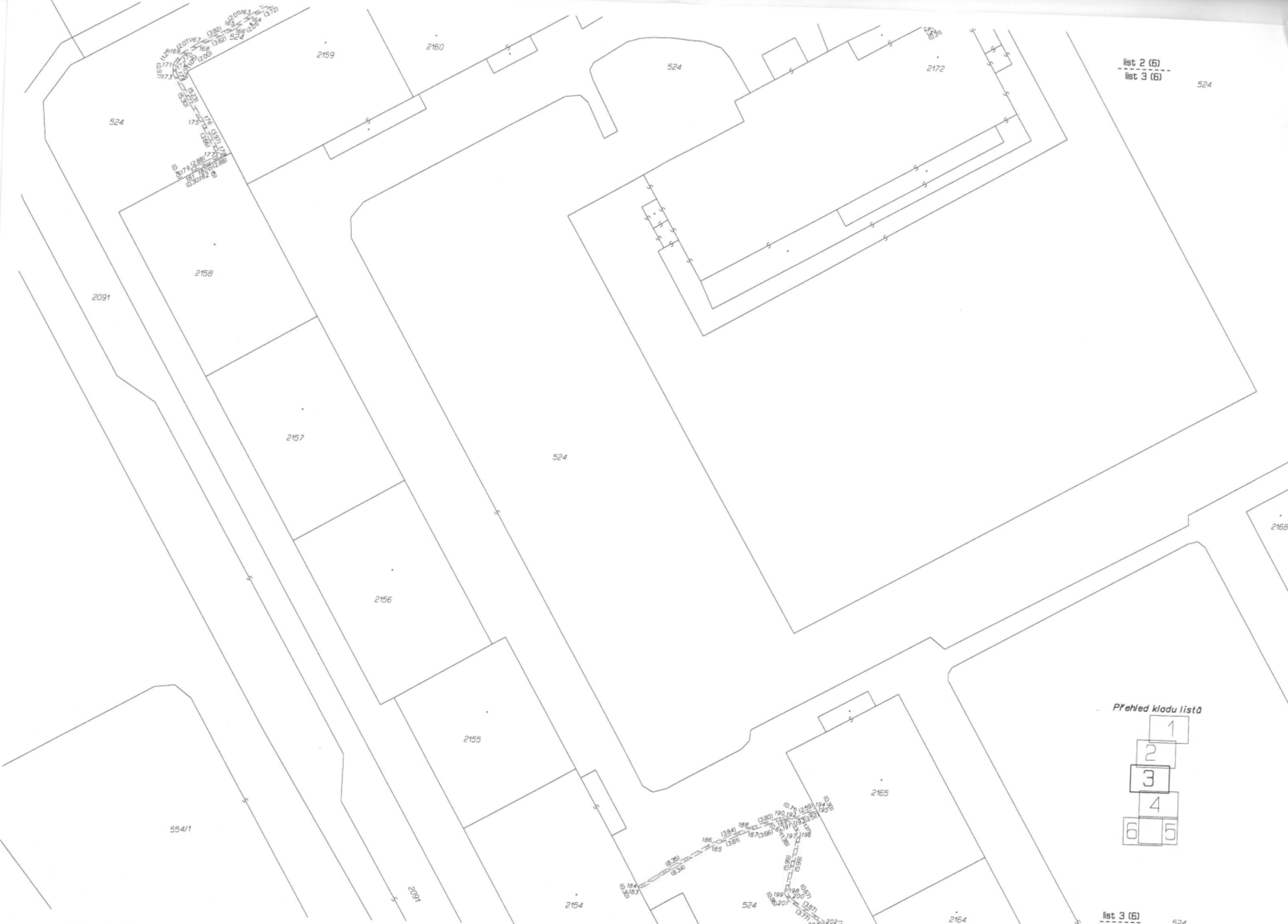

list 2 (6)
list 3 (6)

524

Přehled kladu listů

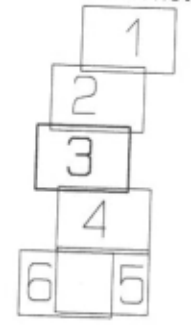

list 3 (6)

524



list 3 (6)
list 4 (6)

Přehled kladu listů

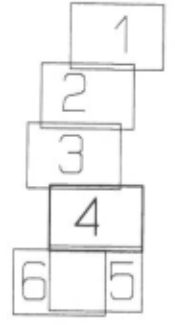

list 4 (6)
list 5 (6)

524

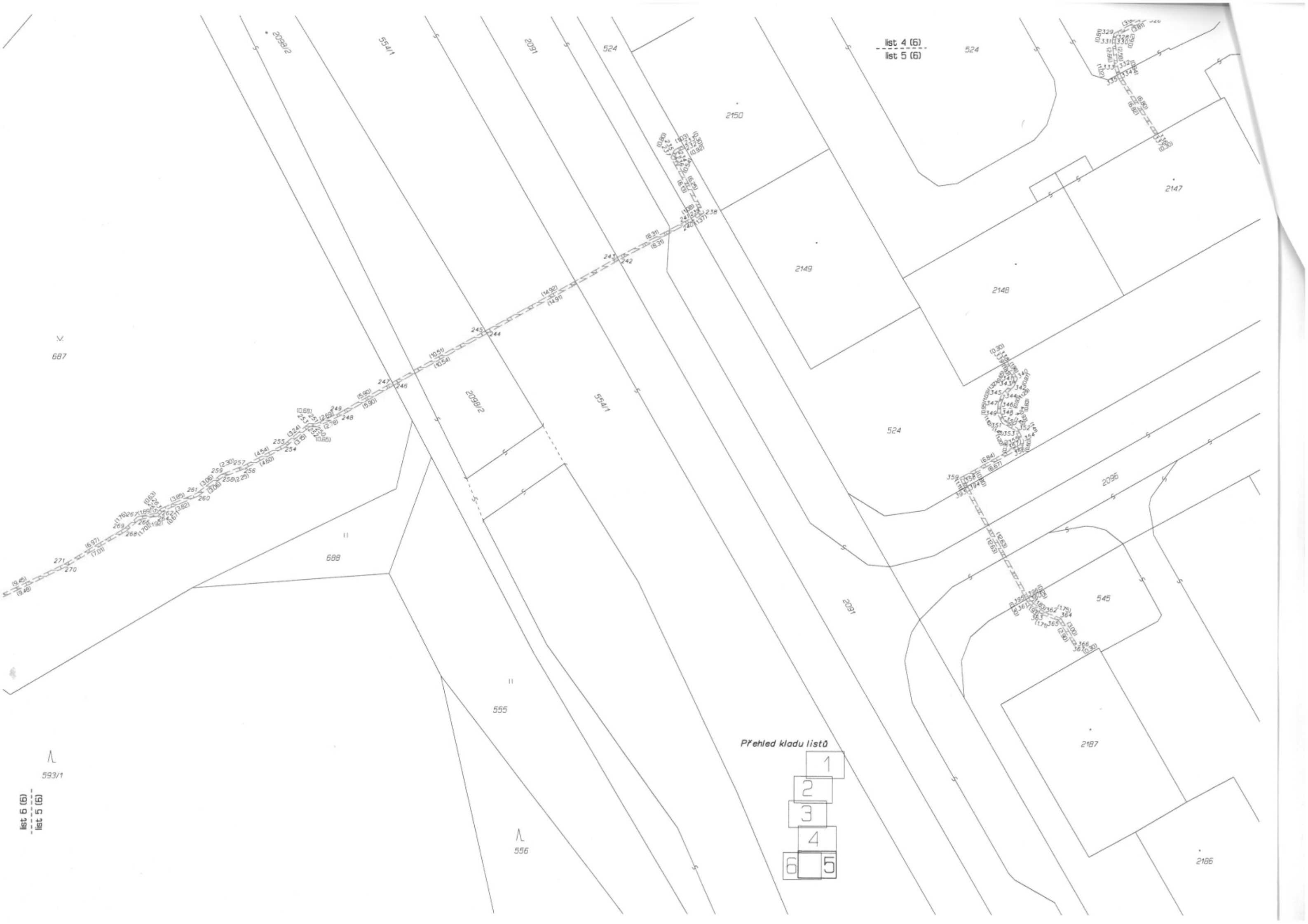

list 4 (6)
list 5 (6)

687

list 6 (6)
list 5 (6)

Přehled kladu listů

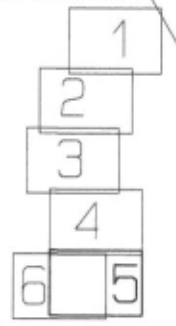

593/1

556

