

DODÁVKOVÁ SMLOUVA - OBJEDNÁVKA

č.obj.: ZZ-687-76/R-2018

Dodavatel: Truhlářství Grohman s.r.o. Horní Počaply č.p. 127 277 03 Horní Počaply IČ: 28479301 DIČ: CZ28479301 <u>č.ú. 189434768/0600</u>	Odběratel: Fakturační adresa: Zdravotnické zařízení Ministerstva vnitra Lhotecká 559/7 143 01 Praha 12 - Kamýk IČO: 75154960 DIČ: není plátce
Banka odběratele: ČNB Praha 1 Číslo účtu: 4800881/0710	Adresa dodání: Zdravotnické zařízení MV Praha 9 - Hrdlořezy Plzeň a Praha Lhotka

Objednáváme u Vás na fakturu:

45. díčí dodávku zdravotnického nábytku dle oboustranně schválené příložené

Cenové nabídky - ordinace MUDr. Jindřich Rak, Pod Táborem 102/5, 190 24 Praha 9 - Hrdlořezy, ordinace Železniční 12, 326 00 Plzeň a Lhotecká 559/7, 143 01 Praha 12 - Kamýk.

Místo plnění - viz. výše s upřesněním v Cenové nabídce.

Kontaktní osoba:

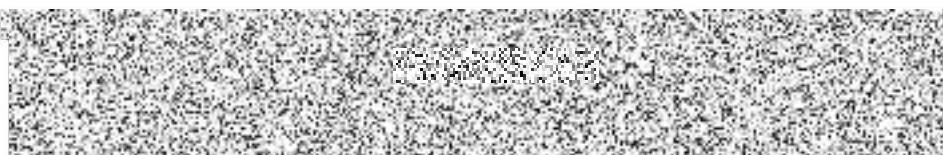

Celková cena 106 656,-Kč včetně DPH.

Splatnost faktury 30 dní.

Podpis dodavatele:

**Stanislav
Grohman**

Digitálně podepsal
Stanislav Grohman
Datum: 2022.09.05
14:47:13 +02'00'

Vyřizuje: Radka Szkrobišová

Telefon:

Mob.:

E-mail:

V Praze dne 23.8. 2022

Schvaluje: Ing. Miroslav Červenka

ředitel Zdravotnického zařízení

Ministerstva vnitra

Truhlářství Grohman s.r.o.

Telefon: [REDACTED] E-mail: [REDACTED]

ordinace

Plzeň, Praha 9 - Hrdlořezy a Praha 12- Kamýk

CENOVÁ NABÍDKA TRUHLÁŘSKÝCH PRACÍ k 45. dílčí Objednávce ZDRAVOTNICKÉHO NÁBYTKU

Číslo dle TS	Typ	Upřesnění ATYP specifikace	KS	ATYP	Cena dle ceníku včetně DPH	Celková cena včetně DPH	Poznámky
5	Stolek		2		3 291,00 Kč	6 582,00 Kč	Plzeň
12	Skříň pro lékaře	š. 900*hl.600*v.1900	1	A	14 623,00 Kč	14 623,00 Kč	Plzeň
8b	Kartotéka - 6 zásuvek	A5	1		19 021,00 Kč	19 021,00 Kč	Praha 9 Hrdlořezy
2	Pracovní křeslo		10		6 643,00 Kč	66 430,00 Kč	Praha 12 - Kamýk
CELKEM						106 656,00 Kč	

* TS technická specifikace

CELKOVÁ CENA	106 656,00 Kč
---------------------	----------------------

Ing. Miroslav Červenka
ředitel Zdravotnického zařízení Ministerstva vnitra

Stanislav Grohman
Truhlářství Grohman s.r.o.

Schválila: Dana Dolejší
vedoucí oddělení rozpočtu, investic a správy majetku

Zpracovala: Radka Szkrobišová