



## VÝKAZ DOSAVADNÍHO A NOVÉHO STAVU ÚDAJŮ KATASTRU NEMOVITOSTÍ

Dosavadní stav			Nový stav										
Označení pozemku parcelním číslem	Výměra parcely m <sup>2</sup>	Druh pozemku	Označení pozemku parcelním číslem	Výměra parcely m <sup>2</sup>	Druh pozemku	Typ stavby	Způsob využití	Způsob využití	Porovnání se stavem evidence právních vztahů			Označ. dílu	
		Způsob využití			Způsob využití				Díl přechází z pozemku označeného v katastru nemovitosti	Číslo listu vlastnictví	Výměra dílu m <sup>2</sup>		
1899/1									1899/1		3306		

Oprávněný: dle smlouvy

Druh věcného břemene: dle smlouvy

<b>GEOMETRICKÝ PLÁN</b> pro vymezení rozsahu věcného břemene k části pozemku	Geometrický plán ověřil úředně oprávněný zeměměřický inženýr:	Stejnopis ověřil úředně oprávněný zeměměřický inženýr:
	Jméno, příjmení: [redacted]	Jméno, příjmení: [redacted]
Číslo položky seznamu úředně oprávněných zeměměřických inženýrů: 1595/96	Číslo položky seznamu úředně oprávněných zeměměřických inženýrů: 1595/96	
Dne: 23.9.2020 číslo: 149/2020	Dne: 29.9.2020 číslo: 131/2020	
Náležitosti a přesnosti odpovídá právním předpisům.	Tento stejnopis odpovídá geometrickému plánu v elektronické podobě uloženému v dokumentaci katastrálního úřadu.	
Vyhotovitel: <b>GEODÉZIE KRKONOŠE s.r.o.</b> Harrachov 599, Středisko 05 Vrchlabí	Katastrální úřad souhlasí s číslováním parcel.	Ověření stejnopisu geometrického plánu v listinné podobě. [redacted]
Číslo plánu: 3231-106/2020	KÚ pro Královéhradecký kraj KP Trutnov [redacted]	[redacted]
Okres: Trutnov	PGP-1585/2020-610 2020.09.29 10:01:40 CEST	[redacted]
Obec: Vrchlabí		[redacted]
Kat. území: Vrchlabí		[redacted]
Mapový list: Vrchlabí 0-7/41		[redacted]
Dosavadním vlastníkům pozemků byla poskytnuta možnost seznámit se v terénu s průběhem navrhovaných nových hranic, které byly označeny předepsaným způsobem.		[redacted]
viz. seznam souřadnic		[redacted]

k.ú.Vrchlabí  
GP 3231-106/2020  
Str.2

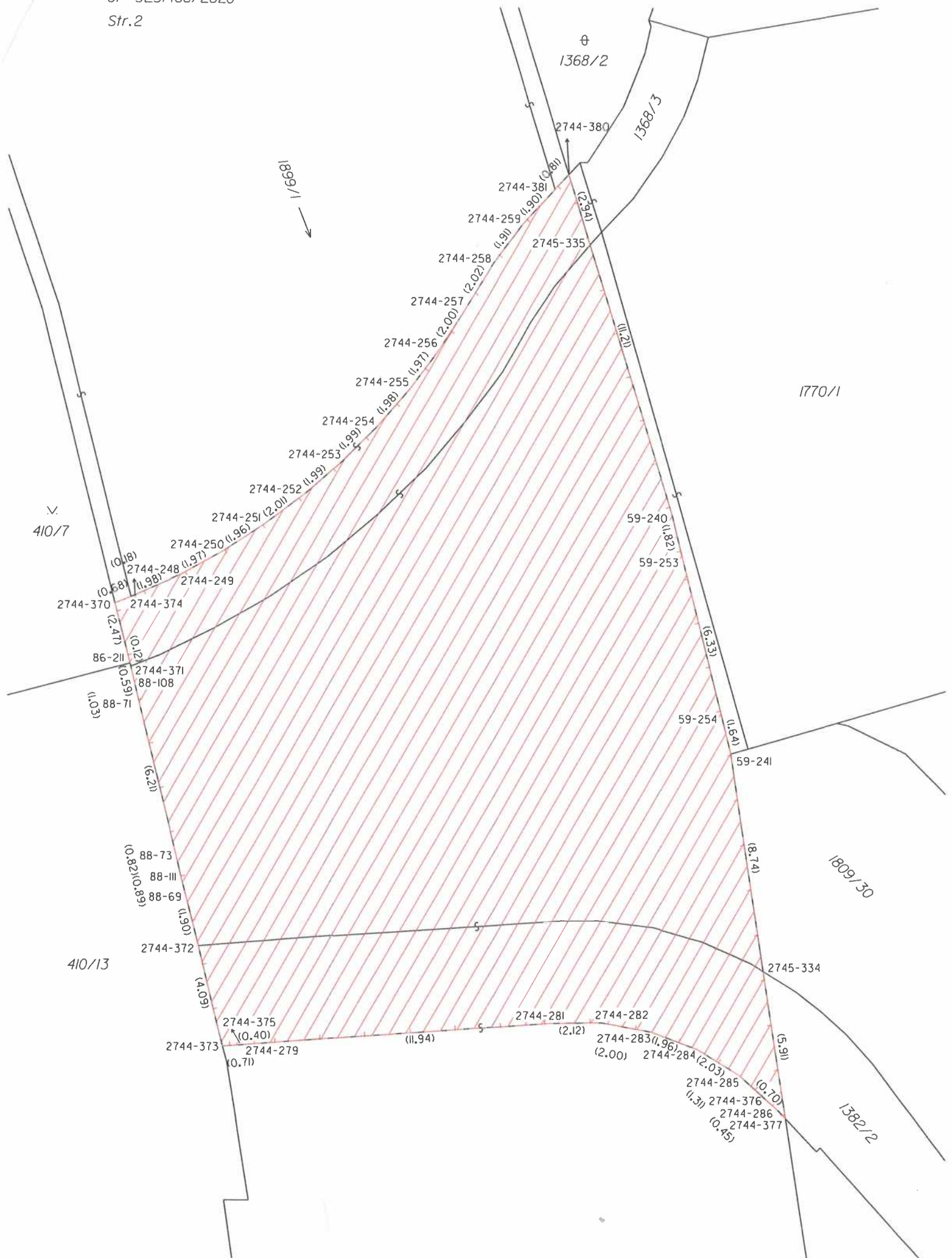

Seznam souřadnic (S-JTSK)

Číslo bodu	Souřadnice pro zápis do KN			Poznámka
	Y	X	Kód kv.	
59-240	650749.26	995243.63	3	nestabilizováno
59-241	650746.88	995253.13	3	nestabilizováno
59-253	650748.82	995245.40	3	nestabilizováno
59-254	650747.28	995251.54	3	nestabilizováno
86-211	650770.89	995249.57	3	nestabilizováno
88-69	650768.60	995258.95	3	nestabilizováno
88-71	650770.48	995251.26	3	nestabilizováno
88-73	650769.00	995257.29	3	nestabilizováno
88-108	650770.72	995250.26	6	nestabilizováno
88-111	650768.81	995258.09	6	nestabilizováno
2744-248	650770.69	995246.85	3	nestabilizováno
2744-249	650768.88	995246.04	3	nestabilizováno
2744-250	650767.15	995245.09	3	nestabilizováno
2744-251	650765.51	995244.01	3	nestabilizováno
2744-252	650763.90	995242.81	3	nestabilizováno
2744-253	650762.39	995241.52	3	nestabilizováno
2744-254	650760.99	995240.10	3	nestabilizováno
2744-255	650759.69	995238.60	3	nestabilizováno
2744-256	650758.52	995237.01	3	nestabilizováno
2744-257	650757.44	995235.33	3	nestabilizováno
2744-258	650756.39	995233.60	3	nestabilizováno
2744-259	650755.23	995232.08	3	nestabilizováno
2744-279	650766.05	995264.68	3	nestabilizováno
2744-281	650754.14	995263.84	3	nestabilizováno
2744-282	650752.02	995263.82	3	nestabilizováno
2744-283	650750.05	995264.19	3	nestabilizováno
2744-284	650748.21	995264.87	3	nestabilizováno
2744-285	650746.48	995265.93	3	nestabilizováno
2744-286	650744.99	995267.28	3	nestabilizováno
2744-370	650771.49	995247.17	3	nestabilizováno
2744-371	650770.86	995249.69	6	nestabilizováno
2744-372	650768.14	995260.79	3	nestabilizováno
2744-373	650767.16	995264.76	3	nestabilizováno
2744-374	650770.86	995246.92	3	nestabilizováno
2744-375	650766.45	995264.71	3	nestabilizováno
2744-376	650745.51	995266.81	3	nestabilizováno
2744-377	650744.68	995267.61	3	nestabilizováno
2744-380	650753.38	995230.10	3	nestabilizováno
2744-381	650753.93	995230.69	3	nestabilizováno
2745-334	650745.57	995261.77	3	nestabilizováno
2745-335	650752.53	995232.91	3	nestabilizováno



**Povodí Labe, státní podnik**  
**Víta Nejedlého 951, 500 03 Hradec Králové**

TELEFON [REDACTED]  
FAX [REDACTED]  
E-MAIL [REDACTED]  
IČ 70890005  
DIČ CZ70890005  
Bankovní spojení: ČSOB Hradec Králové  
č.ú. 103914702/0300  
IBAN CZ610300000000103914702  
Obchodní rejstřík: spis. zn. A. 9473 vedená  
u Krajského soudu v HK

AF-CITYPLAN s.r.o.  
Jindřišská 17/889  
110 00 Praha 1

VÁŠ DOPIS ZNAČKY / ZE DNE

NAŠE ZNAČKA  
PVZ/13/28764/Vn/0

VYŘIZUJE/LINKA [REDACTED]

HRADEC KRÁLOVÉ  
25.11.2013

**Rozšíření průmyslové zóny Vrchlabí – jih, komunikace I/14 Vrchlabí – úsek Nerudova - Nádražní**

Dne 5.11.2013 jsme obdrželi Vaši žádost o stanovisko k projektové dokumentaci pro územní řízení na výše uvedené akci. Dle předloženého podkladu je zřejmé, že se jedná o rekonstrukci dopravní a technické infrastruktury v úseku ulic Nerudova – Nádražní ve Vrchlabí. Především bude řešena silnice s dvěma kruhovými objezdy a novým mostem. První kruhový objezd je stávající a bude mírně upraven. Druhý nově budovaný bude v těsné blízkosti Labe s komunikací překonávající novým mostním objektem tok Labe. Most 14-044 je navržen z betonové nosné konstrukce, dvoupolový, kolmý k ose toku a umístěn bude v místě stávajícího mostu. Středový pilíř bude umístěn mimo průtočný profil toku. Stávající most bude kompletně odstraněn. Spodní hrana mostní konstrukce bude v dostatečné výšce nad hladinou stoletého průtoku. Během stavby nového mostu bude vybudováno mostní provizorium, umístěné v trase mezi pevným a silničním mostem.

Investorem akce bude : Královéhradecký kraj, Pivovarské nám. 1245, 500 03 Hradec Králové.

Stavba se nachází na souřadnicích (S-JTSK) Y: 650758, X: 995246.

K navrhovanému záměru vydáváme následující stanovisko správce povodí :

- a) **Z hlediska plánování v oblasti vod** je navrhovaný záměr možný.
- b) **Z hlediska dalších zájmů sledovaných vodním zákonem a správy toku Labe (IDVT 1010002)** konstatujeme následující :
- S technickým řešením nového přemostění toku Labe souhlasíme.
  - Při provádění stavebních prací nesmí dojít ke znečištění koryta toku stavebním materiálem.
  - Požadujeme předložení projektové dokumentace ke stavebnímu povolení.
  - Zahájení stavebních prací je třeba oznámit našemu pracovišti závodu – [REDACTED] Rooseveltova 2855, Dvůr Králové nad Labem [REDACTED]
  - Před započítím stavebních prací musí být zpracován a odsouhlasen povodňový plán po dobu výstavby.
- c) **Z hlediska majetkoprávních vztahů sdělujeme**, že se bude navržený záměr dotýkat majetku státu, ke kterému vykonává právo vlastníka Povodí Labe, státní podnik (pozemek p.č. 1899/1 v k.ú. Vrchlabí). Způsob vypořádání majetkoprávních vztahů lze před zahájením správních řízení projednat s Povodím Labe, státním podnikem – závodem Hradec Králové – [REDACTED] [REDACTED] V žádosti je třeba uvést odkaz na značku (číslo jednací) tohoto stanoviska.

[REDACTED] s.r.o.  
27.11.2013  
[REDACTED]

**Za předpokladu splnění podmínek vydaných v odst. b) a c) s navrhovaným záměrem souhlasíme.**

V dalších vodoprávních a jiných správních řízeních nebo jednáních vedených ve věci, ke které bylo vydáno toto stanovisko, bude Povodí Labe, státní podnik zastupovat jeho organizační složka Povodí Labe, státní podnik, závod Hradec Králové se sídlem Víta Nejedlého 951.

Toto stanovisko, které je podkladem pro vydání rozhodnutí nebo jiného opatření vodoprávního nebo jiného správního úřadu, nebo samosprávného orgánu, platí **2 roky** od data jeho vydání, pokud v této době nebylo využito pro vydání platného rozhodnutí nebo jiného opatření správními nebo samosprávnými orgány.

Povodí Labe,  
státní podnik  
Víta Nejedlého  
500 03 Hradec Králové

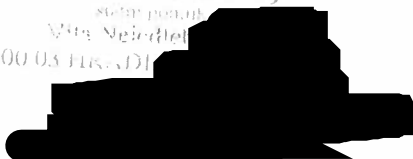
  
vedoucí odboru  
péče o vodní zdroje

Příloha  
1 x PD

**Na vědomí**

PL - závod Hradec Králové + situace