

Hasičský záchranný sbor Moravskoslezského kraje				
EVIDENCE SMLUV				
HMSK	SML	344-58	2008	
		poř. číslo	rok	dobu plnění
Ev. číslo v SSD				

## Generali Česká pojišťovna a.s.

Spálená 75/16, Nové Město, 110 00 Praha 1, Česká republika, IČO 45272956  
zapsaná v obchodním rejstříku u Městského soudu v Praze, spisová značka B 1464,  
člen Skupiny Generali, zapsané v italském rejstříku pojišťovacích skupin, vedeném IVASS,



(dále jen „pojišťovna“)

a

## Česká republika – Hasičský záchranný sbor Moravskoslezského kraje

Výškovická 40, Ostrava-Zábřeh, PSČ 700 30, Česká republika

IČO 70 88 45 61

který zastupuje plk. Ing. Radim Kuchař,

ředitel HZS Moravskoslezského kraje

(dále jen „pojistník“)

**uzavírají**

### **dodatek č. 58 pojistné smlouvy č. 706-57704-18**

(č. 4680843649 – pojištění vozidel a dopravovaných věcí)

#### **o pojištění majetku podnikatelů**

**(pojištění živelní, pojištění odcizení věci krádeží vloupáním nebo loupeží, pojištění vnitrostátní přepravy, pojištění strojů a strojních zařízení, pojištění elektronických zařízení, pojištění vozidel a dopravovaných věcí)**

**sjednané s účinností od 1.7.2008**

## 1. Úvodní ustanovení

1.1. Dne 27.6.2008 uzavřeli Česká pojišťovna a.s. (nyní Generali Česká pojišťovna a.s.) a Česká republika – Hasičský záchranný sbor Moravskoslezského kraje (dále jen "pojistník") pojistnou smlouvu č. 706-57704-18 pro pojištění majetku podnikatelů (pojištění živelní, pojištění odcizení věci krádeží vloupáním nebo loupeží, pojištění vnitrostátní přepravy, pojištění strojů a strojních zařízení, pojištění elektronických zařízení pojištění vozidel a dopravovaných věcí) - dále jen "pojistná smlouva", včetně dodatků č. 1 až č. 57.

1.2. Pojišťovna a pojistník se dohodli na změně níže specifikovaných ustanovení pojistné smlouvy uvedených v bodu 2. tohoto dodatku pojistné smlouvy způsobem tam uvedeným.

## 2. Změna pojistné smlouvy

2.1. Vozidla pojištěná touto pojistnou smlouvou v období od 1.7.2022 do 30.9.2022 jsou uvedena v Příloze č. 1 tohoto dodatku

2.2. Výše celkového ročního pojistného za pojištění motorových vozidel činí 1.265.602,- Kč. Splátka pojistného za období od 1.7.2022 do 30.9.2022 činí 316.061,- Kč.

2.3. Vozidla pojištěná za účelem výcviků v období od 1.7.2022 do 30.9.2022 jsou uvedena v Příloze č. 2 tohoto dodatku

2.4. Výše celkového pojistného za pojištění motorových vozidel dle bodu 2.3. činí 82.500,- Kč.

2.5. Ujednává se, že pojistné bude hrazeno pojišťovně prostřednictvím makléře SATUM CZECH, s.r.o., č. účtu: 5025001117/5500, variabilní symbol 4680843649, konstantní symbol 3558. Splatnost výše uvedeného pojistného v celkové výši 398.561,- Kč je 1.9.2022.

Pojistné se považuje za uhrazené dnem připsání na účet zplnomocněného makléře.

2.6. Ostatní ujednání pojistné smlouvy zůstávají nedotčena.

## 3. Závěrečná ustanovení

3.1. Tento dodatek pojistné smlouvy nabývá platnosti dnem jeho podpisu smluvními stranami a účinnosti dnem jeho uveřejnění v registru smluv podle zákona č. 340/2015 Sb., o zvláštních podmínkách účinnosti některých smluv, uveřejňování těchto smluv a o registru smluv (zákon o registru smluv), ve znění pozdějších předpisů, přičemž smluvní strany souhlasí s jeho uveřejněním v plném rozsahu. Uveřejnění dodatku v registru smluv zajistí pojistník.

3.2. Tento dodatek obsahuje celkem 2 listy a dvě Přílohy a je nedílnou součástí pojistné smlouvy č. 706-57704-18.

3.3. Tento dodatek je vyhotoven ve 4 stejnopisech, z nichž jeden obdrží pojistník, jeden makléř a dva pojišťovna.

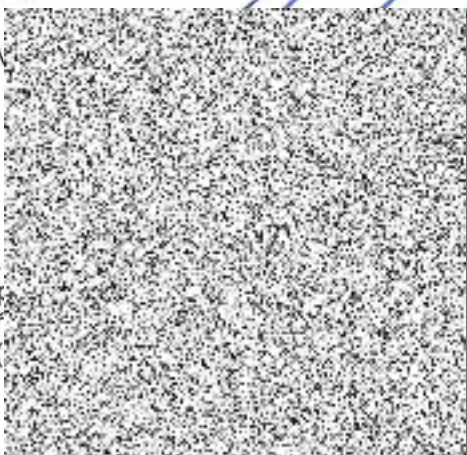

V Ostravě dne 30. 9. 2022

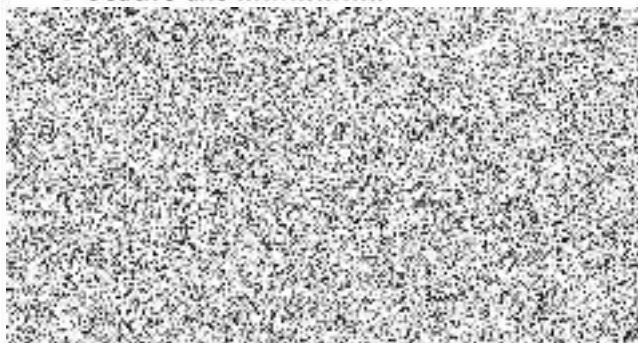

**Seznam obchodních případů k pojistné smlouvě 706-57704-18**

**4680843649 - pojištění vozidel a dopravovaných věcí**

**Dodatek č. 58 - Příloha č. 1**

Česká republika - Hasičský záchranný sbor Moravskoslezského kraje

Se sídlem: Výškovická 40, 700 30 Ostrava - Jih, Zábřeh

IČO: 70884561, DIČ: CZ70884561

Pojšťovna: Generali Česká pojišťovna a.s., zapsaná v obchodním rejstříku Městského soudu v Praze, oddíl B, vložka 1464

Se sídlem: Spálená 75/16, Nové Město, 110 00 Praha 1

IČO: 45272956; DIČ: CZ699001273

RZ	VIN	Druh	Tovární značka	objem	Výkon	Hmotnost	Specifikace	TP	Rok výroby	Do provozu	Počet sedadel	ÚO	Přihlášeno	Cena	Roční pojistné	Číslo PdS od 17.2021	Počatek pojištění	Poznámka	Splátka 7-9-2022
4T14457	WDB9300161131688	nákladní automobil nad 3500 kg	Neuvedeno	11946	235	20000	Mercedes-Benz Actros	UB315939	2008	01.01.2008	3	Frydek Mistek	HZS MSK	4 969 000 Kč	20 602 Kč	4682077130		5 151 Kč	
6700661	WV1ZZZ2Z2E9021904	osobní automobil	Volkswagen	2461	100	3500	VW Crafter 2.5D	UD140272	2008	01.01.2008	9	Třinec	HZS MSK	1 190 935 Kč	10 411 Kč	4681995750		2 603 Kč	
6735311	WDB90665715395120	autobus	Neuvedeno	1500	135	5000	Mercedes Benz Sprinter S18 CDI 43L	UD459035	2009	01.01.2009	55	Opava	HZS MSK	1 900 000 Kč	5 764 Kč	4682092555		1 441 Kč	
6735310	WDB90665715395121	autobus	Neuvedeno	1500	135	5000	Mercedes Benz Sprinter S18 CDI 43L	UD459036	2009	01.01.2009	55	Karviná	HZS MSK	1 900 000 Kč	5 764 Kč	4681919322		1 441 Kč	
6752541	JMBXTCWSW9F000140	speciální automobil	Neuvedeno	2360	125	2290	MITCHUBISHI OUTLANDER	UD157032	2009	01.01.2009	7	Bruntál	HZS MSK	1 716 490 Kč	7 127 Kč	4682051271		1 782 Kč	
6752542	JMBXTCWSW9F000085	speciální automobil	Neuvedeno	2360	125	2290	MITCHUBISHI OUTLANDER	UD157033	2009	01.01.2009	7	Nový Jičín	HZS MSK	1 716 490 Kč	7 127 Kč	4682051288		1 782 Kč	
7003776	VHX3HD3P209551104	pracovní stroj - samojízdný	Neuvedeno	1500	260	44000	pracovní stroj samojízdný JEŘÁB DEMAG PPM	ZA169633	2009	01.01.2009	2		HZS MSK	18 664 436 Kč	29 778 Kč	4681919356		7 445 Kč	
7700923	JMBXTCWSWAF020046	osobní automobil	Mitsubishi	2360	125	1700	Mitsubishi Outlander 2.4B	UD383510	2010	01.01.2010	7	HS1	HZS MSK	1 374 996 Kč	14 684 Kč	4681993497		3 671 Kč	
7700924	JMBXTCWSWAF021874	osobní automobil	Mitsubishi	2360	75	2290	Mitsubishi Outlander 2.4B	UD383509	2010	01.01.2010	7	HS1	HZS MSK	1 374 996 Kč	14 684 Kč	4681994405		3 671 Kč	
7717190	WDB90665715582456	autobus	Neuvedeno	1500	140	7000	Mercedes Benz Sprinter S19 CDI 43L	UE412829	2011	01.01.2011	17	Nový Jičín	HZS MSK	1 908 000 Kč	6 948 Kč	4682010045		1 737 Kč	
8771437	WV1ZZZ2Z2D6010125	nákladní automobil do 3500 kg	Volkswagen	1968	120	3500	VW Crafter skříňový	UF113406	2013	11.04.2013	2		HZS MSK	945 010 Kč	7 571 Kč	4680975542		1 893 Kč	
9764214	WV1ZZZ2Z2D6010121	nákladní automobil do 3500 kg	Volkswagen	1968	75	3500	VW Crafter skříňový	UF113407	2013	11.04.2013	2		HZS MSK	945 010 Kč	7 571 Kč	4680970736		1 893 Kč	
8771439	WV1ZZZ2Z2D6008946	nákladní automobil do 3500 kg	Volkswagen	1968	120	3500	VW Crafter skříňový	UF113801	2013	11.04.2013	2		HZS MSK	1 013 980 Kč	8 118 Kč	4682053558		2 030 Kč	
8771438	WV1ZZZ2Z2D6009191	nákladní automobil do 3500 kg	Volkswagen	1968	120	350	VW Crafter skříňový	UF113800	2013	11.04.2013	2		HZS MSK	1 013 980 Kč	8 118 Kč	4681006294		2 030 Kč	
9758034	TMBLJ7NE8F0104428	osobní automobil	Škoda	1968	110	2000	Škoda Scout	UG109314	2014	01.01.2014	5	Ostrava	HZS MSK	649 500 Kč	5 008 Kč	4682092531		1 252 Kč	
9758377	JMBXLG6W6ZD02782	osobní automobil	Mitsubishi	1673	110	2260	Mitsubishi Outlander	UG027660	2014	11.12.2014	7	Ostrava	HZS MSK	1 346 972 Kč	15 552 Kč	4682092548		3 888 Kč	
9761816	WDB90665715993097	speciální automobil	Neuvedeno	2143	120	2000	Mercedes-Benz Sprinter S16 CDI/KA 4x4	UG303144	2014	01.01.2014	3	Ostrava	HZS MSK	2 323 200 Kč	11 989 Kč	4681948985		2 997 Kč	
9790041	TMBLC75L8G6033874	osobní automobil	Škoda	1968	81	2095	Škoda Yeti	UG702965	2016	29.01.2016	5	Český Tešín	HZS MSK	745 000 Kč	5 754 Kč	4681981869		1 439 Kč	
9790042	TMBLC75L8G6034114	osobní automobil	Škoda	1968	81	2095	Škoda Yeti	UG702967	2016	29.01.2016	5	Hlučín	HZS MSK	745 000 Kč	5 754 Kč	4681981876		1 439 Kč	
9790043	TMBLC75L8G6034115	osobní automobil	Škoda	1968	81	2095	Škoda Yeti	UG702968	2016	29.01.2016	5	Orlová	HZS MSK	745 000 Kč	5 754 Kč	4681996751		1 439 Kč	
9790045	TMBLC75L8G6033867	osobní automobil	Škoda	1968	81	2095	Škoda Yeti	UG702969	2016	29.01.2016	5	Vitkov	HZS MSK	745 000 Kč	5 754 Kč	4681996768		1 439 Kč	
9794552	WVGZ2Z7PZD016677	osobní automobil	Volkswagen	2967	193	2880	VW Touareg	UG781881	2015	21.12.2015	5	Ostrava Zábřeh	HZS MSK	2 282 683 Kč	18 790 Kč	4681996775		4 698 Kč	
9794553	WVGZ2Z7PZD016399	osobní automobil	Volkswagen	2967	193	2880	VW Touareg	UG780965	2015	21.12.2015	5	Ostrava Zábřeh	HZS MSK	2 282 683 Kč	18 790 Kč	4681996782		4 698 Kč	
9764057	WDB9066571P130979	speciální automobil	Neuvedeno	2143	120	5000	Mercedes-Benz Sprinter S16 CDI/KA 4x4 Mercedes-Benz Sprinter S16 CDI/KA 4x4	UG434342	2015	01.01.2015	3		HZS MSK	1 709 730 Kč	9 988 Kč	4681996799		2 497 Kč	
9764058	WDB9066571P137026	speciální automobil	Neuvedeno	2143	120	5000	Mercedes-Benz Sprinter S16 CDI/KA 4x4 Mercedes-Benz Sprinter S16 CDI/KA 4x4	UG434321	2015	01.01.2015	3		HZS MSK	1 762 970 Kč	10 294 Kč	4681997707		2 574 Kč	
9764059	WDB9066571P136719	speciální automobil	Neuvedeno	2143	120	5000	Mercedes-Benz Sprinter S16 CDI/KA 4x4 Mercedes-Benz Sprinter S16 CDI/KA 4x4	UG434362	2015	01.01.2015	3		HZS MSK	1 762 970 Kč	10 294 Kč	4682077185		2 574 Kč	
17C6098	WDB9066531P338927	speciální automobil	Neuvedeno	2967	140	5000	Mercedes-Benz	UH740623	2016	01.01.2016	5		HZS MSK	2 259 070 Kč	11 673 Kč	4682077192		2 918 Kč	
9793460	TMBLJ7NE7G0140497	osobní automobil	Škoda	1968	110	2096	(neuvedeno)	UH044717	2015	01.01.2015	5		HZS MSK	745 700 Kč	7 472 Kč	4681981890		1 868 Kč	
9793098	WVGZ2Z7PZD016681	speciální automobil	Neuvedeno	2967	193	2880	pořízní VEA VW Touareg	UG780966	2016	01.01.2016	5		HZS MSK	2 294 783 Kč	11 842 Kč	4682092593		2 961 Kč	
T017942	ZDGH50B6ZGNP38743	speciální automobil	Neuvedeno	747	22	1065	ARGO Obojživelné vozidlo 8x8	ZA267091	2017	01.01.2017	3	Ostrava Zábřeh	HZS MSK	1 418 545 Kč	6 381 Kč	4682093501		1 595 Kč	
1CEKARZ	ZDGH50B6ZGNP38744	přípojně vozidlo - přívěs	Neuvedeno	0	0	800	Obojživelný přívěs za obojživelné vozidlo T01	ZA267092	2017	01.01.2017	0	Ostrava Zábřeh	HZS MSK	114 418 Kč	1 770 Kč	4682078100		443 Kč	
1B5680	TKXD37230GAB88053	přípojně vozidlo - přívěs	Neuvedeno	0	0	3000	AGADOS	UH732126	2016	16.12.2016	0	Ostrava Zábřeh	HZS MSK	147 868 Kč	1 770 Kč	4682093532		443 Kč	
1710001	TMBCL7NP0J7543480	osobní automobil	Škoda	1968	140	2290	Škoda Superb	UH420941	2017	18.12.2017	5		HZS MSK	921 749 Kč	7 113 Kč	4682078148		1 778 Kč	
17F7673	TMBLK9NS4J8040834	osobní automobil	Škoda	1968	140	2352	Škoda Kodiaq NS	UH415573	2017	01.01.2017	5	Ostrava Zábřeh	HZS MSK	1 124 090 Kč	8 666 Kč	4682093549		2 167 Kč	
17F7674	TMBLK9NS4J8040724	osobní automobil	Škoda	1968	140	2352	Škoda Kodiaq NS	UH415574	2017	27.12.2017	5	Ostrava Zábřeh	HZS MSK	1 124 090 Kč	8 666 Kč	4682093556		2 167 Kč	
17M7008	WV2Z2ZKZJX128565	osobní automobil	Volkswagen	1995	92	2180	VW CADDY 1,4B LIFE	UH478482	2018	01.01.2018	5	CHS	HZS MSK	499 000 Kč	4 125 Kč	4680843656		1 031 Kč	
6789192	TMBMC25J095022814	osobní automobil	Škoda	1390	85	1670	Škoda	UD007971	2008	15.12.2008	5	14B	HZS MSK	499 400 Kč	9 624 Kč	4682077109	storno 17.6.2022	-348 Kč	
17R0997	WDB906631P256599	speciální automobil	Neuvedeno	2500	250	16000	Mercedes Benz Bronto Skylift	AA112233	2019	01.01.2019	2	Nošovice	HZS MSK	24 828 010 Kč	127 928 Kč	4681995705		31 982 Kč	
17N0829	17I0829	přípojně vozidlo - přívěs	Neuvedeno	0	0	1500	R.H.C. pro přepravu vodních skutrů	AA225544	2020	01.01.2020	0	R.H.C.	HZS MSK	213 643 Kč	1 784 Kč	4681948900		446 Kč	
17N5745	TMBLK9NS4J8081816	osobní automobil	Škoda	1968	140	2352	Škoda Kodiaq NS	UH41947	2015	01.01.2019	5	Bruntál	HZS MSK	1 518 550 Kč	13 444 Kč	4681948930		3 361 Kč	
17N5746	TMBLK9NS4J8078505	osobní automobil	Škoda	1968	140	2352	Škoda Kodiaq NS	UH698063	2019	18.02.2019	5	Opava	HZS MSK	1 518 550 Kč	13 444 Kč	4681948947		3 361 Kč	
17T7000	TMBPCPNP217057508	osobní automobil	Škoda	1964	200	2250	Škoda Superb	UL146108	2020	24.04.2020	5	Ostrava Zábřeh	HZS MSK	887 242 Kč	6 844 Kč	4681947984		1 711 Kč	
ELO124H	WVWZZ2AUZH9515683	osobní automobil	Volkswagen	2016	100	2020	VW Golf	UH985039	2017	03.04.2017	5	Ostrava Zábřeh	HZS MSK	580 000 Kč	6 928 Kč	4681947991		1 732 Kč	
17H0610	YS2PAK20002171877	speciální automobil	Neuvedeno	12742	324	18000	CAS 20 Scania požární	UK201706	2020	09.09.2020	6	2020	HZS MSK	10 282 580 Kč	46 116 Kč	4681994780		11 529 Kč	
17H0612	YS2PAK20002170578	speciální automobil	Neuvedeno	12742	324	18000	CAS 20 Scania požární	UK201707	2020	03.09.2020	6	2020	HZS MSK	10 282 580 Kč	46 116 Kč	4681994797		11 529 Kč	
17V 9880	W1V9076571P214006	speciální automobil	Neuvedeno	2143	120	5000	Mercedes Benz Sprinter	UK299476	2020	09.07.2020	2	2020	HZS MSK	2 593 030 Kč	11 620 Kč	4681981852		2 905 Kč	
17V 9881	W1V9076571P218813	speciální automobil	Neuvedeno	2143	120	5000	Mercedes Benz Sprinter	UK299506	2020	09.07.2020	2	2020	HZS MSK	2 593 030 Kč	11 620 Kč	4681948954		2 905 Kč	
17X 1423	W1V9076571P221911	speciální automobil	Neuvedeno	2143	120	5000	Mercedes Benz Sprinter	UK299551	2020	09.07.2020	2	2020	HZS MSK	2 593 030 Kč	11 620 Kč	4681948961		2 905 Kč	
17X 1424	W1V9076571P215065	speciální automobil	Neuvedeno	2143	120	5000	Mercedes Benz Sprinter	UK299449	2020	09.07.2020	2	2020	HZS MSK	2 629 173 Kč	11 784 Kč	4681948978		2 946 Kč	
17X 1074	W1V9076571P215064	speciální automobil	Neuvedeno	2143	120	5000	Mercedes Benz Sprinter	UK299450	2020	09.07.2020	2	2020	HZS MSK	2 629 173 Kč	11 784 Kč	4681995736		2 946 Kč	
17X 1433	W1V9076571P2																		

RZ	VIN	Druh	Tovární značka	objem	Výkon	Hmotnost	Specifikace	TP	Rok výroby	Do provozu	Počet sedadel	ÚO	Přihlášeno	Cena	Roční pojistné	Číslo PdS od 1.7.2021	Počátek pojistění	Poznámka	Spátka 2022
9T52231	TNU231R55DK047125	speciální automobil	Neuvedeno	12667	325	19000	Tatra	UE699747	2015		4		HZS MSK	3 000 000 Kč	15 764 Kč	4688281449	16.12.2021		3 941 Kč
8T06179	TNU231R55DK047126	speciální automobil	Neuvedeno	12667	325	19000	Tatra	UE699748	2015		4		HZS MSK	3 000 000 Kč	15 764 Kč	4688281456	16.12.2021		3 941 Kč
8T06180	TNU231R55DK047110	speciální automobil	Neuvedeno	12667	325	19000	Tatra	UE699724	2015		4		HZS MSK	3 000 000 Kč	15 764 Kč	4688281463	16.12.2021		3 941 Kč
9T52240	TNU231R55DK047115	speciální automobil	Neuvedeno	12667	325	19000	Tatra	UE699737	2015		4		HZS MSK	3 000 000 Kč	15 764 Kč	4688305560	16.12.2021		3 941 Kč
9T52241	TNU231R55DK047113	speciální automobil	Neuvedeno	12667	325	19000	Tatra	UE699735	2015		4		HZS MSK	3 000 000 Kč	15 764 Kč	4688305677	16.12.2021		3 941 Kč
9T52242	TNU231R55DK047112	speciální automobil	Neuvedeno	12667	325	19000	Tatra	UE699726	2015		4		HZS MSK	3 000 000 Kč	15 764 Kč	4688219840	16.12.2021		3 941 Kč
9T52243	TNU231R55DK047111	speciální automobil	Neuvedeno	12667	325	19000	Tatra	UE699725	2015		4		HZS MSK	3 000 000 Kč	15 764 Kč	4688219857	16.12.2021		3 941 Kč
9T52238	TNU731R32DK000333	speciální automobil	Neuvedeno	12667	325	26000	Tatra	UE699754	2015		4		HZS MSK	3 400 000 Kč	17 860 Kč	4688219864	16.12.2021		4 465 Kč
9T52237	TNU731R32FK000844	speciální automobil	Neuvedeno	12667	325	26000	Tatra	UE699771	2015		4		HZS MSK	3 400 000 Kč	17 860 Kč	4688442565	16.12.2021		4 465 Kč
9T52236	TNU731R32FK000845	speciální automobil	Neuvedeno	12667	325	26000	Tatra	UE699772	2015		4		HZS MSK	3 400 000 Kč	17 860 Kč	4688442572	16.12.2021		4 465 Kč
9T52235	TNU731R32FK000847	speciální automobil	Neuvedeno	12667	325	26000	Tatra	UE699774	2015		4		HZS MSK	3 400 000 Kč	17 860 Kč	4688294999	16.12.2021		4 465 Kč
9T52234	TNU731R32FK000846	speciální automobil	Neuvedeno	12667	325	26000	Tatra	UE699773	2015		4		HZS MSK	3 400 000 Kč	17 860 Kč	4688295907	16.12.2021		4 465 Kč
9T52246	TNU231R55DK047120	speciální automobil	Neuvedeno	12667	325	19000	Tatra	UE699742	2015		4		HZS MSK	3 000 000 Kč	15 764 Kč	4688388195	16.12.2021		3 941 Kč
9T52247	TNU231R55DK047119	speciální automobil	Neuvedeno	12667	325	19000	Tatra	UE699741	2015		4		HZS MSK	3 000 000 Kč	15 764 Kč	4688389103	16.12.2021		3 941 Kč
9T52248	TNU231R55DK047117	speciální automobil	Neuvedeno	12667	325	19000	Tatra	UE699739	2015		4		HZS MSK	3 000 000 Kč	15 764 Kč	4688389134	16.12.2021		3 941 Kč
9T52249	TNU231R55DK047116	speciální automobil	Neuvedeno	12667	325	19000	Tatra	UE699738	2015		4		HZS MSK	3 000 000 Kč	15 764 Kč	4688221777	16.12.2021		3 941 Kč
9T52250	TNU231R55DK047114	speciální automobil	Neuvedeno	12667	325	19000	Tatra	UE699736	2015		4		HZS MSK	3 000 000 Kč	15 764 Kč	4688221784	16.12.2021		3 941 Kč
9T52251	TNU731R32FK000843	speciální automobil	Neuvedeno	12667	325	26000	Tatra	UE699775	2015		4		HZS MSK	3 400 000 Kč	17 860 Kč	468821791	16.12.2021		4 465 Kč
9T52252	TNU731R32FK000856	speciální automobil	Neuvedeno	12667	325	26000	Tatra	UE699776	2015		4		HZS MSK	3 400 000 Kč	17 860 Kč	4688295938	16.12.2021		4 465 Kč
9T52253	TNU731R32FK000855	speciální automobil	Neuvedeno	12667	325	26000	Tatra	UE699777	2015		4		HZS MSK	3 400 000 Kč	17 860 Kč	4688295945	16.12.2021		4 465 Kč
9T52254	TNU731R32FK000854	speciální automobil	Neuvedeno	12667	325	26000	Tatra	UE699778	2015		4		HZS MSK	3 400 000 Kč	17 860 Kč	4688281470	16.12.2021		4 465 Kč
9T52255	TNU731R32FK000853	speciální automobil	Neuvedeno	12667	325	26000	Tatra	UE699779	2015		4		HZS MSK	3 400 000 Kč	17 860 Kč	4688281487	16.12.2021		4 465 Kč
9T52256	TNU731R32FK000852	speciální automobil	Neuvedeno	12667	325	26000	Tatra	UE699780	2015		4		HZS MSK	3 400 000 Kč	17 860 Kč	4688295952	16.12.2021		4 465 Kč
9T52257	TNU731R32FK000851	speciální automobil	Neuvedeno	12667	325	26000	Tatra	UE699781	2015		4		HZS MSK	3 400 000 Kč	17 860 Kč	4688295969	16.12.2021		4 465 Kč
9T52258	TNU731R32FK000849	speciální automobil	Neuvedeno	12667	325	26000	Tatra	UE699783	2015		4		HZS MSK	3 400 000 Kč	17 860 Kč	4688295976	16.12.2021		4 465 Kč
9T52259	TNU731R32FK000848	speciální automobil	Neuvedeno	12667	325	26000	Tatra	UE699784	2015		4		HZS MSK	3 400 000 Kč	17 860 Kč	4688222390	16.12.2021		4 465 Kč
9T52260	TNU731R32FK000842	speciální automobil	Neuvedeno	12667	325	26000	Tatra	UE699785	2015		4		HZS MSK	3 400 000 Kč	17 860 Kč	4688223308	16.12.2021		4 465 Kč
9T52261	TNU731R32FK000850	speciální automobil	Neuvedeno	12667	325	26000	Tatra	UE699782	2015		4		HZS MSK	3 400 000 Kč	17 860 Kč	4688305691	16.12.2021		4 465 Kč
1T24548	W1V9076551P255048	speciální automobil	Neuvedeno	2143	120	5000	Mercedes-Benz	UL208536	2021	29.03.2021	3		HZS MSK	2 630 540 Kč	10 872 Kč	4688306609	16.12.2021		2 718 Kč

## Seznam obchodních případů k pojistné smlouvě 706-57704-18

### 4680843649 - pojistění vozidel a dopravovaných věcí

#### Dodatek č. 58 - Příloha č. 2

Česká republika - Hasičský záchranný sbor Moravskoslezského kraje

Se sídlem: Výškovická 40, 700 30 Ostrava - Jih, Zábřeh

IČO: 70884561, DIČ: CZ70884561

Pojišťovna: Generali Česká pojišťovna a.s., zapsaná v obchodním rejstříku Městského soudu v Praze, oddíl B, vložka 1464

Se sídlem: Spálená 75/16, Nové Město, 110 00 Praha 1

IČO: 45272956; DIČ: CZ699001273

RZ	VIN	Druh	Tovární značka	objem	Výkon	Hmotnost	Specifikace	TP	Rok výroby	Počet sedadel	ÚO	Přihlášeno	Cena	Číslo PdS od 1.7.2021	Počátek pojistění	Poznámka	Splátka 7-9-2022
8T0 6180	TNU231R55DK047110	speciální automobil	Neuvedeno	12667	325	19000	Tatra	UE 699724	2015	6	Stanice Opava	HZS MSK	6 168 580 Kč	4586268148	termín výcviku 11.4.2022	Spoluúčast 20%, min. 20000 Kč	2 500 Kč
8T0 6102	TNU231R55DK047039	speciální automobil	Neuvedeno	12667	325	18 000	Tatra	UD 149375	2013	6	Stanice Krnov	HZS MSK	6 404 690 Kč	4586268344	termín výcviku 11.4.2022	Spoluúčast 20%, min. 20000 Kč	2 500 Kč
9T5 2258	TNU731R32FK000849	speciální automobil	Neuvedeno	12667	325	26000	Tatra	UE 699783	2015	4	Stanice Třinec	HZS MSK	6 897 000 Kč	4586268447	termín výcviku 11.4.2022	Spoluúčast 20%, min. 20000 Kč	2 500 Kč
9T5 2235	TNU731R32FK000847	speciální automobil	Neuvedeno	12667	325	26000	Tatra	UE 699774	2015	4	Stanice Nový Jičín	HZS MSK	6 897 000 Kč	4586268856	termín výcviku 11.4.2022	Spoluúčast 20%, min. 20000 Kč	2 500 Kč
8T7 5423	TNU731R32DK000207	speciální automobil	Neuvedeno	12667	325	25000	Tatra	UD 149245	2013	4	Stanice Český Těšín	HZS MSK	6 296 291 Kč	4586268966	termín výcviku 11.4.2022	Spoluúčast 20%, min. 20000 Kč	2 500 Kč
9T5 2252	TNU731R32FK000856	speciální automobil	Neuvedeno	12667	325	26000	Tatra	UE 699776	2015	4	Stanice Orlová	HZS MSK	6 909 161 Kč	4586269156	termín výcviku 11.4.2022	Spoluúčast 20%, min. 20000 Kč	2 500 Kč
9T5 8786	TMBLC75L1F6023793	osobní automobil	Škoda	1968		2 070	Yeti	UF968926	2014	5	Stanice Kopřivnice	HZS MSK	744 000 Kč	4586333592	termín výcviku 19.4.2022	Spoluúčast 20%, min. 20000 Kč	2 500 Kč
9T9 0043	TMBLC75LXG6034115	osobní automobil	Škoda	1968		2095	Yeti	UG702968	2016	5	Stanice Orlová	HZS MSK	745 000 Kč	4586333640	termín výcviku 19.4.2022	Spoluúčast 20%, min. 20000 Kč	2 500 Kč
8T0 6180	TNU231R55DK047110	speciální automobil	Neuvedeno	12667	325	18000	Tatra	UE 699724	2015	6	Stanice Opava	HZS MSK	6 168 580 Kč	4586448669	termín výcviku 27.4.2022	Spoluúčast 20%, min. 20000 Kč	2 500 Kč
9T5 2245	TNU231R55DK047041	speciální automobil	Neuvedeno	12667	325	18000	Tatra	UD 149374	2013	6	stanice Bruntál	HZS MSK	8 109 904 Kč	4586448906	termín výcviku 27.4.2022	Spoluúčast 20%, min. 20000 Kč	2 500 Kč
1TA 8616	TNU731R32DK000331	speciální automobil	Neuvedeno	12667	325	25000	Tatra	UF822482	2017	4	stanice Nošovice	HZS MSK	6 404 870 Kč	4586449055	termín výcviku 27.4.2022	Spoluúčast 20%, min. 20000 Kč	2 500 Kč
9T5 2235	TNU731R32FK000847	speciální automobil	Neuvedeno	12667	325	25000	Tatra	UE 699774	2015	4	Stanice Nový Jičín	HZS MSK	6 897 000 Kč	4586449330	termín výcviku 27.4.2022	Spoluúčast 20%, min. 20000 Kč	2 500 Kč
9T5 2234	TNU731R32FK000846	speciální automobil	Neuvedeno	12667	325	25000	Tatra	UE 699773	2015	4	stanice Karviná	HZS MSK	6 897 000 Kč	4586449488	termín výcviku 27.4.2022	Spoluúčast 20%, min. 20000 Kč	2 500 Kč
8T0 5653	TMBLC75L3C6083876	osobní automobil	Škoda	1968		2070		UE 922434	2012	5	Stanice Opava	HZS MSK	745 000 Kč	4586763801	termín výcviku 04.05.2022	Spoluúčast 20%, min. 20000 Kč	2 500 Kč
9T9 2314	TMBLC75L2G6033878	osobní automobil	Škoda	1968		2070		UG702966	2015	5	Stanice Krnov	HZS MSK	745 000 Kč	4586763935	termín výcviku 04.05.2022	Spoluúčast 20%, min. 20000 Kč	2 500 Kč
9T0 4174	TMBLC75L8D6101533	osobní automobil	Škoda	1968		2070		UF 459486	2013	5	stanice Frýdek-Místek	HZS MSK	749 000 Kč	4586764149	termín výcviku 04.05.2022	Spoluúčast 20%, min. 20000 Kč	2 500 Kč
9T5 8786	TMBLC75L1F6023793	osobní automobil	Škoda	1968		2 070		UF 968926	2014	5	Stanice Nový Jičín	HZS MSK	744 000 Kč	4586764280	termín výcviku 04.05.2022	Spoluúčast 20%, min. 20000 Kč	2 500 Kč
7T0 0923	JMBXTCW5WAF002046	osobní automobil	Mitsubishi	2360	125	2 352		UD383510	2019	5	Stanice Karviná	HZS MSK	1 374 996 Kč	4586764383	termín výcviku 04.05.2022	Spoluúčast 20%, min. 20000 Kč	2 500 Kč
9T9 0043	TMBLC75LXG6034115	osobní automobil	Škoda	1968	81	2095		UG 702968	2016	5	Stanice Orlová	HZS MSK	745 000 Kč	4586764651	termín výcviku 04.05.2022	Spoluúčast 20%, min. 20000 Kč	2 500 Kč
8T0 6180	TNU231R55DK047110	speciální automobil	Neuvedeno	12667	325	19000	Tatra	UE 699724	2015	6		HZS MSK	6 168 580 Kč	4586967753	termín výcviku 10.05.2022	Spoluúčast 20%, min. 20000 Kč	2 500 Kč
8T0 6102	TNU231R55DK047039	speciální automobil	Neuvedeno	12667	325	18 000	Tatra	UD 149375	2013	6		HZS MSK	6 404 690 Kč	4586967973	termín výcviku 10.05.2022	Spoluúčast 20%, min. 20000 Kč	2 500 Kč
1TA 8616	TNU731R32DK000331	speciální automobil	Neuvedeno	12667	325	25000	Tatra	UF 822482	2017	4		HZS MSK	6 404 870 Kč	4586968259	termín výcviku 10.05.2022	Spoluúčast 20%, min. 20000 Kč	2 500 Kč
9T5 2235	TNU731R32FK000847	speciální automobil	Neuvedeno	12667	325	26000	Tatra	UE 699774	2015	4		HZS MSK	6 897 000 Kč	4586968486	termín výcviku 10.05.2022	Spoluúčast 20%, min. 20000 Kč	2 500 Kč
9T5 2234	TNU731R32FK000846	speciální automobil	Neuvedeno	12667	325	26000	Tatra	UE 699773	2015	4		HZS MSK	6 897 000 Kč	4586968651	termín výcviku 10.05.2022	Spoluúčast 20%, min. 20000 Kč	2 500 Kč
9T5 2237	TNU731R32FK000844	speciální automobil	Neuvedeno	12667	325	26000	Tatra	UE 699771	2015	4		HZS MSK	6 897 000 Kč	4586968802	termín výcviku 10.05.2022	Spoluúčast 20%, min. 20000 Kč	2 500 Kč
8T0 6180	TNU231R55DK047110	speciální automobil	Neuvedeno	12667	325	19000	Tatra	UE699724	2015	6	Stanice Opava	HZS MSK	6 168 580 Kč	4587154042	termín výcviku 23.5.2022	Spoluúčast 20%, min. 20000 Kč	2 500 Kč
1TH 0686	TNU2T5RA3LK048569	speciální automobil	Neuvedeno	12667	325	18000	Tatra	UI632864	2020	6	Stanice Bruntál	HZS MSK	8 109 904 Kč	4587154183	termín výcviku 23.5.2022	Spoluúčast 20%, min. 20000 Kč	2 500 Kč
9T5 2258	TNU731R32FK000849	speciální automobil	Neuvedeno	12667	325	26000	Tatra	UE699783	2015	4	Stanice Třinec	HZS MSK	6 897 000 Kč	4587154286	termín výcviku 23.5.2022	Spoluúčast 20%, min. 20000 Kč	2 500 Kč
9T5 2234	TNU731R32FK000846	speciální automobil	Neuvedeno	12667	325	26000	Tatra	UE 699773	2015	4	stanice Karviná	HZS MSK	6 897 000 Kč	4587154482	termín výcviku 23.5.2022	Spoluúčast 20%, min. 20000 Kč	2 500 Kč
6T8 9857	TNU231R55BK045937	speciální automobil	Neuvedeno	12667	325	18000		UC 493409	2011	6	stanice Frýdek-Místek	HZS MSK	8 342 683 Kč	4587676737	termín výcviku 06.06.2022	Spoluúčast 20%, min. 20000 Kč	2 500 Kč
8T7 5423	TNU731R32DK000207	speciální automobil	Neuvedeno	12667	325	25000		UD 149245	2013	4	Stanice Český Těšín	HZS MSK	6 296 291 Kč	4587677075	termín výcviku 06.06.2022	Spoluúčast 20%, min. 20000 Kč	2 500 Kč
8T0 6180	TNU231R55DK047110	speciální automobil	Neuvedeno	12667	325	18000		UE 699724	2015	6	Stanice Opava	HZS MSK	6 168 580 Kč	4587778677	termín výcviku 14.06.2022	Spoluúčast 20%, min. 20000 Kč	2 500 Kč
8T7 5422	TNU731R32DK000206	speciální automobil	Neuvedeno	12667	325	25000		UD 149246	2013	4	Stanice Bílovec	HZS MSK	6 296 291 Kč	4587778756	termín výcviku 14.06.2022	Spoluúčast 20%, min. 20000 Kč	2 500 Kč

82 500 Kč