

VÝKAZ DOSAVADNÍHO A NOVÉHO STAVU ÚDAJŮ KATASTRU NEMOVITOSTÍ

Dosavadní stav				Nový stav												
Označení pozemku parc. číslem	Výměra parcely		Druh pozemku	Označení pozemku parc. číslem	Výměra parcely		Druh pozemku	Typ stavby	Zpús. určení výměr	Porovnání se stavem evidence právních vztahů						
	ha	m ²	Způsob využití		ha	m ²	Způsob využití	Způsob využití		Díl přechází z pozemku označeného v katastru nemovitostí		Číslo listu vlastnictví	Výměra dílu		Označení dílu	
										katastru nemovitostí	dřívější poz. evidenci		ha	m ²		
61	11	27	zahrada	61/3	3	36	zahrada		0	61		10001		3	36	
				61/4	4	33	zahrada		2	61		10001		4	33	
				61/5	3	58	zahrada		2	61		10001		3	58	
81	1	55	vodní pl. tok umělý	81/1		58	vodní pl. tok umělý		0	81		10001			58	
				81/2		97	vodní pl. tok umělý		2	81		10001			97	
	12	82			12	82										

GEOMETRICKÝ PLÁN	Geometrický plán ověřil úředně oprávněný zeměměřický inženýr	Stejnopis ověřil úředně oprávněný zeměměřický inženýr:
pro vyznačení budovy	Jméno, příjmení: Ing. Jaroslav Karel	Jméno, příjmení:
	Číslo položky seznamu úředně oprávněných zeměměřických inženýrů: 2641/13	Číslo položky seznamu úředně oprávněných zeměměřických inženýrů:
	Dne: _____ Číslo: _____	Dne: _____ Číslo: _____
	Náležitostmi a přesností odpovídá právním předpisům.	Tento stejnopis odpovídá geometrickému plánu v elektronické podobě uloženému v dokumentaci katastrálního úřadu.
Vyhotovitel: Ing. Jaroslav Karel Kátoučov 11 28525 Bohdaneč	Katastrální úřad souhlasí s očišlováním parcel.	Ověření stejnopisu geometrického plánu v listinné podobě.
Číslo plánu: 592-35/2022		
Okres: Kutná Hora		
Obec: Kutná Hora		
Kat. území: Mařín		
Mapový list: DKM		
Dosavadním vlastníkům pozemků byla poskytnuta možnost seznámit se v terénu s průběhem navrhovaných nových hranic, které byly označeny předepsaným způsobem: viz. seznam souřadnic		

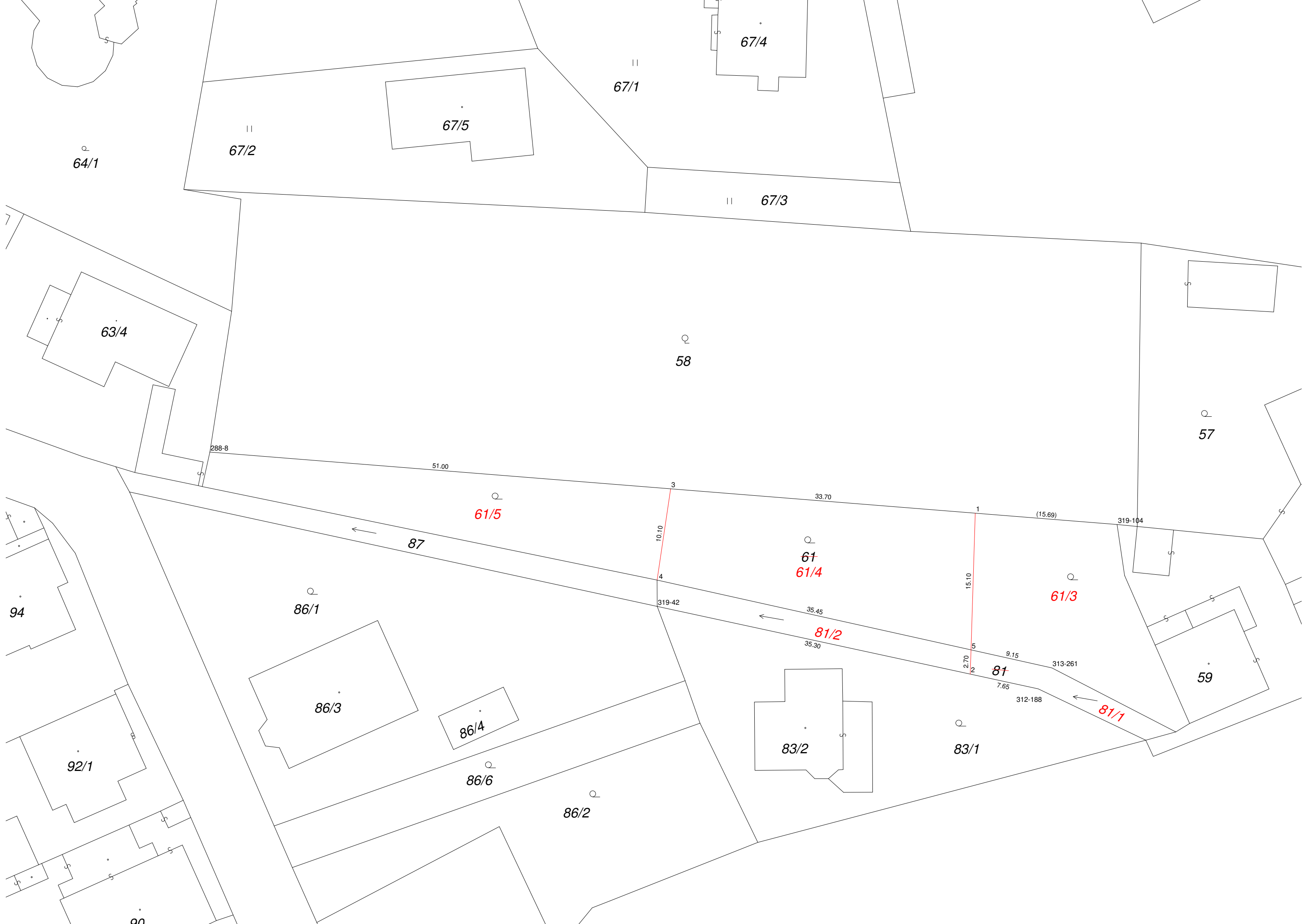

64/1

67/2

67/5

67/1

67/4

67/3

58

63/4

57

288.8

51.00

61/5

87

10.10

33.70

1

(15.69)

319-104

61
61/4

61/3

15.10

94

86/1

319-42

35.45

81/2

2.70

81

313-261

59

7.65

312-188

81/1

86/3

86/4

83/2

83/1

92/1

86/6

86/2

90