

15-08-2022

## FAKTURA - daňový doklad č.

22600921



Dodavatel **ALBRA, spol. s r.o.** Tel.: +420 281 980 201 **Bankovní účet: 424835319/0800**  
 Havlíčkova 197 Fax: +420 281 980 203 SWIFT: GIBACZPX  
 25082 Úvaly WWW: www.albra.cz IBAN: CZ5808000000000424835319  
 IČ: 25141732 DIČ: CZ25141732 E-mail: uvaly@albra.cz VS: 22600921 SS: KS: 0008  
 Společnost je zapsána v Obchodním rejstříku vedeném Městským soudem v Praze, oddíl C, vložka 53112. 050110

Vystavení: **20.07.2022** Objednávka: OPN102217802;  
 OPN102217802;;  
 Splatnost: **15.09.2022** Hmotnost (kg): 354,41  
 Zd. plnění: **20.07.2022** Zp. dopravy: Interní doprava  
 Zp. platby: Bankovním převodem  
 Dodací list: VDC00223139,VDC00223198,VDC00223265,VDC00223373,VDC00223535

**Základní škola, Praha 10, Jakutská 2/1210, příspěvková organizace**

Jakutská 1210/2

10000 Praha

Česká republika

IČ: 65993250

DIČ:

Tel: 267 311 044

001

**Příjemce:**









Základní škola, Praha 10, Jakutská 2/1210, příspěvková organizace

Jakutská 2/1210

10000 Praha 10

**Odběratel:** Základní škola, Praha 10, Jakutská 2/1210, příspěvková organizace, Jakutská 1210/2, Praha 10000

Tuto fakturu lze použít pro plnění podmínek, které nařizuje zákon 435/2004 Sb.881 odst.2, pís.B

Katalog	Položka	Počet MJ	Sazba	Cena/MJ	Sleva	Bez DPH/MJ (S DPH/MJ)	Celkem bez DPH (Celkem s DPH)
11-803	Číslice a tečky k matematice 1.ročník ZŠ	49 ks	21%	46,00	10,00 %	34,21 (41,40)	1 676,53 (2 028,60)
							
19-105X	XXX Uvítací list pro prvňáčky - Agáta - BONUS	50 ks	10%	0,00	0,00 %	0,00 (0,00)	0,00 (0,00)
19-165	Soubor značek a číslic NOVĚ	45 ks	21%	24,00	10,00 %	17,85 (21,60)	803,30 (971,99)
							
19-1A01	Živá abeceda - učebnice (Čteme a píšeme s Agátou)	40 ks	10%	69,00	10,00 %	56,45 (62,10)	2 258,18 (2 484,00)
							
19-1A02	Slabikář - 1.díl (Čteme a píšeme s Agátou)	40 ks	10%	69,00	10,00 %	56,45 (62,10)	2 258,18 (2 484,00)
							
19-1A03	Slabikář - 2.díl (Čteme a píšeme s Agátou)	50 ks	10%	69,00	10,00 %	56,45 (62,10)	2 822,73 (3 105,00)
							
19-1A04	Slabikář - 3.díl (Čteme a píšeme s Agátou)	50 ks	10%	59,00	10,00 %	48,27 (53,10)	2 413,64 (2 655,00)
							
19-1A11	Uvolňovací cviky (Čteme a píšeme s Agátou)	37 ks	10%	47,00	10,00 %	38,45 (42,30)	1 422,82 (1 565,10)
							
19-1A12	Písanka 1.ročník - 1.díl (Čteme a píšeme s Agátou)	40 ks	10%	25,00	10,00 %	20,45 (22,50)	818,18 (900,00)
							

## FAKTURA - daňový doklad č.

22600921



Dodavatel	<b>ALBRA, spol. s r.o.</b>	Tel.: +420 281 980 201	<b>Bankovní účet: 424835319/0800</b>
	Havlíčková 197	Fax: +420 281 980 203	SWIFT: GIBACZPX
	25082 Úvaly	WWW: www.albra.cz	IBAN: CZ5808000000000424835319
	IČ: 25141732 DIČ: CZ25141732	E-mail: uvaly@albra.cz	VS: 22600921 SS: KS: 0008
	Společnost je zapsána v Obchodním rejstříku vedeném Městským soudem v Praze, oddíl C, vložka 53112.		050110

Katalog	Položka	Počet MJ	Sazba	Cena/MJ	Sleva	Bez DPH/MJ (S DPH/MJ)	Celkem bez DPH (Celkem s DPH)
19-1A13	Písanka 1.ročník - 2.díl (Čteme a píšeme s Agátou)	40 ks	10%	25,00	10,00 %	20,45 (22,50)	818,18 (900,00)
19-1A14	Písanka 1.ročník - 3.díl (Čteme a píšeme s Agátou)	40 ks	10%	25,00	10,00 %	20,45 (22,50)	818,18 (900,00)
19-1A21X	XXX Zdokonalujeme čtení k Živé abecedě - BONUS	50 ks	10%	0,00	0,00 %	0,00 (0,00)	0,00 (0,00)
19-1A22X	XXX Zdokonalujeme čtení ke Slabikáři 1 - BONUS	50 ks	10%	0,00	0,00 %	0,00 (0,00)	0,00 (0,00)
19-1A23X	XXX Zdokonalujeme čtení ke Slabikáři 2 - BONUS	50 ks	10%	0,01	0,00 %	0,01 (0,01)	0,45 (0,50)
19-1A24X	XXX Zdokonalujeme čtení ke Slabikáři 3 - BONUS	50 ks	10%	0,00	0,00 %	0,00 (0,00)	0,00 (0,00)
19-1A30	Skládací abeceda (Čteme a píšeme s Agátou)	45 ks	21%	27,00	10,00 %	20,08 (24,30)	903,72 (1 093,50)
19-1A35	Matýskova matematika 1.ročník - 1.díl učebnice - počítání do pěti - NOVÁ	37 ks	10%	69,00	10,00 %	56,45 (62,10)	2 088,82 (2 297,71)
19-1A36	Matýskova matematika 1.ročník - 2.díl učebnice - počítání do 10 - NOVÁ	38 ks	10%	69,00	10,00 %	56,45 (62,10)	2 145,27 (2 359,80)
19-1A37	Matýskova matematika 1.ročník - 3.díl učebnice - do 20 bez přechodu - NOVÁ	37 ks	10%	69,00	10,00 %	56,45 (62,10)	2 088,82 (2 297,71)
19-1A74	Oskarova prvouka 1.ročník - učebnice	41 ks	10%	99,00	10,00 %	81,00 (89,10)	3 321,00 (3 653,10)
19-222X	XXX Testíky pro druháky - matematika - 1.díl barevný pracovní sešit - BONUS	79 ks	10%	0,00	0,00 %	0,00 (0,00)	0,00 (0,00)
19-223	Testíky pro druháky - matematika - 2.díl barevný pracovní sešit	50 ks	10%	34,00	10,00 %	27,82 (30,60)	1 390,91 (1 530,00)
19-224	Testíky pro druháky - matematika - 3.díl barevný pracovní sešit	50 ks	10%	34,00	10,00 %	27,82 (30,60)	1 390,91 (1 530,00)

**FAKTURA - daňový doklad č.**
**22600921**

Dodavatel <b>ALBRA, spol. s r.o.</b> Havlíčkova 197 25082 Úvaly IČ: 25141732 DIČ: CZ25141732 Společnost je zapsána v Obchodním rejstříku vedeném Městským soudem v Praze, oddíl C, vložka 53112.	Tel.: +420 281 980 201 Fax: +420 281 980 203 WWW: www.albra.cz E-mail: uvaly@albra.cz	<b>Bankovní účet: 424835319/0800</b> SWIFT: GIBACZPX IBAN: CZ5808000000000424835319 VS: 22600921 SS: KS: 0008 050110
---	--	--

Katalog	Položka	Počet MJ	Sazba	Cena/MJ	Sleva	Bez DPH/MJ (S DPH/MJ)	Celkem bez DPH (Celkem s DPH)
19-263	Český jazyk s Agátou 2.ročník ZŠ - 1.díl barevný pracovní sešit	79 ks	10%	57,00	10,00 %	46,64 (51,30)	3 684,28 (4 052,71)
19-264	Český jazyk s Agátou 2.ročník ZŠ - 2.díl barevný pracovní sešit	80 ks	10%	57,00	10,00 %	46,64 (51,30)	3 730,91 (4 104,00)
19-270	Jsem čtenář 1 - pracovní učebnice pro 2.ročník ZŠ	50 ks	10%	89,00	10,00 %	72,82 (80,10)	3 640,91 (4 005,00)
19-278	Pisanka 2.ročník - 1.díl dvoubarevná	71 ks	10%	24,00	10,00 %	19,64 (21,60)	1 394,18 (1 533,60)
19-279	Pisanka 2.ročník - 2.díl dvoubarevná	55 ks	10%	24,00	10,00 %	19,64 (21,60)	1 080,00 (1 188,00)
19-2A35	Matýskova matematika 2.ročník - 4.díl učebnice - počítání do 20 s přechodem přes 10	79 ks	10%	69,00	10,00 %	56,45 (62,10)	4 459,91 (4 905,90)
19-2A36	Matýskova matematika 2.ročník - 5.díl učebnice - počítání do 100	79 ks	10%	69,00	10,00 %	56,45 (62,10)	4 459,91 (4 905,90)
19-2A37	Matýskova matematika 2.ročník - 6.díl učebnice - počítání do 100 (násobení a dělení)	79 ks	10%	69,00	10,00 %	56,45 (62,10)	4 459,91 (4 905,90)
19-2A38	Metodický průvodce k Matýskově matematice 2.ročník - 4.díl aktualizované vydání	2 ks	10%	89,00	10,00 %	72,82 (80,10)	145,64 (160,20)
19-2A39	Metodický průvodce k Matýskově matematice 2.ročník - 5.díl aktualizované vydání	3 ks	10%	89,00	10,00 %	72,82 (80,10)	218,45 (240,30)
19-2A40	Metodický průvodce k Matýskově matematice 2.ročník - 6.díl aktualizované vydání	2 ks	10%	89,00	10,00 %	72,82 (80,10)	145,64 (160,20)
19-2A94	Oskarova prvouka 2.ročník - barevný pracovní sešit	80 ks	10%	99,00	10,00 %	81,00 (89,10)	6 480,00 (7 128,00)

## FAKTURA - daňový doklad č.

22600921



Dodavatel	<b>ALBRA, spol. s r.o.</b>	Tel.: +420 281 980 201	<b>Bankovní účet: 424835319/0800</b>
	Havlíčková 197	Fax: +420 281 980 203	SWIFT: GIBACZPX
	25082 Úvaly	WWW: www.albra.cz	IBAN: CZ580800000000424835319
	IČ: 25141732 DIČ: CZ25141732	E-mail: uvaly@albra.cz	VS: 22600921 SS: KS: 0008
	Společnost je zapsána v Obchodním rejstříku vedeném Městským soudem v Praze, oddíl C, vložka 53112.		050110

Katalog	Položka	Počet MJ	Sazba	Cena/MJ	Sleva	Bez DPH/MJ (S DPH/MJ)	Celkem bez DPH (Celkem s DPH)
19-420X	XXX Testíky pro čtvrtáky - matematika - 1.díl barevný pracovní sešit - BONUS	70 ks	10%	0,00	0,00 %	0,00 (0,00)	0,00 (0,00)
19-422	Testíky pro čtvrtáky - matematika - 2.díl barevný pracovní sešit	70 ks	10%	39,00	10,00 %	31,91 (35,10)	2 233,64 (2 457,00)
19-423	Metodický průvodce k učebnici Matýskova matematika 4.ročník - 1.díl	2 ks	10%	89,00	10,00 %	72,82 (80,10)	145,64 (160,20)
19-424	Metodický průvodce k učebnici Matýskova matematika 4.ročník - 2.díl	2 ks	10%	89,00	10,00 %	72,82 (80,10)	145,64 (160,20)
19-425	Metodický průvodce k učebnici Matýskova matematika - Geometrie - 4.ročník	1 ks	10%	89,00	10,00 %	72,82 (80,10)	72,82 (80,10)
19-427	Matýskova matematika 4.ročník - 1.díl pracovní sešit	66 ks	10%	47,00	10,00 %	38,45 (42,30)	2 538,00 (2 791,80)
19-428	Matýskova matematika 4.ročník - 2.díl pracovní sešit	66 ks	10%	47,00	10,00 %	38,45 (42,30)	2 538,00 (2 791,80)
19-429	Matýskova matematika 4.ročník - geometrie - pracovní sešit	70 ks	10%	47,00	10,00 %	38,45 (42,30)	2 691,82 (2 961,00)
19-435	Matýskova matematika 4.ročník - 1.díl učebnice	10 ks	10%	64,00	10,00 %	52,36 (57,60)	523,64 (576,00)
19-436	Matýskova matematika 4.ročník - 2.díl učebnice	6 ks	10%	64,00	10,00 %	52,36 (57,60)	314,18 (345,60)
19-437	Matýskova matematika 4.ročník - geometrie - učebnice	4 ks	10%	64,00	10,00 %	52,36 (57,60)	209,45 (230,40)
19-476	Český jazyk 4.ročník - 1.díl pracovní sešit	34 ks	10%	47,00	10,00 %	38,45 (42,30)	1 307,46 (1 438,21)

**FAKTURA - daňový doklad č.**
**22600921**

<b>Dodavatel</b>	<b>ALBRA, spol. s r.o.</b>	Tel.: +420 281 980 201	<b>Bankovní účet: 424835319/0800</b>
	Havlíčková 197	Fax: +420 281 980 203	SWIFT: GIBACZPX
	25082 Úvaly	WWW: www.albra.cz	IBAN: CZ5808000000000424835319
	IČ: 25141732 DIČ: CZ25141732	E-mail: uvaly@albra.cz	VS: 22600921 SS: KS: 0008
	Společnost je zapsána v Obchodním rejstříku vedeném Městským soudem v Praze, oddíl C, vložka 53112.		050110

Katalog	Položka	Počet MJ	Sazba	Cena/MJ	Sleva	Bez DPH/MJ (S DPH/MJ)	Celkem bez DPH (Celkem s DPH)
19-477	Český jazyk 4.ročník - 2.díl pracovní sešit	33 ks	10%	47,00	10,00 %	38,45 (42,30)	1 269,00 (1 395,90)
19-520	Testíky pro paťáky - matematika - 1.díl barevný pracovní sešit	74 ks	10%	39,00	10,00 %	31,91 (35,10)	2 361,27 (2 597,40)
19-522	Testíky pro paťáky - matematika - 2.díl barevný pracovní sešit	74 ks	10%	39,00	10,00 %	31,91 (35,10)	2 361,27 (2 597,40)
19-523	Metodický průvodce k učebnici Matýskova matematika pro 5.ročník - 1.díl	2 ks	10%	89,00	10,00 %	72,82 (80,10)	145,64 (160,20)
19-524	Metodický průvodce k učebnici Matýskova matematika pro 5.ročník - 2.díl	2 ks	10%	89,00	10,00 %	72,82 (80,10)	145,64 (160,20)
19-525	Metodický průvodce k učebnici Matýskova matematika - Geometrie - 5. ročník	3 ks	10%	89,00	10,00 %	72,82 (80,10)	218,45 (240,30)
19-529	Matýskova matematika 5.ročník - geometrie - pracovní sešit	74 ks	10%	47,00	10,00 %	38,45 (42,30)	2 845,64 (3 130,20)
19-535	Matýskova matematika 5.ročník - 1.díl učebnice	53 ks	10%	64,00	10,00 %	52,36 (57,60)	2 775,27 (3 052,80)
19-536	Matýskova matematika 5.ročník - 2.díl učebnice	55 ks	10%	64,00	10,00 %	52,36 (57,60)	2 880,00 (3 168,00)
19-537	Matýskova matematika 5.ročník - geometrie - učebnice	35 ks	10%	64,00	10,00 %	52,36 (57,60)	1 832,73 (2 016,00)
19-576	Český jazyk 5.ročník - 1.díl pracovní sešit	74 ks	10%	49,00	10,00 %	40,09 (44,10)	2 966,73 (3 263,40)
19-577	Český jazyk 5.ročník - 2.díl pracovní sešit	74 ks	10%	49,00	10,00 %	40,09 (44,10)	2 966,73 (3 263,40)

# FAKTURA - daňový doklad č.

## 22600921



Dodavatel <b>ALBRA, spol. s r.o.</b> Havlíčkova 197 25082 Úvaly IČ: 25141732 DIČ: CZ25141732 Společnost je zapsána v Obchodním rejstříku vedeném Městským soudem v Praze, oddíl C, vložka 53112.	Tel.: +420 281 980 201 Fax: +420 281 980 203 WWW: www.albra.cz E-mail: uvaly@albra.cz	<b>Bankovní účet: 424835319/0800</b> SWIFT: GIBACZPX IBAN: CZ5808000000000424835319 VS: 22600921 SS: KS: 0008 050110
---	--	--

Katalog	Položka	Počet MJ	Sazba	Cena/MJ	Sleva	Bez DPH/MJ (S DPH/MJ)	Celkem bez DPH (Celkem s DPH)
65 3000-154	Se zvířátky do pohádky - čítanka a pracovní sešit	75 ks	10%	35,00	10,00 %	28,64 (31,50)	2 147,73 (2 362,50)



**Celková částka** 111 446,00 Kč

**Uhrazeno zálohou** 0,00 Kč

**Zbývá uhradit** 111 446,00 Kč

Sazba DPH	Základ	Výše DPH	Celkem
snížená 10 %	97 592,65	9 759,26	107 351,91
základní 21 %	3 383,55	710,54	4 094,09
<b>CELKEM</b>	<b>100 976,20</b>	<b>10 469,80</b>	<b>111 446,00</b>

Rozpis DPH uveden v měně CZK

Razítko a podpis odběratele

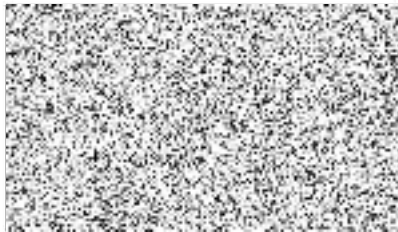



Dodavatel	<b>ALBRA, spol. s r.o.</b> Havlíčkova 197 25082 Úvaly IČ: 25141732 DIČ: CZ25141732 Společnost je zapsána v Obchodním rejstříku vedeném Městským soudem v Praze, oddíl C, vložka 53112.	Tel.: +420 281 980 201 Fax: +420 281 980 203 WWW: www.albra.cz E-mail: uvaly@albra.cz	<b>Bankovní účet: 424835319/0800</b> SWIFT: GIBACZPX IBAN: CZ5808000000000424835319 VS: 22600921 SS: KS: 0008
-----------	--	--	--

050110

**Nezrealizované položky objednávky přijaté č.****Základní škola, Praha 10, Jakutská  
2/1210, příspěvková organizace**Jakutská 1210/2  
10000 Praha

Katalog

Název

Množství