

## DODATEK Č. 1 KE SMLouvĚ O DíLO Č. 335

### Smluvní strany

---

**Základní škola Ostrava-Radvanice, Vrchlického 5, příspěvková organizace**

Vrchlického 401/5, 716 00 Ostrava- Radvanice

Zastoupena: ve věcech smluvních – Mgr. Hanou Ostřanskou, ředitelem školy

ve věcech technických – Mgr. Martinou Linhartovou, zástupkyni ředitele školy

---

IČO: 70987700  
Peněžní ústav: ČSOB a.s.  
Číslo účtu: 181783867/0300

dále jen Objednatel

a

**Kulan s.r.o.**

U Samoobsluhy 712/3, Bartovice, 717 00 Ostrava

zastoupen(a): ve věcech smluvních - Jurajem Kultanem, jednatelem

ve věcech technických – Jurajem Kultanem, jednatelem

---

IČO: 05293065  
DIČ: CZ05293062  
Peněžní ústav: Česká spořitelna a.s.  
Číslo účtu: 275990138/0300

dále jen Zhotovitel

uzavřely dnešního dne podle § 2586 a násl. Zákona č. 89/2021 Sb., občanský zákoník, v platném znění  
(dále také jen „Občanský zákoník“), tento

**Dodatek č. 1 ke smlouvě o dílo č. 335**

### I.

#### Úvodní ustanovení

1. Dne 21. 07. 2022 uzavřely smluvní strany smlouvu o dílo č. 335 o provedení stavebních prací v rámci zakázky „**Rekonstrukce a vybavení výdejny stravy odloučeného pracoviště Bartovická 59, Ostrava-Bartovice: A: Stavební práce dle projektové dokumentace**“.
2. Smluvní strany mění tímto dodatkem shora uvedenou smlouvu o dílo následujícím způsobem.

## II. Změna smlouvy o dílo

1. Cena Díla uvedená v odstavci 1. článku VI. Cena díla, smlouvy o dílo č. 335, se z důvodu víceprací vzniklých během realizace Díla mění takto:

Původní cena dle smlouvy o dílo činila	798 168,00 Kč bez DPH
Vícepráce	133 986,59 Kč bez DPH
Nová cena díla dle tohoto dodatku činí	932 154,59 Kč bez DPH

(slovy devětsetřicetdvatisícjednostopadesátčtyři korun českých a padesátdevět haléřů bez DPH).

Přesný rozsah změn je dán položkovými rozpočty víceprací a méněprací, které jsou přílohou Dodatku č. 1.

## III. Závěrečná ujednání

1. Ostatní ustanovení smlouvy o dílo č. 335 se nemění.
2. Tento dodatek č. 1 je vypracován ve dvou vyhotoveních, z nichž každý má platnost originálu. Jedno vyhotovení obdrží Zhotovitel a druhé vyhotovení obdrží Objednatel.

Příloha č. 1 – Změnové listy

**Za objednatele**

Datum: 11.8.2022

Místo: Ostrava

**Za zhotovitele**

Datum: 22.8.2022

Místo: Ostrava



**Juraj Kultán**  
jednatel



Příloha č. 1

Položkové rozpočty víceprací a méněprací ZL 01 – ZL 03.



# REKAPITULACE STAVBY

Kód: JK\_ZS\_BARTOVICE  
Stavba: Stavební úpravy ZŠ Bartovice - Jidelna

KSO: Místo:		CC-CZ: Datum:	11. 8. 2022
Zadavatel: ZŠ Bartovice		IČ: DIČ:	
Zhotovitel: Kultan s.r.o.		IČ: DIČ:	
Projektant:		IČ: DIČ:	
Zpracovatel:		IČ: DIČ:	
Poznámka:			

<b>Cena bez DPH</b>			<b>133 986,59</b>
DPH základní snížená	Sazba daně 21,00% 15,00%	Základ daně <b>133 986,59</b> 0,00	Výše daně <b>28 137,18</b> 0,00
<b>Cena s DPH</b>	<b>v</b>	<b>CZK</b>	<b>162 123,77</b>

Projektant

Zpracovatel



Základní škola Ostrava-Radvanice,  
 příspěvková  
 organizace  
 IČ: 70987700

Datum a podpis:

Razítko

Zhotovitel

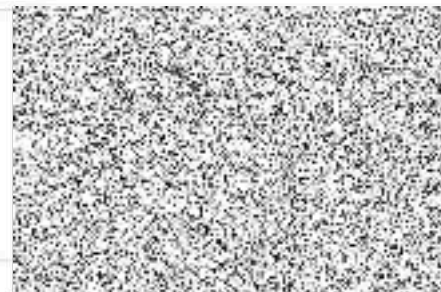

Datum a podpis:

Razítko

Datum a podpis:



# REKAPITULACE OBJEKTŮ STAVBY A SOUPISŮ PRACÍ

Kód: JK ZŠ BARTOVICE

**Stavba:** Stavební úpravy ZŠ Bartovice - Jídelna

Místo:

Datum: 11. 8. 2022

Zadavatel: ZŠ Bartovice

Projektant:

Zhotovitel: Kultán s.r.o.

Zpracovatel:

Kód	Popis	Cena bez DPH [CZK]	Cena s DPH [CZK]
<b>Náklady z rozpočtů</b>		<b>133 986,59</b>	<b>162 123,77</b>
<b>SKOLA_V CP_MNP</b>	<b>Škola Bartovice VCP a MNP</b>	133 986,59	162 123,77
ZL01	Změna výdejního okna	23 463,54	28 390,88
ZL02	Výměna radiátoru v m.č. 1.03	20 500,00	24 805,00
ZL03	Povrchové úpravy - jídelna	90 023,05	108 927,89





# KRYCÍ LIST SOUPISU PRACÍ

Stavba:

Stavební úpravy ZŠ Bartovice - Jídelna

Objekt:

SKOLA\_VCP\_MNP - Škola Bartovice VCP a MNP

Soupis:

**ZL01 - Změna výdejního okna**

KSO:

Místo:

CC-CZ:

Datum:

11. 8. 2022

Zadavatel:

ZŠ Bartovice

IČ:

DIČ:

Zhotovitel:

Kultan s.r.o.

IČ:

DIČ:

Projektant:

IČ:

DIČ:

Zpracovatel:

IČ:

DIČ:

Poznámka:

Náklady z rozpočtu	23 463,54
Ostatní náklady	0,00
<b>Cena bez DPH</b>	<b>23 463,54</b>

	Základ daně	Sazba daně	Výše daně
DPH základní	23 463,54	21,00%	4 927,34
snížená	0,00	15,00%	0,00

**Cena s DPH v CZK 28 390,88**

Projektant

Zpracovatel

Základní škola Ostrava-Radvanice,  
Vrchlického 5, příspěvková  
organizace, IČ: 70987700

Datum a podpis:

11. 8. 2022

Razítko

Datum a podpis:

Razítko



Zhotovitel

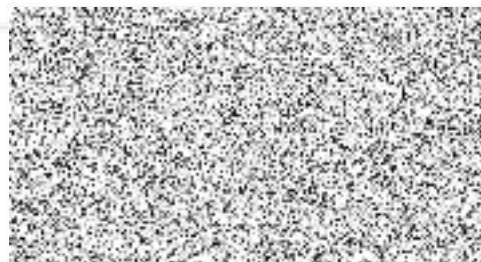

Datum a podpis:

Razítko

Datum a podpis:

Razítko



# REKAPITULACE ČLENĚNÍ SOUPISU PRACÍ

Stavba:

Stavební úpravy ZŠ Bartovice - Jídelna

Objekt:

SKOLA\_VCP\_MNP - Škola Bartovice VCP a MNP

Soupis:

ZL01 - Změna výdejního okna

Místo:

Datum: 11. 8. 2022

Zadavatel:

ZŠ Bartovice

Projektant:

Zhotovitel:

Kultán s.r.o.

Zpracovatel:

Kód dílu - Popis

Cena celkem [CZK]

## 1) Náklady ze soupisu prací

**23 463,54**

### HSV - Práce a dodávky HSV

**-21 197,22**

3 - Svislé a kompletní konstrukce

1 661,00

64 - Výplně otvorů

-28 550,00

96 - Bourání konstrukci

3 635,90

9 - Ostatní konstrukce a práce, bourání

784,70

D96 - Přesuny suti a vybouraných hmot

1 244,81

99 - Staveništní přesun hmot

26,37

### PSV - Práce a dodávky PSV

**44 660,76**

766 - Konstrukce truhlářské

10 582,74

786 - Dokončovací práce - čalounické úpravy

34 078,02

## 2) Ostatní náklady

**0,00**

## Celkové náklady za stavbu 1) + 2)

**23 463,54**



# SOUPIS PRACÍ

Stavba:

Stavební úpravy ZŠ Bartovice - Jídelna

Objekt:

SKOLA\_VCP\_MNP - Škola Bartovice VCP a MNP

Soupis:

**ZL01 - Změna výdejního okna**

Místo:

Datum: 11. 8. 2022

Zadavatel:

ZŠ Bartovice

Projektant:

Zhotovitel:

Kultan s.r.o.

Zpracovatel:

PČ	Typ	Kód	Popis	MJ	Množství	J.cena [CZK]	Cena celkem [CZK]
----	-----	-----	-------	----	----------	--------------	-------------------

## Náklady soupisu celkem

**23 463,54**

D	HSV		Práce a dodávky HSV				-21 197,22
D	3		Svislé a kompletní konstrukce				1 661,00
1	K	317121047RT2	Překlady pórobetonové nenosné délky 1240 mm, šířky 100 mm, výšky 249 mm	kus	1,000	891,00	891,00
	VV		"nový otvor -dveře mezi m.č. 1.01 a 1.02" 1,0		1,000		
	VV		Součet		1,000		
2	K	317142424	Překlad nenosný pórobetonový š 100 mm v do 250 mm na tenkovrstvou maltu dl přes 1250 do 1500 mm	kus	1,000	770,00	770,00
	VV		"nový otvor - výdejní okno mezi m.č. 1.01 a 1.02"1		1,000		
	VV		Součet		1,000		
D	64		Výplně otvorů				-28 550,00
3	K	64004	D+M Posuvné okno, dle PD	kus	-1,000	28 550,00	-28 550,00
D	96		Bourání konstrukcí				3 635,90
4	K	970231100R00	Řezání cihelného zdiva hloubka řezu 100 mm	m	10,300	353,00	3 635,90
	VV		"nový otvor -dveře mezi m.č. 1.01 a 1.02" 2,3*2+0,8		5,400		
	VV		"nový otvor - výdejní okno mezi m.č. 1.01 a 1.02"1,1*2+1,35*2		4,900		
	VV		Součet		10,300		
D	9		Ostatní konstrukce a práce, bourání				784,70
5	K	971038521	Vybourání otvorů ve zdivu z dutých tvárnic nebo příčkových pl do 1 m2 tl do 100 mm	m2	3,325	236,00	784,70
	VV		"nový otvor -dveře mezi m.č. 1.01 a 1.02" 2,3*0,8		1,840		
	VV		"nový otvor - výdejní okno mezi m.č. 1.01 a 1.02"1,1*1,35		1,485		
	VV		Součet		3,325		
D	D96		Přesuny suti a vybouraných hmot				1 244,81
6	K	979011211R00	Svislá doprava suti a vybouraných hmot nošením za prvé podlaží nad základním podlažím	t	0,389	730,00	283,97
7	K	979081111R00	Odvoz suti a vybouraných hmot na skládku do 1 km	t	0,389	255,00	99,20
8	K	979081121R00	Odvoz suti a vybouraných hmot na skládku příplatek za každý další 1 km	t	5,835	15,00	87,53
	VV		0,389*15 *Přepočtené koeficientem množství		5,835		
9	K	979087311R00	Vodorovné přemístění suti nošením k místu nakládky vodorovné přemístění suti nošením nebo přehozením, na vzdálenost 10 m	t	0,389	300,00	116,70
	P		<i>Poznámka k položce: nebo vybouraných hmot nošením nebo přehazováním k místu nakládky přístupnému normálním dopravním prostředkům do 10 m.</i>				
10	K	979990107R00	Poplatek za skládku směs betonu, cihel a dřeva, skupina 17 09 04 z Katalogu odpadů	t	0,389	1 690,00	657,41
D	99		Staveništní přesun hmot				26,37
11	K	999281108R00	Přesun hmot pro opravy a údržbu objektů pro opravy a údržbu dosavadních objektů včetně vnějších plášťů výšky do 12 m,	t	0,033	799,00	26,37
	P		<i>Poznámka k položce: oborů 801, 803, 811 a 812</i>				
D	PSV		Práce a dodávky PSV				44 660,76
D	766		Konstrukce truhlářské				10 582,74
12	K	766660171	Montáž dveřních křidel otvíravých jednokřídlových š do 0,8 m do obložkové zárubně	kus	1,000	821,00	821,00
	VV		"nový otvor -dveře mezi m.č. 1.01 a 1.02" 1,0		1,000		
	VV		Součet		1,000		



PČ	Typ	Kód	Popis	MJ	Množství	J.cena [CZK]	Cena celkem [CZK]
13	M	61162073	dveře jednokřídlé voštinové povrch laminátový plné 700x1970-2100mm	kus	1,000	2 990,00	2 990,00
14	K	766660728	Montáž dveřního interiérového kování - zámku	kus	1,000	112,00	112,00
15	M	54924013	zámek zadlabací vložkový pravolevý rozteč 72x60mm	kus	1,000	182,00	182,00
16	K	766660729	Montáž dveřního interiérového kování - štítku s klikou	kus	1,000	180,00	180,00
17	M	54914124	kování rozetové koule/klika	kus	1,000	670,00	670,00
18	K	766682111	Montáž zárubní obložkových pro dveře jednokřídlové tl stěny do 170 mm	kus	1,000	1 440,00	1 440,00
19	M	61182307	zárubeň jednokřídlá obložková s laminátovým povrchem tl stěny 60-150mm rozměru 600-1100/1970, 2100mm	kus	1,000	4 110,00	4 110,00
20	K	998766201	Přesun hmot procentní pro kce truhlářské v objektech v do 6 m	%	105,050	0,74	77,74
D 786			Dokončovací práce - čalounické úpravy				34 078,02
21	K	786614R00	Dodávka a montáž rolety ovládané manuálně, 1750 x 1250 mm	kus	1,000	21 150,00	21 150,00
22	K	786614R01	Dodávka a montáž rolety ovládané manuálně, 1100 x 1100 mm	kus	1,000	12 860,00	12 860,00
23	K	998786201	Přesun hmot procentní pro stínění a čalounické úpravy v objektech v do 6 m	%	340,100	0,20	68,02





# KRYCÍ LIST SOUPISU PRACÍ

Stavba:

Stavební úpravy ZŠ Bartovice - Jídelna

Objekt:

SKOLA\_VCP\_MNP - Škola Bartovice VCP a MNP

Soupis:

**ZL02 - Výměna radiátoru v m.č. 1.03**

KSO:

Místo:

CC-CZ:

Datum:

11. 8. 2022

Zadavatel:

ZŠ Bartovice

IČ:

DIČ:

Zhotovitel:

Kultan s.r.o.

IČ:

DIČ:

Projektant:

IČ:

DIČ:

Zpracovatel:

IČ:

DIČ:

Poznámka:

Náklady z rozpočtu				20 500,00
Ostatní náklady				0,00
<b>Cena bez DPH</b>				<b>20 500,00</b>
	Základ daně	Sazba daně	Výše daně	
DPH základní	20 500,00	21,00%	4 305,00	
snížená	0,00	15,00%	0,00	
<b>Cena s DPH</b>		<b>v CZK</b>		<b>24 805,00</b>

Projektant

Zpracovatel

Datum a podpis: 11.8.2022

Razítko

Datum a podpis:

Razítko

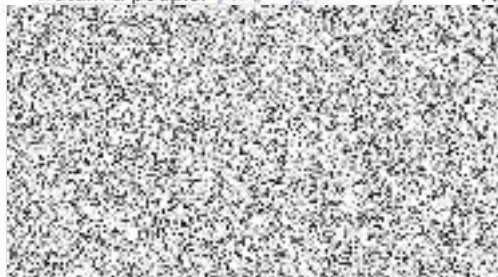

Zhotovitel



Datum a podpis:

Razítko

Datum a podpis:

Razítko



# REKAPITULACE ČLENĚNÍ SOUPISU PRACÍ

Stavba:

Stavební úpravy ZŠ Bartovice - Jídelna

Objekt:

SKOLA\_VCP\_MNP - Škola Bartovice VCP a MNP

Soupis:

ZL02 - Výměna radiátoru v m.č. 1.03

Místo:

Datum: 11. 8. 2022

Zadavatel:

ZŠ Bartovice

Projektant:

Zhotovitel:

Kultan s.r.o.

Zpracovatel:

Kód dílu - Popis

Cena celkem [CZK]

## 1) Náklady ze soupisu prací

**20 500,00**

PSV - Práce a dodávky PSV

20 500,00

735 - Ústřední vytápění - otopná tělesa

20 500,00

## 2) Ostatní náklady

**0,00**

**Celkové náklady za stavbu 1) + 2)**

**20 500,00**



# SOUPIS PRACÍ

Stavba:

Stavební úpravy ZŠ Bartovice - Jídelna

Objekt:

SKOLA\_VCP\_MNP - Škola Bartovice VCP a MNP

Soupis:

**ZL02 - Výměna radiátoru v m.č. 1.03**

Místo:

Datum: 11. 8. 2022

Zadavatel: ZŠ Bartovice

Projektant:

Zhotovitel: Kultán s.r.o.

Zpracovatel:

PČ	Typ	Kód	Popis	MJ	Množství	J.cena [CZK]	Cena celkem [CZK]
<b>Náklady soupisu celkem</b>							<b>20 500,00</b>
D	PSV		Práce a dodávky PSV				20 500,00
D	735		Ústřední vytápění - otopná tělesa				20 500,00
1	K	735152R01	Demontáž původního tělesa, dodávka a montáž nového tělesa, vč. úpravy potrubí, termostické hlavice, vypuštění a napuštění vody	kus	2,000	10 250,00	20 500,00



# KRYCÍ LIST SOUPISU PRACÍ

Stavba:

Stavební úpravy ZŠ Bartovice - Jídelna

Objekt:

SKOLA\_VCP\_MNP - Škola Bartovice VCP a MNP

Soupis:

**ZL03 - Povrchové úpravy - jídelna**

KSO:

Místo:

CC-CZ:

Datum:

11. 8. 2022

Zadavatel:

ZŠ Bartovice

IČ:

DIČ:

Zhotovitel:

Kultán s.r.o.

IČ:

DIČ:

Projektant:

IČ:

DIČ:

Zpracovatel:

IČ:

DIČ:

Poznámka:

Náklady z rozpočtu				90 023,05
Ostatní náklady				0,00
<b>Cena bez DPH</b>				<b>90 023,05</b>
	Základ daně	Sazba daně	Výše daně	
DPH základní	90 023,05	21,00%	18 904,84	
snížená	0,00	15,00%	0,00	
<b>Cena s DPH</b>		<b>v CZK</b>		<b>108 927,89</b>

Projektant

Zpracovatel

Datum a podpis:

*M. P. KOLP*

Razítko

Datum a podpis:

Razítko

Vřelického 5, příspěvková  
organizace, IČ: 70987700

-1-

Zhotovitel

Datum a podpis:

Razítko

Datum a podpis:

Razítko

# REKAPITULACE ČLENĚNÍ SOUPISU PRACÍ

Stavba:

Stavební úpravy ZŠ Bartovice - Jídelna

Objekt:

SKOLA\_VCP\_MNP - Škola Bartovice VCP a MNP

Soupis:

**ZL03 - Povrchové úpravy - jídelna**

Místo:

Datum:

11. 8. 2022

Zadavatel:

ZŠ Bartovice

Projektant:

Zhotovitel:

Kultán s.r.o.

Zpracovatel:

Kód dílu - Popis

Cena celkem [CZK]

<b>1) Náklady ze soupisu prací</b>	<b>90 023,05</b>
hsv - Práce a dodávky HSV	48 492,09
61 - Úpravy povrchů vnitřní	43 541,27
96 - Bourání konstrukcí	1 625,18
D96 - Přesuny suti a vybouraných hmot	2 080,00
99 - Staveništní přesun hmot	1 245,64
PSV - Práce a dodávky PSV	41 530,96
763 - Konstrukce suché výstavby	39 255,71
784 - Malby	2 275,25
<b>2) Ostatní náklady</b>	<b>0,00</b>
<b>Celkové náklady za stavbu 1) + 2)</b>	<b>90 023,05</b>



# SOUPIS PRACÍ

Stavba:

Stavební úpravy ZŠ Bartovice - Jídelna

Objekt:

SKOLA\_VCP\_MNP - Škola Bartovice VCP a MNP

Soupis:

ZL03 - Povrchové úpravy - jídelna

Místo:

Datum: 11. 8. 2022

Zadavatel:

ZŠ Bartovice

Projektant:

Zhotovitel:

Kultán s.r.o.

Zpracovatel:

PČ	Typ	Kód	Popis	MJ	Množství	J.cena [CZK]	Cena celkem [CZK]
<b>Náklady soupisu celkem</b>							<b>90 023,05</b>
D	hsv		Práce a dodávky HSV				48 492,09
D	61		Úpravy povrchů vnitřní				43 541,27
1	K	602011141R00	Omítka stěn z hotových směsí vrstva štuková, vápenná, tloušťka vrstvy 2 mm,	m2	65,007	169,00	10 986,18
	P		<i>Poznámka k položce:</i> <i>po jednotlivých vrstvách</i>				
	VV		(8,0+4,9*2)*3,56		63,368		
	VV		-1,21*1,86*2+(1,21*2+1,86)*0,6*2		0,635		
	VV		-1,0*2,02+(1,0+2,02*2)*0,6		1,004		
	VV		Součet		65,007		
2	K	602016193R00	Omítka stěn z hotových směsí Doplnkové práce pro omítky stěn z hotových směsí hloubková penetrace stěn akrylátová	m2	65,007	42,00	2 730,29
	P		<i>Poznámka k položce:</i> <i>po jednotlivých vrstvách</i>				
	VV		(8,0+4,9*2)*3,56		63,368		
	VV		-1,21*1,86*2+(1,21*2+1,86)*0,6*2		0,635		
	VV		-1,0*2,02+(1,0+2,02*2)*0,6		1,004		
	VV		Součet		65,007		
3	K	610991002R00	Začišťovací okenní lišta pro omítku tl. 9 mm	m	9,680	53,00	513,04
	P		<i>Poznámka k položce:</i> <i>nalepení a odříznutí po dokončení omítek</i>				
	VV		(1,12+1,86*2)*2		9,680		
	VV		Součet		9,680		
4	K	610991111R00	Zakrývání výplní vnitřních otvorů, předmětů apod. fólií Pe 0,05-0,2 mm	m2	6,186	41,00	253,63
	P		<i>Poznámka k položce:</i> <i>kteřé se zřizují před úpravami povrchu, a obalení osazených dveřních zárubní před znečištěním při úpravách povrchu nástřikem plastických malovin včetně pozdějšího odkrytí,</i>				
	VV		1,12*1,86*2+1,0*2,02		6,186		
	VV		Součet		6,186		
5	K	612421311R00	Oprava vnitřních vápenných omítek stěn v množství opravované plochy přes 10 do 30 %, hrubých	m2	65,007	142,00	9 230,99
	VV		(8,0+4,9*2)*3,56		63,368		
	VV		-1,21*1,86*2+(1,21*2+1,86)*0,6*2		0,635		
	VV		-1,0*2,02+(1,0+2,02*2)*0,6		1,004		
	VV		Součet		65,007		
6	K	612481211RT8	Vyztužení povrchu vnitřních stěn sklotextilní síťovinou s dodávkou síťoviny a stěrkového tmelu	m2	65,007	305,00	19 827,14
	VV		(8,0+4,9*2)*3,56		63,368		
	VV		-1,21*1,86*2+(1,21*2+1,86)*0,6*2		0,635		
	VV		-1,0*2,02+(1,0+2,02*2)*0,6		1,004		
	VV		Součet		65,007		
D	96		Bourání konstrukcí				1 625,18
7	K	978013141R00	Otlučení omítek vápenných nebo vápenocementových vnitřních s vyškrabáním spár, s očištěním zdiva stěn, v rozsahu do 30 %	m2	65,007	25,00	1 625,18
	VV		(8,0+4,9*2)*3,56		63,368		
	VV		-1,21*1,86*2+(1,21*2+1,86)*0,6*2		0,635		
	VV		-1,0*2,02+(1,0+2,02*2)*0,6		1,004		
	VV		Součet		65,007		
D	D96		Přesuny suti a vybouraných hmot				2 080,00
8	K	979011211R00	Svislá doprava suti a vybouraných hmot nošením za prvé podlaží nad základním podlažím	t	0,650	730,00	474,50
9	K	979081111R00	Odvoz suti a vybouraných hmot na skládku do 1 km	t	0,650	255,00	165,75
10	K	979081121R00	Odvoz suti a vybouraných hmot na skládku příplatek za každý další 1 km	t	9,750	15,00	146,25

PČ	Typ	Kód	Popis	MJ	Množství	J.cena [CZK]	Cena celkem [CZK]
	vv		0,65*15 Přepočtené koeficientem množství		9,750		
11	K	979087311R00	Vodorovné přemístění suti nošením k místu nakiádky vodorovné přemístění suti nošením nebo přehozením, na vzdálenost 10 m	t	0,650	300,00	195,00
	P		<i>Poznámka k položce: nebo vybouraných hmot nošením nebo přehazováním k místu nakiádky přístupnému normálním dopravním prostředkům do 10 m,</i>				
12	K	979990107R00	Poplatek za skládku směs betonu, cihel a dřeva, skupina 17 09 04 z Katalogu odpadů	t	0,650	1 690,00	1 098,50
	D	99	Staveništní přesun hmot				1 245,64
13	K	999281108R00	Přesun hmot pro opravy a údržbu objektů pro opravy a údržbu dosavadních objektů včetně vnějších plášťů výšky do 12 m,	t	1,559	799,00	1 245,64
	P		<i>Poznámka k položce: oborů 801, 803, 811 a 812</i>				
	D	PSV	Práce a dodávky PSV				41 530,96
	D	763	Konstrukce suché výstavby				39 255,71
14	K	763131414	SDK podhled desky 1xA 15 bez izolace dvouvrstvá spodní kce profil CD+UD	m2	39,200	947,00	37 122,40
	vv		"m.č. 1.01"39,2		39,200		
	vv		Součet		39,200		
15	K	763131714	SDK podhled základní penetrační nátěr	m2	39,200	40,40	1 583,68
	vv		39,2		39,200		
16	K	998763401	Přesun hmot procentní pro sádkartonové konstrukce v objektech v do 6 m	%	387,061	1,42	549,63
	D	784	Malby				2 275,25
17	K	784402802R00	Odstranění maleb oškrabáním, v místnostech přes 3,8 m do 5 m	m2	65,007	35,00	2 275,25
	vv		(8,0+4,9*2)*3,56		63,368		
	vv		-1,21*1,86*2+(1,21*2+1,86)*0,6*2		0,635		
	vv		-1,0*2,02+(1,0+2,02*2)*0,6		1,004		
	vv		Součet		65,007		