

**Pozemkový fond České republiky**

Sídlo: Praha 3, Husinecká 1024/11a, PSČ 130 00

zastoupený Ing. arch. Jiřinou Böhmovou, předsedkyní výkonného výboru

a RNDr. Richardem Chvojkou, CSc., členem výkonného výboru

IČ: 45797072

DIČ: CZ45797072

Zapsán v obchodním rejstříku vedeném Městským soudem v Praze, odd. A, vložka 6664

Bankovní spojení: GE Money Bank, s.s.

č. účtu 150179966/0600

(dále jen „pronajímatel“)

- na straně jedné -

a

**Dopravní podnik hl. m. Prahy, a.s.**

Sídlo: Sokolovská 217/42, 190 22 Praha 9

IČ: 00005886

DIČ: CZ00005886

Zapsána v obchodním rejstříku vedeném Městským soudem v Praze, oddíl B, vložka 847

zastoupena na základě smlouvy č. 9000 uzavřené dne 20.11.1997, ve znění pozdějších

dodatků, společností **Inženýring dopravních staveb, a.s.**, sídlo: Praha 2, Na Moráni 3/360,

PSČ 128 01, IČ 60194260, DIČ: CZ60194260, zapsanou v obchodním rejstříku vedeném

Městským soudem v Praze, oddíl B, vložka 2447

osoba oprávněná jednat za právnickou osobu: Ing. Bohumil Kvasnička – předseda představenstva

(dále jen "nájemce")

- na straně druhé -

uzavírají tento

**dodatek č. 1  
k nájemní smlouvě č. 25N03/01**

**Čl. I**

Smluvní strany uzavřely dne 7.5.2003 nájemní smlouvu č. 25N03/01 (dále jen "smlouva").

**Čl. II**

Na základě smlouvy je nájemce povinen platit pronajímateli roční nájemné ve výši **304 680,- Kč** (slovy: tři sta čtyřicet tisíc šest set osmdesát korun českých).



### Čl. III

Smluvní strany se dohodly na tom, že nájemné specifikované v čl. II tohoto dodatku bude sníženo z důvodu změny předmětu nájmu na částku **296 430,- Kč** (slovy: dvěstědevadesátšesttisícčtyřistatřicet korun českých).

Výpočet nájemného:  $9881 \text{ m}^2 * 30 \text{ Kč} = 296\,430,- \text{ Kč}$

Předmět nájemní smlouvy č. 25N03/01 byl zúžen o položku č. 110 – část pův. pozemku p.č. 547/1 v k.ú. Letňany (zábor  $558 \text{ m}^2$ ) a u položky č. 104 – část původního pozemku p.č. 547/1 v k.ú. Letňany (nyní pozemek p.č. 547/50) byl zvýšen zábor z původních  $3751 \text{ m}^2$  na  $4034 \text{ m}^2$ .

Pozemky, který zůstávají v pronájmu:

obec	katastrální území	druh evidence	parcela č.	druh pozemku	výměra	zábor	označení v záboru
Praha	Vysočany	KN	1686/1	orná půda	$20666 \text{ m}^2$	$91 \text{ m}^2$	50
Praha	Vysočany	KN	1686/23	orná půda	$15416 \text{ m}^2$	$5756 \text{ m}^2$	54
Praha	Letňany	KN	547/50	orná půda	$17546 \text{ m}^2$	$4034 \text{ m}^2$	104

K 1.10.2006 je nájemce povinen zaplatit částku **296 430,- Kč** (slovy: dvěstědevadesátšesttisícčtyřistatřicet korun českých).

### Čl. IV

Tento dodatek nabývá platnosti a účinnosti dnem podpisu oběma smluvními stranami.

### Čl. V

Tento dodatek je vyhotoven v pěti stejnopísech stejnopísech, z nichž každý má platnost originálu. Čtyři stejnopisy přebírá nájemce a jeden je určen pro pronajímatele.

### Čl. VI

Smluvní strany po přečtení tohoto dodatku prohlašují, že s jeho obsahem souhlasí a že je shodným projevem jejich vážné a svobodné vůle, a na důkaz toho připojují své podpisy.



29-05-2006

V Praze dne .....

V Praze dne 6.6.2006

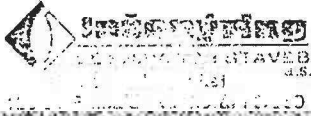

Dopravní podnik hl. m. Prahy, a. s.  
zastoupený společností  
Inženýring dopravních staveb, a.s.

B. K.

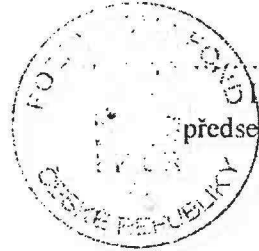

Ing. arch. Jiřina Böhmová  
předsedkyně výkonného výboru PF ČR



RNDr. Richard Chvojka, CSc.  
člen výkonného výboru PF ČR

Za sprá  
.....



podpis

