

(Dále jen „Dodatek“) uzavřený mezi:

Dodavatelem: Teplárny Brno, a.s., Okružní 828/25, 638 00 Brno, IČ: 46347534, DIČ: CZ46347534
Web: www.teplarny.cz, Email: energie@teplarny.cz, Tel.: 545 162 345,
Číslo účtu: 115-1670980217/0100, Číslo licence pro obchod s elektřinou: 140705320, a**Zákazníkem:** Kategorie: Domácnost Podnikatel

Titul: Jméno: Příjmení: Datum narození:

Obchodní firma: **Základní škola Brno, Svážná 9, příspěvková organizace** IČO: 48511927 DIČ:**Adresa trvalého bydliště / sídla firmy:**Ulice: **Svážná** Č. popisné: 438 Č. orientační: 9
Obec: **Brno - Nový Lískovec** PSČ: 634 00
Zapsaná v OR / ŽR vedeném: Oddíl: Vložka:

Osoba oprávněna jednat za Zákazníka:

Specifikace odběrného místa:Ulice: **Svážná** Č. popisné: 438 Č. orientační: 9
Obec: **Brno - Nový Lískovec** PSČ: 634 00
EAN: **859182400200386084** Číslo elektroměru: Distribuční území: **EG.D, a.s**
Typ odběrného místa: Typ měření: **B** Předpokládaná roční spotřeba: **VT: 20,313 NT: 181,879 MWh**
Distribuční sazba: **C35d** Počet fází: **1 X 3** Hodnota jističe před elektroměrem: **400,00 A**Smluvní strany se dohodly na novém znění Smlouvy o sružených službách dodávky elektřiny (dále jen „Smlouva“) pro uvedené odběrné místo následovně:
Odstavec Doba platnosti smlouvy se ruší a nahrazuje se tímto zněním:Doba platnosti smlouvy:
Smlouva se uzavírá na dobu určitou do 31. 12. 2024.

Dotčená ustanovení odstavce Cena a její splatnost se nahrazují tímto zněním:

Cena a její splatnost:**Sjednaný produkt: Individuální fixní cena****Dodavatel a Zákazník se dohodli, že pro období od 01. 01. 2023 do 31. 12. 2024 sjednávají cenu za dodávku elektřiny stanovenou v Ceníku dodávky elektřiny ve sjednaném produktu (příloha č. 1).**
Zákazník se zavazuje po dobu odběru elektřiny podle platné Smlouvy nevstupovat s žádným jiným obchodníkem do smluvního vztahu, týkajícího se dodávek elektřiny nebo sružených služeb dodávek elektřiny Zákazníkovi, který by narušoval plnění Smlouvy. V případě porušení této povinnosti a nedodržení smluvního vztahu je Dodavatel oprávněn nárokovat na zákazníkovi smluvní pokutu ve výši 6 měsíčních záloh nebo 2 čtvrtletní zálohy uvedených v rozpisu záloh. V případě, že nejsou stanoveny zálohy, jednu polovinu ročních nákladů na elektřinu, ode dne obdržení výzvy Dodavatele k jejímu uhrazení. Totéž platí v případě nedodržení délky smluvního vztahu.

Ostatní ustanovení Smlouvy zůstávají beze změny.

Datum a místo podpisu: **BRNO 28.7.2022**

Podpis Zákazníka:

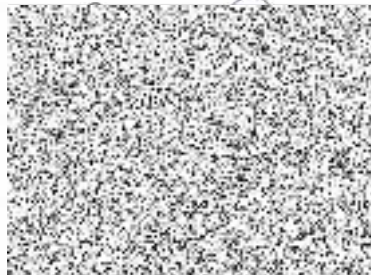
Datum a místo podpisu: **- 3 - 08 - 2022 Brno**

Podpis Dodavatele:

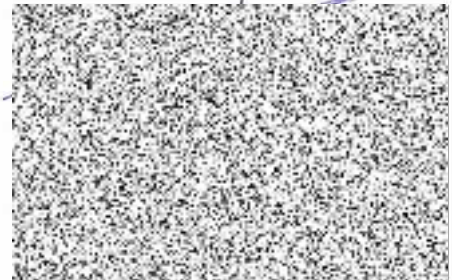

Orientační ceník koncových cen dodávky elektřiny včetně regulovaných plateb* a DPH** na distribučním území EG.D, a.s. pro zákazníky kategorie C - PODNIKATELÉ.

region: EG.D, a.s.

Pásmo produktu	Dodávka Teplárny Brno Cena za dodávku			Distribuce EG.D, a.s. Cena za distribuci																Ostatní regulované služby				Daně	Celková jednotková cena									
	Cena za odebranou elektřinu		Měsíční platba Kč/Měs	Sazba distribuce	Cena za distribuci elektřiny		Měsíční platba za příkon v Kč/Měs dle jmenovité proudové hodnoty hlavního jističe před elektroměrem od-do v A včetně																Systémové služby Kč/MWh		Činnost OTE Kč/OM/Měs	Podpora výkupu elektřiny (POZE) dle		Daň z elektřiny Kč/MWh	Spotřebovaná elektřina		Měsíční platby Kč/Měs	Podpora výkupu elektřiny (POZE)****		
	VT	NT			VT	NT	3x10	3x15	3x16	3x20	3x25	3x32	3x40	3x50	3x63	3x80	3x100	3x125	nad 3x160	nad 1x25 za A	Kč/MWh	Kč/OM/Měs				jističe Kč/A/Měs	spotřeba Kč/MWh		Kč/MWh	Kč/MWh		Kč/Měs	jističe Kč/A/Měs	spotřeba Kč/MWh
	Kč/MWh	Kč/MWh			Kč/MWh	Kč/MWh	1x25	3x16	3x25	3x32	3x40	3x50	3x63	3x80	3x100	3x125	3x160	3x160	3x160	3x160	3x160	Kč/MWh				Kč/OM/Měs	Kč/A/Měs		Kč/MWh	Kč/MWh		Kč/MWh	Kč/MWh	Kč/A/Měs
Jednotarif	7785 9420	-	30 36	CD1d	3085,97	-	28	45	56	71	90	113	141	178	226	282	353	451	2,82	0,94	113,53	4,20	11,84	495,00	28,30	11012,80	-	-	-	-	-	-		
					3734,02	-	34	54	68	86	109	137	171	215	273	341	427	546	3,41	1,14						13325,49	-							
					2554,06	-	74	118	147	184	235	294	368	463	588	735	919	1176	7,35	2,45						10480,89	-							
Akumulace	7785 9420	7785 9420	30 36	C25d	1259,07	-	593	949	1187	1484	1899	2374	2967	3738	4747	5934	7418	9494	59,34	19,78	113,53	4,20	11,84	495,00	28,30	9185,90	-	-	-	-	-	-		
					1523,47	-	718	1148	1436	1796	2298	2873	3590	4523	5744	7180	8976	11488	71,80	23,93						10117,48	8116,09							
					2190,65	189,26	145	232	290	363	465	581	726	915	1162	1452	1815	2323	14,52	4,84						12242,15	9820,47							
Kombinace	7785 9420	7785 9420	30 36	C26d	1110,34	189,26	379	593	742	927	1187	1483	1854	2336	2966	3708	4635	5933	37,08	12,36	113,53	4,20	11,84	495,00	28,30	9037,17	8116,09	-	-	-	-	-		
					1343,51	229,00	449	718	898	1122	1436	1794	2243	2827	3589	4487	5608	7179	44,87	14,96						10934,98	9820,47							
					2190,65	189,26	138	221	276	345	441	552	690	869	1104	1379	1724	2207	13,79	4,60						10117,48	8116,09							
Přímotop	7785 9420	7785 9420	30 36	C35d	896,00	189,26	445	712	890	1113	1425	1781	2226	2805	3562	4452	5565	7123	44,52	14,84	113,53	4,20	11,84	495,00	28,30	8822,83	8116,09	-	-	-	-	-		
					1084,16	229,00	538	862	1077	1347	1724	2155	2693	3394	4310	5387	6734	8619	53,87	17,96						12242,15	9820,47							
					257,97	189,26	452	723	904	1130	1446	1807	2259	2846	3614	4518	5648	7229	45,18	15,06						8184,80	8116,09							
Veřejné osvětlení	7785 9420	-	30 36	C45d, C56d	312,14	229,00	547	875	1094	1367	1750	2186	2733	3444	4373	5467	6834	8747	54,67	18,22	113,53	4,20	11,84	495,00	28,30	9903,61	9820,47	-	-	-	-	-		
					3085,97	189,26	452	723	904	1130	1446	1826	2305	2934	3823	5567	8750	14961	93,51	31,17						11012,80	8116,09							
					257,97	189,26	362	578	723	904	1157	1446	1808	2277	2892	3615	4519	5784	36,15	12,05						13325,49	9820,47							
Veřejné osvětlení	7785 9420	-	30 36	C62d	364,15	-	135	216	269	337	431	539	674	849	1078	1347	1684	2155	13,47	4,49	113,53	4,20	11,84	495,00	28,30	8290,98	-	-	-	-	-	-		
					440,62	-	163	261	325	408	522	652	816	1027	1304	1630	2038	2608	16,30	5,43						10032,09	-							
					312,14	229,00	438	699	875	1094	1400	1750	2188	2755	3499	4374	5468	6999	43,74	14,58						9903,61	9820,47							

Poznámky a vysvětlivky

VT - vysoký tarif, NT - nízký tarif, A - Ampér, MWh - Megawatthodina (1 MWh=1000 kWh)
 * Platba za distribuci, systémové služby, činnost OTE a platba za POZE jsou jako související služby v elektroenergetice regulované. V ceníku jsou uvedeny ceny podle Cenového rozhodnutí Energetického regulačního úřadu č. 8/2021 a 9/2021, účinného od 1.1.2022.
 ** DPH se počítá z konečné fakturované částky - zobrazená cena s DPH je zaokrouhlena, orientační - sazba DPH je 21%.
 *** nad 3x160 A za A pro D 57d
 **** Platba za POZE se vypočítá jako součin hodnoty hlavního jističe, počtu fází, měsíců a ceny Kč/A/Měs nebo jako součin odebraného množství elektřiny a ceny Kč/MWh. Do vyúčtování se započítává vždy nižší částka z těchto výpočtů.

Společná ustanovení

- Tento ceník obsahuje ceny (a podmínky pro jejich stanovení) elektřiny dodávané Zákazníkům společností Teplárny Brno, a.s., Okružní 828/25, 638 00 Brno, IČ: 46347534, stanovené v souladu se zákonem o cenách 526/1990 Sb. v platném znění a ostatními obecně závaznými právními předpisy.
- Spotřebou elektřiny vzniká povinnost platby daně z elektřiny podle zákona č. 261/2007 Sb. v platném znění, cena elektřiny bude o příslušnou daň navýšena kromě případů v zákoně uvedených.
- Celková cena za období odečtu (která je fakturována) se stanoví jako součet celkové ceny za odebranou elektřinu stanovené za toto období a celkové ceny měsíčních plateb stanovené za toto období dle tohoto ceníku a celkové ceny za ostatní regulované služby a celkové ceny za distribuci stanovené za toto období v souladu s příslušným rozhodnutím orgánu státní správy a smlouvou o distribuci, na základě které je společností Teplárny Brno, a.s. pro příslušného zákazníka poskytována distribuční kapacita.
- Uvedená platba za související služby v elektroenergetice je stanovena podle Cenového rozhodnutí Energetického regulačního úřadu č. 8/2021 a 9/2021 a platného nařízení vlády. V případě, že Energetický regulační úřad změní regulované ceny uvedené v tomto ceníku, dodavatel je povinen účtovat regulované ceny podle aktuálně platné legislativy. Uvedené regulované ceny jsou proto orientační.
- Platnost nabídky dle ceníku je: **dle akceptace** Teplárny Brno, a.s. si po tomto termínu vyhrazují právo nabídku aktualizovat.
- Cena za dodávku dle ceníku je fixní: **do 31.12.2024** (Při uzavření Smlouvy podle platné nabídky.)

Pásmo produktu

Podmínkou pro výběr pásma produktu je přiznaná odpovídající distribuční sazba dle platného Cenového rozhodnutí, ke které se daně pásma produktu váže. Pásmo produktu je možno měnit 1x za 12 měsíců.

Ceník rozšířených služeb

platný od 1.6.2017 (ceny včetně DPH 21%):

- Vystavení 1. upomínky 0 Kč
- Vystavení 2. upomínky 121 Kč
- Vystavení duplikátu faktury 0 Kč
- Vystavení mimořádné faktury 121 Kč
- Vystavení splátkového kalendáře 121 Kč
- Vystavení potvrzení o bezdlužnosti 121 Kč
- Znovupřipojení odběrného místa 121 Kč
- Zastavení požadavku na odpojení 121 Kč
- Splatnost poplatků je 14 dní od vystavení.

Mimořádný odečet požadovaný Zákazníkem je zpoplatněn dle ceníku provozovatele distribuční soustavy EG.D, a.s. a fakturován Dodavatelem Zákazníkovi. Poplatek za znovupřipojení je dále zpoplatněn dle ceníku EG.D, a.s. a placen na účet EG.D, a.s.



34T

(Dále jen „Dodatek“) uzavřený mezi:

Dodavatelem: Teplárny Brno, a.s., Okružní 828/25, 638 00 Brno, IČ: 46347534, DIČ: CZ46347534
Web: www.teplarny.cz, Email: energie@teplarny.cz, Tel.: 545 162 345.
Číslo účtu: 115-1670980217/0100, Číslo licence pro obchod s elektřinou: 140705320, a

Zákazníkem: Kategorie: Domácnost Podnikatel

Titul: Jméno: Příjmení: Datum narození:

Obchodní firma: Základní škola Brno, Svážná 9, příspěvková organizace IČO: 48511927 DIČ:

Adresa trvalého bydliště / sídla firmy:

Ulice: Svážná Č. popisné: 438 Č. orientační: 9

Obec: Brno - Nový Lískovec PSČ: 634 00

Zapsaná v OR / ŽR vedeném: Oddíl: Vložka:

Osoba oprávněna jednat za Zákazníka:

Specifikace odběrného místa:

Ulice: Svážná Č. popisné: 438 Č. orientační: 9

Obec: Brno - Nový Lískovec PSČ: 634 00

EAN: 859182400202788442 **Číslo elektroměru:** Distribuční území: EG.D, a.s

Typ odběrného místa: Typ měření: C **Předpokládaná roční spotřeba:** VT: 3,769 NT: MWh

Distribuční sazba: C02d **Počet fází:** 1 X 3 **Hodnota jističe před elektroměrem:** 25,00 A

Smluvní strany se dohodly na novém znění Smlouvy o sružených službách dodávky elektřiny (dále jen „Smlouva“) pro uvedené odběrné místo následovně:

Odstavec Doba platnosti smlouvy se ruší a nahrazuje se tímto zněním:

Doba platnosti smlouvy:

Smlouva se uzavírá na dobu určitou do 31. 12. 2024.

Dotčená ustanovení odstavce Cena a její splatnost se nahrazují tímto zněním:

Cena a její splatnost:

Sjednaný produkt: Individuální fixní cena

Dodavatel a Zákazník se dohodli, že pro období od 01. 01. 2023 do 31. 12. 2024 sjednávají cenu za dodávku elektřiny stanovenou v Ceníku dodávky elektřiny ve sjednaném produktu (příloha č. 1).

Zákazník se zavazuje po dobu odběru elektřiny podle platné Smlouvy nevstupovat s žádným jiným obchodníkem do smluvního vztahu, týkajícího se dodávek elektřiny nebo sružených služeb dodávek elektřiny Zákazníkoví, který by narušoval plnění Smlouvy. V případě porušení této povinnosti a nedodržení smluvního vztahu je Dodavatel oprávněn nárokovat na Zákazníkoví smluvní pokutu ve výši 6 měsíčních záloh nebo 2 čtvrtletní zálohy uvedených v rozpisu záloh. V případě, že nejsou stanoveny zálohy, jednu polovinu ročních nákladů na elektřinu, ode dne obdržení výzvy Dodavatele k jejímu uhrazení. Totéž platí v případě nedodržení délky smluvního vztahu.

Ostatní ustanovení Smlouvy zůstávají beze změny.

Datum a místo podpisu:

BRNO 28.7.2022

Podpis Zákazníka:

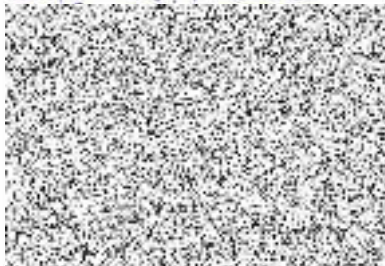

Datum a místo podpisu:

- 3 -08- 2022 | KLM

Podpis Dodavatele:

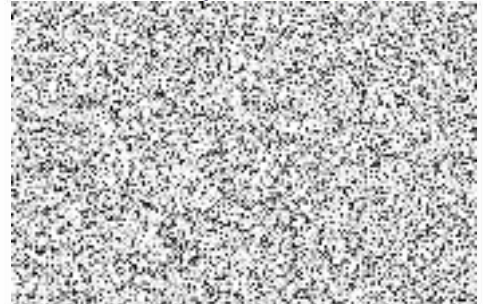

Orientační ceník koncových cen dodávky elektřiny včetně regulovaných plateb* a DPH** na distribučním území EG.D, a.s. pro zákazníky kategorie C - PODNIKATELÉ.

region: EG.D, a.s.

Pásmo produktu	Dodávka Teplárny Brno Cena za dodávku			Sazba distribuce	Distribuce EG.D, a.s. Cena za distribuci																		Ostatní regulované služby			Daně	Celková jednotková cena								
	Cena za odebranou elektřinu		Měsíční platba Kč/Měs		Cena za distribuci elektřiny		Měsíční platba za příkon v Kč/Měs dle jmenovité proudové hodnoty hlavního jističe před elektroměrem od-do v A včetně																		Systémové služby Kč/MWh		Činnost OTE Kč/OM/Měs	Podpora výkonu elektřiny (POZE) dle		Daň z elektřiny Kč/MWh	Spotřebovaná elektřina		Měsíční platby Kč/Měs	Podpora výkonu elektřiny (POZE)****	
	VT	NT			VT	NT	3x10	3x15	3x16	3x20	3x25	3x32	3x40	3x50	3x63	3x80	3x100	3x125	3x160	nad 3x160	nad 1x25	Kč/MWh	Kč/A/Měs	spotřeby Kč/MWh				Kč/MWh	Kč/MWh		Kč/MWh	Kč/MWh		Kč/A/Měs	spotřeby Kč/MWh
	Kč/MWh	Kč/MWh			Kč/MWh	Kč/MWh	Kč/MWh	Kč/MWh	Kč/MWh	Kč/MWh	Kč/MWh	Kč/MWh	Kč/MWh	Kč/MWh	Kč/MWh	Kč/MWh	Kč/MWh	Kč/MWh	Kč/MWh	Kč/MWh	Kč/MWh	Kč/MWh	Kč/MWh	Kč/MWh				Kč/MWh	Kč/MWh		Kč/MWh	Kč/MWh		Kč/MWh	Kč/MWh
Jednotarif	7785 9420	-	30 36	C01d	3085,97 3734,02	-	28	45	56	71	90	113	141	178	226	282	353	451	2,82	0,94	113,53 137,37	4,20 5,08	11,84 14,33	495,00 598,95	28,30 34,24	VT	11012,80 13325,49	NT	-	platba za dodávku + měsíční platba za příkon + činnost OTE	hodnota hl. jističe x počet fází x 16,06	maximální platba za POZE je násobkem velikosti odběru elektřiny a cenou 495 Kč/MWh			
				C02d	2554,06 3090,41	-	74	118	147	184	235	294	368	463	588	735	919	1176	7,35	2,45						10480,89 12681,88	-								
				C03d	1259,07 1523,47	-	593	949	1187	1484	1899	2374	2967	3738	4747	5934	7418	9494	59,34	19,78						9185,90 11114,94	-								
Akumulace	7785 9420	7785 9420	30 36	C25d	2190,65 2650,69	189,26 229,00	145	232	290	363	465	581	726	915	1162	1452	1815	2323	14,52	4,84	113,53 137,37	4,20 5,08	11,84 14,33	495,00 598,95	28,30 34,24	VT	10117,48 12242,15	NT	8116,09 9820,47	platba za dodávku + měsíční platba za příkon + činnost OTE	hodnota hl. jističe x počet fází x 16,06	maximální platba za POZE je násobkem velikosti odběru elektřiny a cenou 495 Kč/MWh			
				C26d	1110,34 1343,51	189,26 229,00	371	593	742	927	1187	1483	1854	2336	2966	3708	4635	5933	37,08	12,36						9037,17 10934,98	8116,09 9820,47								
				C27d	2190,65 2650,69	189,26 229,00	138	221	276	345	441	552	690	869	1104	1379	1724	2207	13,79	4,60						10117,48 12242,15	8116,09 9820,47								
Kombinace	7785 9420	7785 9420	30 36	C35d	896,00 1084,16	189,26 229,00	445	712	890	1113	1425	1781	2226	2805	3562	4452	5565	7123	44,52	14,84	113,53 137,37	4,20 5,08	11,84 14,33	495,00 598,95	28,30 34,24	VT	8822,83 10675,62	NT	8116,09 9820,47	platba za dodávku + měsíční platba za příkon + činnost OTE	hodnota hl. jističe x počet fází x 16,06	maximální platba za POZE je násobkem velikosti odběru elektřiny a cenou 495 Kč/MWh			
				C45d, C56d	257,97 312,14	189,26 229,00	452	723	904	1130	1446	1807	2259	2846	3614	4518	5648	7229	45,18	15,06						8184,80 9903,61	8116,09 9820,47								
Přímotop	7785 9420	7785 9420	30 36	C46d	3085,97 3734,02	189,26 229,00	452	723	904	1130	1446	1826	2305	2934	3823	5567	8750	14961	93,51	31,17	113,53 137,37	4,20 5,08	11,84 14,33	495,00 598,95	28,30 34,24	VT	11012,80 13325,49	NT	8116,09 9820,47	platba za dodávku + měsíční platba za příkon + činnost OTE	hodnota hl. jističe x počet fází x 16,06	maximální platba za POZE je násobkem velikosti odběru elektřiny a cenou 495 Kč/MWh			
				C55d	257,97 312,14	189,26 229,00	362	578	723	904	1157	1446	1808	2277	2892	3615	4519	5784	36,15	12,05						8184,80 9903,61	8116,09 9820,47								
				C62d	364,15 440,62	-	135	216	269	337	431	539	674	849	1078	1347	1684	2155	13,47	4,49						8290,98 10032,09	-								
Veřejné osvětlení	7785 9420	-	30 36	C62d	364,15 440,62	-	135	216	269	337	431	539	674	849	1078	1347	1684	2155	13,47	4,49	113,53 137,37	4,20 5,08	11,84 14,33	495,00 598,95	28,30 34,24	VT	8290,98 10032,09	NT	-	platba za dodávku + měsíční platba za příkon + činnost OTE	hodnota hl. jističe x počet fází x 16,06	maximální platba za POZE je násobkem velikosti odběru elektřiny a cenou 495 Kč/MWh			

Poznámky a vysvětlivky

VT - vysoký tarif, NT - nízký tarif, A - Ampér, MWh - Megawatthodina (1 MWh=1000 kWh)

* Platba za distribuci, systémové služby, činnost OTE a platba za POZE jsou jako související služby v elektroenergetice regulované. V ceníku jsou uvedeny ceny podle Cenové rozhodnutí Energetického regulačního úřadu č. 8/2021 a 9/2021, účinného od 1.1.2022.

** DPH se počítá z konečné fakturované částky - zobrazená cena s DPH je zaokrouhlená, orientační - sazba DPH je 21%.

*** nad 3x160 A za A pro D 57d

**** Platba za POZE se vypočítá jako součin hodnoty hlavního jističe, počtu fází, měsíční a ceny Kč/A/Měs nebo jako součin odebraného množství elektřiny a ceny Kč/MWh. Do výpočtů vždy započítává vždy nižší částka z těchto výpočtů.

Společná ustanovení

- Tento ceník obsahuje ceny (a podmínky pro jejich stanovení) elektřiny dodávané Zákazníkům společností Teplárny Brno, a.s., Okružní 828/25, 638 00 Brno, IČ: 46347534, stanovené v souladu se zákonem o cenách 526/1990 Sb. v platném znění a ostatními obecně závaznými právními předpisy.
- Spotřebou elektřiny vzniká povinnost platby daně z elektřiny podle zákona č. 261/2007 Sb. v platném znění, cena elektřiny bude o příslušnou daň navýšena kromě případů v zákoně uvedených.
- Celková cena za období odečtu (která je fakturována) se stanoví jako součet celkové ceny za odebranou elektřinu stanovené za toto období a celkové ceny měsíčních plateb stanovené za toto období dle tohoto ceníku a celkové ceny za ostatní regulované služby a celkové ceny za distribuci stanovené za toto období v souladu s příslušným rozhodnutím orgánu státní správy a smlouvou o distribuci, na základě které je společnost Teplárny Brno, a.s. pro příslušného zákazníka poskytována distribuční kapacita.
- Uvedená platba za související služby v elektroenergetice je stanovena podle Cenového rozhodnutí Energetického regulačního úřadu č. 8/2021 a 9/2021 a platného nařízení vlády. V případě, že Energetický regulační úřad změnil regulované ceny uvedené v tomto ceníku, dodavatel je povinen účtovat regulované ceny podle aktuálně platné legislativy. Uvedené regulované ceny jsou proto orientační.
- Platnost nabídky dle ceníku je: **dle akceptace** Teplárny Brno, a.s. síť po tomto termínu vyhražují právo nabídku aktualizovat.
- Cena za dodávku dle ceníku je fixní: **do 31.12.2024** (Při uzavření Smlouvy podle platné nabídky.)

Pásmo produktu

Podmínkou pro výběr pásma produktu je přiznaná odpovídající distribuční sazba dle platného Cenového rozhodnutí, ke které se dané pásmo produktu váže. Pásmo produktu je možno měnit 1x za 12 měsíců.

Ceník rozšířených služeb

platný od 1.6.2017 (ceny včetně DPH 21%):

- Vystavení 1. upozornění 0 Kč
- Vystavení 2. upozornění 121 Kč
- Vystavení duplikátu faktury 0 Kč
- Vystavení mimořádné faktury 121 Kč
- Vystavení splátkového kalendáře 121 Kč
- Vystavení potvrzení o bezdlužnosti 121 Kč
- Znovupřipojení odběrného místa 121 Kč
- Zastavení požadavku na odpojení 121 Kč
- Splatnost poplatků je 14 dní od vystavení.

Mimořádný odečet požadovaný Zákazníkem je zpoplatněn dle ceníku provozovatele distribuční soustavy EG.D, a.s. a fakturován Dodavatelem Zákazníkovi. Poplatek za znovupřipojení je dále zpoplatněn dle ceníku EG.D, a.s. a placen na účet EG.D, a.s.

