

# VÝKAZ DOSAVADNÍHO A NOVÉHO STAVU ÚDAJŮ KATASTRU NEMOVITOSTÍ

Dosavadní stav			Nový stav														
Označení pozemku parc. číslem	Výměra parcely		Druh pozemku	Označení pozemku parc. číslem	Výměra parcely		Druh pozemku	Typ stavby	Způsob určení výměr	Porovnání se stavem evidence právních vztahů							
	ha	m <sup>2</sup>			Způsob využití	ha				m <sup>2</sup>	Způsob využití	Způsob využití	Díl přechází z pozemku označeného v		Číslo listu vlastnictví	Výměra dílu	Označení dílu
													katastru nemovitosti	dřívější poz.evidenci			
1040/150										1040/150		10001					
1075/4										1075/4		10001					
1077/2										1077/2		3063					
3603/4										3603/4		10001					

**Oprávněný: Dle listin**

**Druh věcného břemene: Právo dle listin**

<b>GEOMETRICKÝ PLÁN pro vymezení rozsahu věcného břemene k části pozemku</b>	Geom. plán ověřil úředně oprávněný zeměměřický inženýr :	Stejnopis ověřil úředně oprávněný zeměměřický inženýr :
	Jméno, příjmení: Ing. Aleš Novotný	Jméno, příjmení:
	Číslo položky seznamu úředně oprávněných zeměměřických inženýrů: 2226/2004	Číslo položky seznamu úředně oprávněných zeměměřických inženýrů:
	Dne: 21. říjen 2021      Číslo: 840/2021	Dne:      Číslo:
	Náležitostmi a přesností odpovídá právním předpisům.	Tento stejnopis odpovídá geometrickému plánu v elektronické podobě uloženému v dokumentaci katastrálního úřadu.
Vyhotovil : <b>GIS-STAVIN VEX a.s.</b> Bučinská 1733, Petřvald 735 41 IČ : 25 39 49 75	Katastrální úřad souhlasí s očíslováním parcel.	Ověření stejnopisu v listinné podobě.
Číslo plánu : 6903-120/2021		
Okres : Vsetín		
Obec : Rožnov pod Radhoštěm		
Kat.území : Rožnov pod Radhoštěm		
Mapový list : Vsetín 4-0/44		
Dosavadním vlastníkům byla poskytnuta možnost seznámit se v terénu s průběhem navrhovaných hranic, které byly označené předepsaným způsobem : <div style="text-align: center;">dočasně-barva, roh budovy</div>		

### Seznam souřadnic (S-JTSK)

Číslo bodu    Souřadnice pro zápis do KN  
                  Y                            X            Kód kv.    Poznámka

k.ú. Rožnov pod Radhoštěm (742937)

3319-6	485103.08	1141841.81	3	roh budovy
3319-7	485099.58	1141842.03	3	roh budovy
5911-3	485111.14	1141841.09	3	dočasně
5911-6	485105.89	1141843.95	3	dočasně
5911-7	485105.89	1141841.85	3	dočasně
5911-8	485103.04	1141843.58	3	dočasně
5911-57	485111.60	1141841.40	3	průsečík
1	485086.19	1141835.86	3	dočasně
2	485088.21	1141835.48	3	dočasně
3	485088.58	1141837.52	3	dočasně
4	485089.19	1141842.15	3	dočasně
5	485087.37	1141844.29	3	dočasně
6	485095.11	1141841.86	3	dočasně
7	485095.16	1141843.91	3	dočasně
8	485102.76	1141843.89	3	dočasně
9	485110.84	1141844.64	3	dočasně
10	485109.99	1141842.44	3	dočasně
11	485112.83	1141842.22	3	dočasně
12	485093.16	1141841.96	3	průsečík
13	485093.48	1141844.00	3	průsečík
14	485110.45	1141844.58	3	průsečík

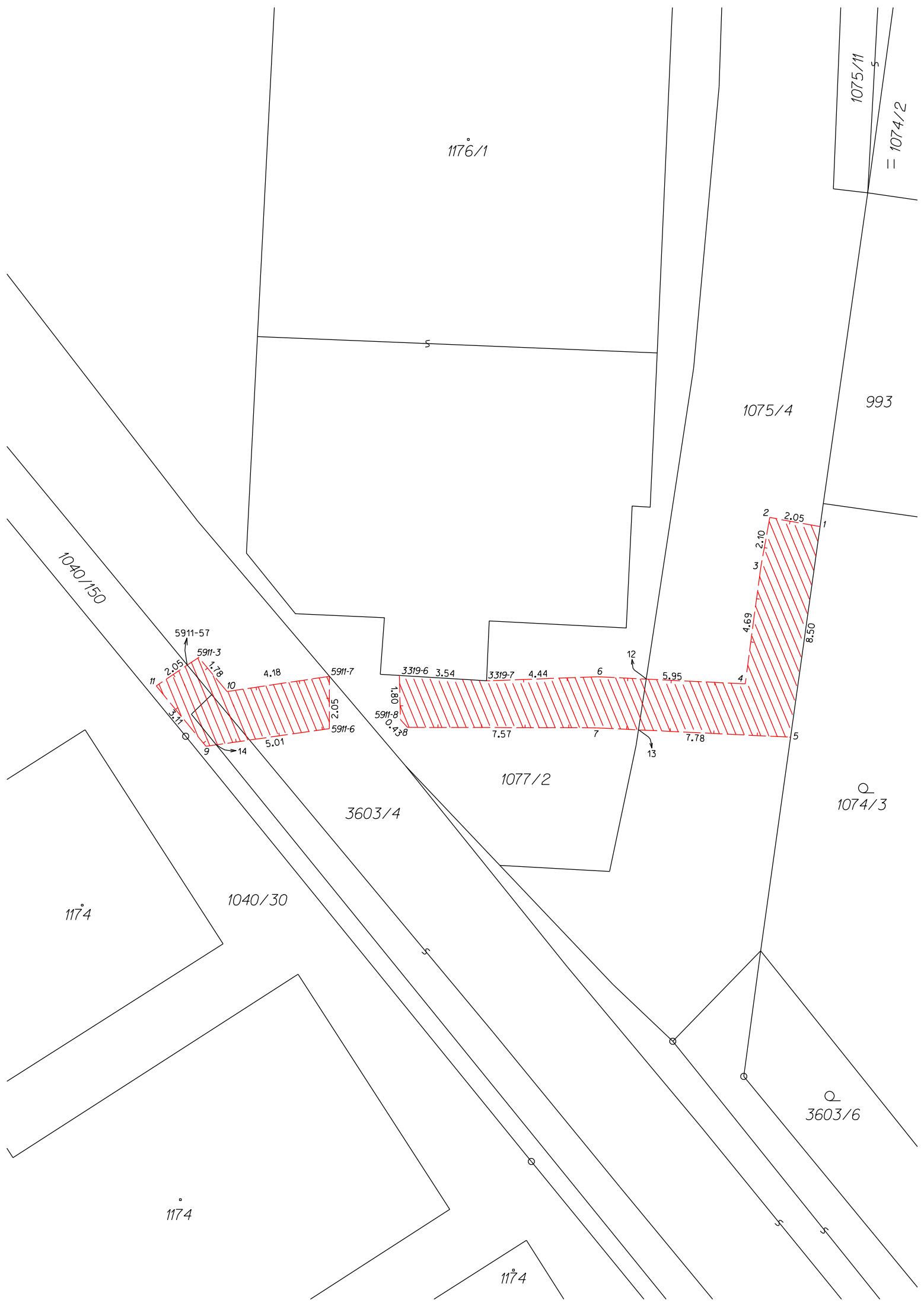

1176/1

1075/11  
= 1074/2

1075/4

993

1040/150

5911-57  
5911-3

11 2.05 1.78 10 4.18 5911-7  
9 3.27 5.01 2.05 5911-6

3319-6 3.54 3319-7 4.44 6 5.95  
12 13 7.57 7 7.78 4 1 2.05 2.10 3 4.69 8.50

1077/2

3603/4

1074/3

1174

1040/30

1174

1174

3603/6