

VÝKAZ DOSAVADNÍHO A NOVÉHO STAVU ÚDAJŮ KATASTRU NEMOVITOSTÍ

Dosavadní stav				Nový stav														
Označení pozemku parc. číslem	Výměra parcely		Druh pozemku	Označení pozemku parc. číslem	Výměra parcely		Druh pozemku	Typ stavby	Způsob využití	Způsob využití	Způs. určení výměr	Porovnání se stavem evidence právních vztahů						
	ha	m ²	Způsob využití		ha	m ²	Způsob využití	Způsob využití				Oří přechází z pozemku označeného v	Číslo listu vlastnictví	Výměra dílu		Označení dílu		
												katastru nemovitosti	dřívější poz. evidenci		ha		m ²	
782/5												782/5			29			

Druh věcného břemene: právo vstupu a vjezdu na pozemek pro vedení, údržbu a odstraňování poruch vodovodu, kanalizace a kabelu NN.

Oprávněný: dle smluv

Seznam souřadnic (S-JTSK):

Souřadnice pro zápis do KN

Číslo bodu	Y	X	kk
556-3	756963.51	1171489.27	3
1	757398.18	1171499.74	3
2	757405.25	1171484.64	3
3	756965.16	1171492.48	3
4	756988.02	1171500.88	3
5	757091.45	1171518.83	3
6	757242.77	1171506.92	3
7	757282.01	1171503.39	3
8	757288.43	1171509.24	8

GEOMETRICKÝ PLÁN pro vymezení rozsahu věcného břemene k části pozemku	Geometrický plán ověřil úředně oprávněný zeměměřický inženýr	Stejnopis ověřil úředně oprávněný zeměměřický inženýr.	
		Jméno, příjmení: [REDAKCE]	[REDAKCE]
		Číslo položky seznamu úředně oprávněných zeměměřických inženýrů 2869/2019	Číslo položky seznamu úředně oprávněných zeměměřických inženýrů 2869/2019
		Dne: 11.4.2022 Číslo: 597/A 2022	Dne: 22.4.2022 Číslo: 597/S 2022
	Náležitosti a přesnosti odpovídá právním předpisům.	Tento stejnopis odpovídá geometrickému plánu v elektronické podobě uloženému v dokumentaci katastrálního úřadu.	
	[REDAKCE] s očíslaváním parcel.	[REDAKCE] Ověření stejnopisu geometrického plánu v listinné podobě	
Číslo plánu: 1621-103/2022			
Okres: České Budějovice			
Obec: Včelná			
Kat. území: Včelná			
Mapový list: DKM(Č.Budějovice 2-5/31,33)			
Dosavadním vlastníkům pozemků byla poskytnuta možnost seznámit se v terénu s průběhem navrhovaných nových hranic, které byly označeny předepsaným způsobem: -----	KU pro Jihočeský kraj KP České Budějovice PGP-917/2022-301 2022.04.22 09:39:55 +02'00'		

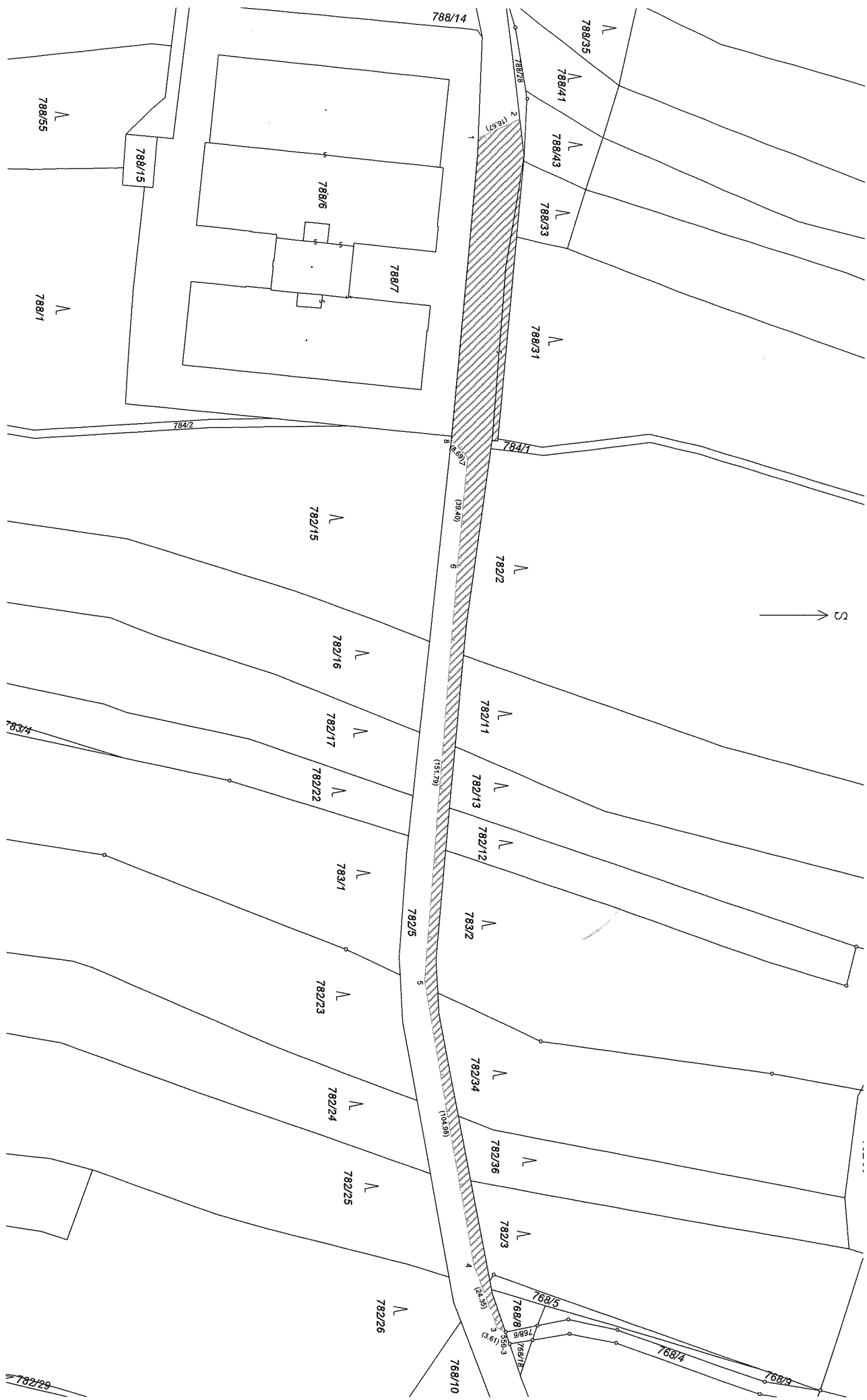

788/14

788/35

788/41

788/43

788/33

788/31

788/15

788/6

788/7

788/55

788/1

788/2

782/15

782/16

782/17

782/22

783/1

782/23

782/24

782/25

782/26

782/29

788/38

2 (16.67)

784/1

8 (39.40)

5

782/5

(131.79)

5

(104.88)

4

768/5

768/8

768/7

768/6

768/3

768/4

768/3

768/10