



MHMPXPIHQXGI

Stejnopis č. 1

DOHODA O VYDÁNÍ PENĚŽITÝCH PLNĚNÍ č. DOH/35/04/013595/2022

Smluvní strany:

Hlavní město Praha

se sídlem Mariánské nám. 2/2, 110 00 Praha 1 – Staré Město

zastoupené Ing. Janem Rakem, ředitelem odboru hospodaření s majetkem Magistrátu hl. m. Prahy

IČO: 00064581

DIČ: CZ00064581, plátce DPH

(dále jen jako „HMP“) na straně jedné

a

Institut umění – Divadelní ústav

státní příspěvková organizace zřízená Ministerstvem kultury České republiky



(dále jen jako „IDU“) na straně druhé

a

Spolek pro vydávání časopisu Loutkář



(dále jen jako „uživatel prostor“) na straně třetí

(všichni dále společně jen jako „smluvní strany“)

a

Martin Lamač



(dále také jako „vedlejší účastník“)

uzavřely níže uvedeného dne, měsíce a roku podle ust. § 1746 odst. 2 zákona č. 89/2012 Sb., občanský zákoník, ve znění pozdějších předpisů (dále jen jako „občanský zákoník“) tuto:

dohodu o vydání peněžitých plnění
(dále jen „dohoda“)

I.

Prohlášení smluvních stran

1. Smluvní strany prohlašují, že na základě rozsudku Obvodního soudu pro Prahu I ze dne 25. 06. 2018, č. j. 64 C 35/2010-224, ve znění rozsudku Městského soudu v Praze ze dne 27. 06. 2019, č. j. 25 Co 375/2018-277, s právní mocí ke dni 10. 10. 2019, bylo určeno, že HMP je vlastníkem spoluvlastnického podílu o velikosti id. 2/3 k pozemku parc. č. 612, jehož součástí je budova s č. p. 595, na adrese Celetná 17 (dále jen „**budova**“), která částečně zasahuje i na pozemek parc. č. 613, ke kterému bylo taktéž určeno, že HMP s ohledem na výše uvedené vlastní spoluvlastnický podíl o velikosti id. 2/3 (dále společně jen jako „**nemovitost**“), u které bylo v katastru nemovitostí ke dni 10. 10. 2019 (dále jen jako „**počátek rozhodného období**“) zapsáno domnělé vlastnické právo České republiky a se kterou hospodařil IDU, jakožto osoba příslušná hospodařit s majetkem státu, to vše v katastrálním území Staré Město, obec Praha, tak, jak je vše uvedeno na LV č. 232 a č. 644 vedených u Katastrálního úřadu pro hl. m. Prahu, Katastrální pracoviště Praha.
2. Smluvní strany dále prohlašují, že i po určení vlastnického práva HMP k nemovitosti k počátku rozhodného období uživatel prostor nadále užíval prostory umístěné v budově, jak jsou tyto blíže specifikovány v plánu předmětných prostor, jenž je, jakožto **příloha č. 1**, nedílnou součástí této dohody (dále jen jako „**předmětné prostory**“), v rozsahu uvedeném v nájemní smlouvě č. 572/17 ze dne 19. 12. 2017 a nájemní smlouvy č. 1112/19 ze dne 21. 11. 2019, které uzavřel s IDU jako pronajímatelem (dále společně jen jako „**nájemní smlouva**“).
3. Smluvní strany konečně prohlašují, že i po určení vlastnického práva HMP k nemovitosti k počátku rozhodného období uživatel prostor nadále hradil IDU peněžítá plnění za užívání předmětných prostor ode dne 10. 10. 2019 do dne 31. 12. 2021 (dále jen jako „**rozhodné období**“) ve výši **5.520,- Kč** (slovy: pět tisíc pět set dvacet korun českých) měsíčně za období do 31. 12. 2019, a ve výši **5.750,- Kč** (slovy: pět tisíc sedm set padesát korun českých) měsíčně za období od 01. 01. 2020 odpovídající výši nájemného uvedeného v nájemní smlouvě (dále jen jako „**peněžítá plnění**“).
4. Pro vyloučení veškerých pochybností smluvní strany prohlašují, že tato dohoda se výlučně a pouze zabývá vypořádáním smluvních stran v souvislosti s peněžitými plněními přijatými IDU od uživatele prostor za užívání předmětných prostor v rozhodném období, tj. za období ode dne 10. 10. 2019 do dne 31. 12. 2021, pokud v této dohodě není uvedeno výslovně jinak.
5. 
velikosti id. 1/3 k budově, vyplývající z užívání předmětných prostor uživatelem prostor za období do 31.5.2021.

II.

Vydání peněžitých plnění

1. Mezi smluvními stranami je nesporné, že uživatel prostor uhradil IDU za užívání předmětných prostor v rozhodném období peněžítá plnění v celkové výši **152.957,42 Kč** (slovy: jednostopadesátdevět set padesát sedm korun českých čtyřicet dva haléřů). Přehled jednotlivých peněžitých plnění takto přijatých IDU od uživatele prostor za užívání předmětných prostor v rozhodném období je uveden v **příloze č. 2**, která je nedílnou součástí této dohody.

2. Mezi smluvními stranami je současně nesporné, že vzhledem k určení vlastnického práva k nemovitosti ve prospěch HMP náleží ode dne 10. 10. 2019 peněžité plnění, která IDU přijal od uživatele prostor za užívání předmětných prostor v rozhodném období, HMP.
3. Smluvní strany se proto dohodly, že IDU vydá HMP peněžité plnění, která IDU obdržel od uživatele prostor za užívání předmětných prostor v rozhodném období, v celkové výši **101.971.61 Kč** (tj. 2/3 částky uvedené v odst. 1 tohoto článku odpovídající spoluvlastnickému podílu HMP na nemovitosti) (slovy: **jednostojednatisícdevětsetšedesátjedna korun českých šedesátjedna haléřů**), a to do 15 dnů ode dne nabytí účinnosti této dohody bezhotovostním převodem ve prospěch bankovního účtu HMP, **č. ú. 899028-5157998/6000, variabilní symbol: 200001081**.
4. Uživatel prostor se dále zavazuje uhradit HMP částku uvedenou v nové nájemní smlouvě, kterou s ním HMP uzavře společně s touto dohodou, a to dle podmínek uvedených v této nové nájemní smlouvě.
5. Postupem podle odst. 3 tohoto článku budou peněžité plnění, která IDU přijal od uživatele prostor za užívání předmětných prostor v rozhodném období, zcela vypořádána a smluvní strany již vůči sobě nebudou vznášet žádné další nároky související s vydáním těchto peněžitých plnění za rozhodné období, jak je uvedeno v čl. I. odst. 3 této dohody. IDU se výslovně zavazuje nečinit takové jednání či úkony, které by způsobily nebo by mohly způsobit vznik povinnosti HMP uhradit příslušnému orgánu veřejné moci jakoukoliv zákonnou platbu, nebo jinou zákonnou platební povinnost, přímo související s přijatými peněžitými plněními v celkové výši, jak je uvedeno v odst. 3 tohoto článku, zejména pak vznik povinnosti odvést DPH. V případě nesplnění či porušení tohoto závazku je IDU povinen uhradit HMP veškerou takto vzniklou škodu a současně poskytnout HMP nezbytnou součinnost k odstranění následků takto vzniklé škody.
6. HMP a uživatel prostor pro vyloučení veškerých pochybností prohlašují, že v odst. 5 první věta tohoto článku uvedené se nevztahuje k závazku uživatele prostor vůči HMP dle odst. 4 tohoto článku.
7. IDU a uživatel prostor zároveň prohlašují, že veškeré úhrady služeb spojených s užíváním předmětných prostor byly za rozhodné období mezi IDU a uživatelem prostor zcela vypořádány, a tudíž IDU a ani uživatel prostor neevidují vůči sobě žádné nedoplatky/přeplatky na úhradách za služby (teplo, vodné a stočné, elektřina, úklid apod.) uhrazených ze strany IDU jednotlivým poskytovatelům těchto služeb, a tedy nepožadují žádné úhrady za tyto služby ze strany HMP za rozhodné období.
8. IDU, jakožto státní příspěvková organizace Ministerstva kultury České republiky, tímto závazně prohlašuje, že je oprávněn vydat peněžité plnění uvedená v této dohodě, která obdržel od uživatele prostor, jakožto subjekt hospodařící s budovou, u které bylo ke dni 10. 10. 2019 v katastru nemovitostí zapsáno domnělé vlastnické právo ve prospěch České republiky.

III.

Vydání peněžitých plnění náležících vedlejšímu účastníkovi

1. Mezi IDU a vedleším účastníkem je nesporné, že uživatel prostor uhradil IDU za užívání předmětných prostor v období od 13.5.2021 do 31.12.2021 peněžité plnění náležící vedlejšímu účastníkovi, přičemž tato plnění za období od 13.5.2021 do 30.6.2021 byla mezi IDU a vedleším účastníkem vypořádána. Plnění uživatele prostor za období od 1.6.2021 do 31.12.2021 odpovídající

spoluvlastnickému podílu vedlejšího účastníka na nemovitosti v celkové výši **13.416,67 Kč** (slovy: třináct tisíc čtyři sta šestnáct korun českých a šedesát sedm haléřů) dosud nebylo mezi IDU a vedlejším účastníkem vypořádáno.

2. IDU a vedlejší účastník se proto dohodly, že IDU vydá vedlejšímu účastníkovi částku uvedenou v čl. III. odst. 1 této dohody kterou IDU obdržel od uživatele prostor za užívání předmětných prostor za období uvedené v čl. III. odst. 1 této dohody, a to do 15 dnů ode dne nabytí účinnosti této dohody bezhotovostním převodem ve prospěch bankovního účtu vedlejšího účastníka [REDAKCE]

IV.

Závěrečná ujednání

1. Obsah této dohody může být změněn nebo doplněn pouze se souhlasem smluvních stran a vedlejšího účastníka formou písemných dodatků k této dohodě.
2. V souladu s ust. § 43 odst. 1 zákona č. 131/2000 Sb., o hlavním městě Praze, ve znění pozdějších předpisů, tímto HMP potvrzuje, že uzavření této dohody schválila Rada hlavního města Prahy usnesením č. 803 ze dne 11.4.2022.
3. Pokud kterékoliv ujednání této dohody nebo jeho část bude neplatné či nevynutitelné a/nebo se stane neplatným či nevynutitelným a/nebo bude shledáno neplatným či nevynutitelným soudem či jiným příslušným orgánem, pak tato neplatnost či nevynutitelnost nebude mít vliv na platnost či vynutitelnost ostatních ujednání dohody nebo jejich částí.
4. Smluvní strany a vedlejší účastník výslovně souhlasí s tím, aby tato dohoda byla uvedena v Centrální evidenci smluv (CES) vedené HMP, která je veřejně přístupná a která obsahuje údaje o smluvních stranách a vedlejším účastníkovi, číselné označení této dohody, datum jejího podpisu a text této dohody. Nebudou však zveřejněny osobní údaje vedlejšího účastníka.
5. Smluvní strany a vedlejší účastník výslovně sjednávají, že uveřejnění této dohody v registru smluv dle zákona č. 340/2015 Sb., o zvláštních podmínkách účinnosti některých smluv, uveřejňování těchto smluv a o registru smluv (zákon o registru smluv), ve znění pozdějších předpisů, zajistí HMP.
6. Smluvní strany a vedlejší účastník prohlašují, že skutečnosti uvedené v této dohodě nepovažují za obchodní tajemství ve smyslu ust. § 504 občanského zákoníku a udělují svolení k jejich užití a zveřejnění bez stanovení jakýchkoli dalších podmínek. Nebudou však zveřejněny osobní údaje vedlejšího účastníka.
7. Tato dohoda byla vyhotovena v šesti (6) stejnopisech o pěti (5) stranách textu a dvou (2) přílohách, z nichž IDU, uživatel prostor a vedlejších účastníků obdrží po jednom (1) stejnopise a HMP po třech (3) stejnopisech.
8. Tato dohoda nabývá platnosti dnem jejího podpisu všemi smluvními stranami a vedlejším účastníkem a účinnosti dnem jejího uveřejnění v registru smluv v souladu s odst. 5 tohoto článku dohody.

9. Smluvní strany a vedlejší účastník výslovně prohlašují, že si tuto dohodu přečetly a že s touto dohodou projevily svoji vážnou a svobodnou vůli. Dohoda se nepříčí dobrým mravům a neodporuje zákonu. Na důkaz toho připojují své podpisy.

Přílohy: Příloha č. 1 – Plánek předmětných prostor
Příloha č. 2 – Přehled přijatých plateb

V Praze dne: **31 -08- 2022**

za HMP:



.....
agistrátu hl. m. Prahy

V Praze dne: **18 -08- 2022**

za uživatele prostor:



Spolek pro vydávání časopisu Bohemia

V Praze dne: **J. P. Loll**

za IDU:



statní příspěvková organizace

V Praze dne: **31.8.22**

vedlejší účastník:



Tabulka ubytování

№	ID	NÁZEV	VÝMĚRA (m ²)	NÁJEM
1	20	BOLESLAV	5,08	
2	21	21	5,11	
3	22	22	5,16	
4	23	23	5,21	
5	24	24	5,26	
6	25	25	5,31	
7	26	26	5,36	
8	27	27	5,41	
9	28	28	5,46	
10	29	29	5,51	
11	30	30	5,56	
12	31	31	5,61	
13	32	32	5,66	
14	33	33	5,71	
15	34	34	5,76	
16	35	35	5,81	
17	36	36	5,86	
18	37	37	5,91	
19	38	38	5,96	
20	39	39	6,01	
21	40	40	6,06	
22	41	41	6,11	
23	42	42	6,16	
24	43	43	6,21	
25	44	44	6,26	
26	45	45	6,31	
27	46	46	6,36	
28	47	47	6,41	
29	48	48	6,46	
30	49	49	6,51	
31	50	50	6,56	
32	51	51	6,61	
33	52	52	6,66	
34	53	53	6,71	
35	54	54	6,76	
36	55	55	6,81	
37	56	56	6,86	
38	57	57	6,91	
39	58	58	6,96	
40	59	59	7,01	
41	60	60	7,06	
42	61	61	7,11	
43	62	62	7,16	
44	63	63	7,21	
45	64	64	7,26	
46	65	65	7,31	
47	66	66	7,36	
48	67	67	7,41	
49	68	68	7,46	
50	69	69	7,51	
51	70	70	7,56	
52	71	71	7,61	
53	72	72	7,66	
54	73	73	7,71	
55	74	74	7,76	
56	75	75	7,81	
57	76	76	7,86	
58	77	77	7,91	
59	78	78	7,96	
60	79	79	8,01	
61	80	80	8,06	
62	81	81	8,11	
63	82	82	8,16	
64	83	83	8,21	
65	84	84	8,26	
66	85	85	8,31	
67	86	86	8,36	
68	87	87	8,41	
69	88	88	8,46	
70	89	89	8,51	
71	90	90	8,56	
72	91	91	8,61	
73	92	92	8,66	
74	93	93	8,71	
75	94	94	8,76	
76	95	95	8,81	
77	96	96	8,86	
78	97	97	8,91	
79	98	98	8,96	
80	99	99	9,01	
81	100	100	9,06	
82	101	101	9,11	
83	102	102	9,16	
84	103	103	9,21	
85	104	104	9,26	
86	105	105	9,31	
87	106	106	9,36	
88	107	107	9,41	
89	108	108	9,46	
90	109	109	9,51	
91	110	110	9,56	
92	111	111	9,61	
93	112	112	9,66	
94	113	113	9,71	
95	114	114	9,76	
96	115	115	9,81	
97	116	116	9,86	
98	117	117	9,91	
99	118	118	9,96	
100	119	119	10,01	

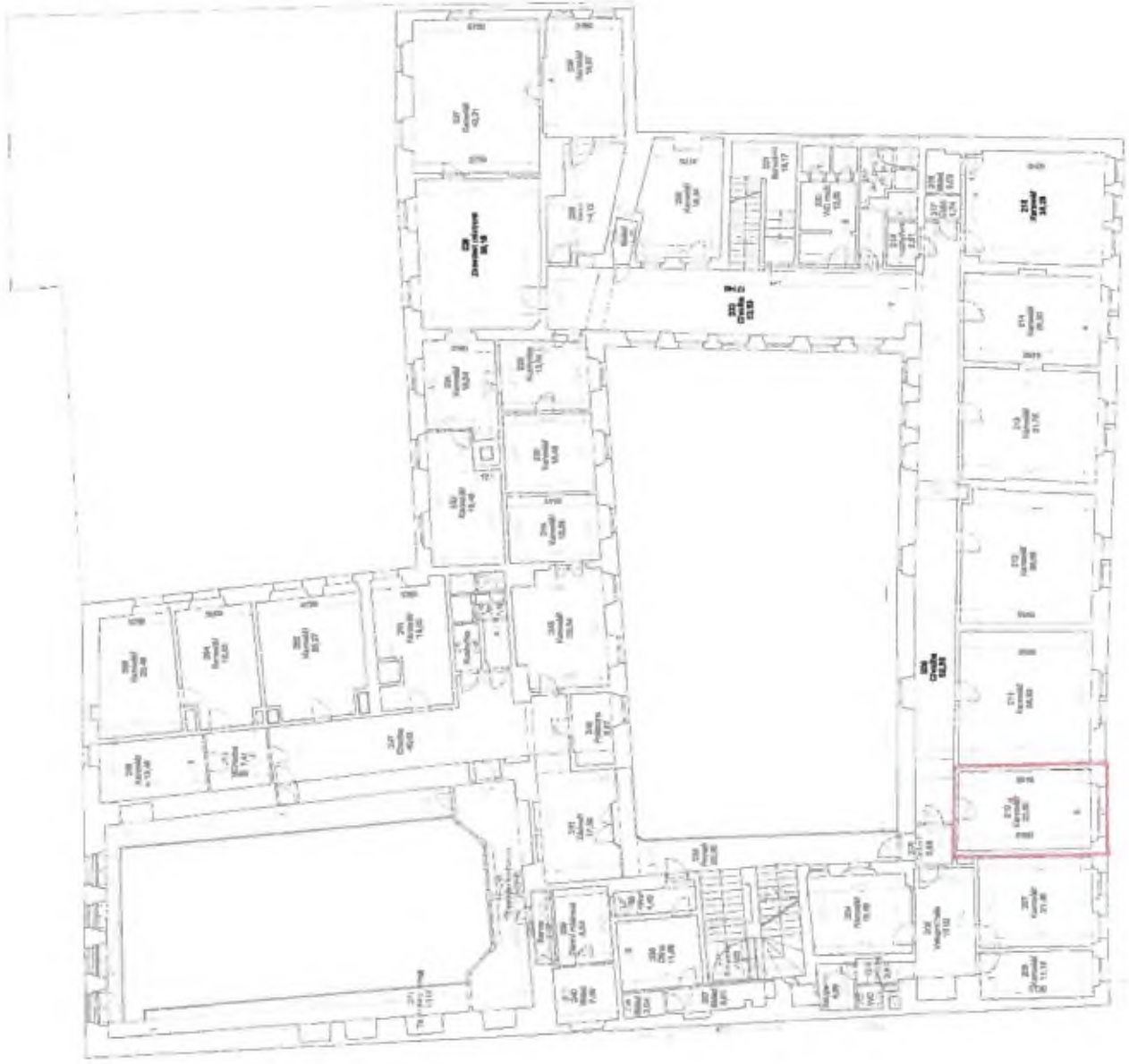

Pracoviště a zasedací místnosti
 (pracovní místnosti, zasedací místnosti)
 Pracovní místnosti: 100-119
 Zasedací místnosti: 120-139
 Pracovní místnosti: 140-159
 Zasedací místnosti: 160-179
 Pracovní místnosti: 180-199
 Zasedací místnosti: 200-219
 Pracovní místnosti: 220-239
 Zasedací místnosti: 240-259
 Pracovní místnosti: 260-279
 Zasedací místnosti: 280-299
 Pracovní místnosti: 300-319
 Zasedací místnosti: 320-339
 Pracovní místnosti: 340-359
 Zasedací místnosti: 360-379
 Pracovní místnosti: 380-399
 Zasedací místnosti: 400-419
 Pracovní místnosti: 420-439
 Zasedací místnosti: 440-459
 Pracovní místnosti: 460-479
 Zasedací místnosti: 480-499
 Pracovní místnosti: 500-519
 Zasedací místnosti: 520-539
 Pracovní místnosti: 540-559
 Zasedací místnosti: 560-579
 Pracovní místnosti: 580-599
 Zasedací místnosti: 600-619
 Pracovní místnosti: 620-639
 Zasedací místnosti: 640-659
 Pracovní místnosti: 660-679
 Zasedací místnosti: 680-699
 Pracovní místnosti: 700-719
 Zasedací místnosti: 720-739
 Pracovní místnosti: 740-759
 Zasedací místnosti: 760-779
 Pracovní místnosti: 780-799
 Zasedací místnosti: 800-819
 Pracovní místnosti: 820-839
 Zasedací místnosti: 840-859
 Pracovní místnosti: 860-879
 Zasedací místnosti: 880-899
 Pracovní místnosti: 900-919
 Zasedací místnosti: 920-939
 Pracovní místnosti: 940-959
 Zasedací místnosti: 960-979
 Pracovní místnosti: 980-999
 Zasedací místnosti: 1000-1019
 Pracovní místnosti: 1020-1039
 Zasedací místnosti: 1040-1059
 Pracovní místnosti: 1060-1079
 Zasedací místnosti: 1080-1099
 Pracovní místnosti: 1100-1119
 Zasedací místnosti: 1120-1139
 Pracovní místnosti: 1140-1159
 Zasedací místnosti: 1160-1179
 Pracovní místnosti: 1180-1199
 Zasedací místnosti: 1200-1219
 Pracovní místnosti: 1220-1239
 Zasedací místnosti: 1240-1259
 Pracovní místnosti: 1260-1279
 Zasedací místnosti: 1280-1299
 Pracovní místnosti: 1300-1319
 Zasedací místnosti: 1320-1339
 Pracovní místnosti: 1340-1359
 Zasedací místnosti: 1360-1379
 Pracovní místnosti: 1380-1399
 Zasedací místnosti: 1400-1419
 Pracovní místnosti: 1420-1439
 Zasedací místnosti: 1440-1459
 Pracovní místnosti: 1460-1479
 Zasedací místnosti: 1480-1499
 Pracovní místnosti: 1500-1519
 Zasedací místnosti: 1520-1539
 Pracovní místnosti: 1540-1559
 Zasedací místnosti: 1560-1579
 Pracovní místnosti: 1580-1599
 Zasedací místnosti: 1600-1619
 Pracovní místnosti: 1620-1639
 Zasedací místnosti: 1640-1659
 Pracovní místnosti: 1660-1679
 Zasedací místnosti: 1680-1699
 Pracovní místnosti: 1700-1719
 Zasedací místnosti: 1720-1739
 Pracovní místnosti: 1740-1759
 Zasedací místnosti: 1760-1779
 Pracovní místnosti: 1780-1799
 Zasedací místnosti: 1800-1819
 Pracovní místnosti: 1820-1839
 Zasedací místnosti: 1840-1859
 Pracovní místnosti: 1860-1879
 Zasedací místnosti: 1880-1899
 Pracovní místnosti: 1900-1919
 Zasedací místnosti: 1920-1939
 Pracovní místnosti: 1940-1959
 Zasedací místnosti: 1960-1979
 Pracovní místnosti: 1980-1999
 Zasedací místnosti: 2000-2019
 Pracovní místnosti: 2020-2039
 Zasedací místnosti: 2040-2059
 Pracovní místnosti: 2060-2079
 Zasedací místnosti: 2080-2099
 Pracovní místnosti: 2100-2119
 Zasedací místnosti: 2120-2139
 Pracovní místnosti: 2140-2159
 Zasedací místnosti: 2160-2179
 Pracovní místnosti: 2180-2199
 Zasedací místnosti: 2200-2219
 Pracovní místnosti: 2220-2239
 Zasedací místnosti: 2240-2259
 Pracovní místnosti: 2260-2279
 Zasedací místnosti: 2280-2299
 Pracovní místnosti: 2300-2319
 Zasedací místnosti: 2320-2339
 Pracovní místnosti: 2340-2359
 Zasedací místnosti: 2360-2379
 Pracovní místnosti: 2380-2399
 Zasedací místnosti: 2400-2419
 Pracovní místnosti: 2420-2439
 Zasedací místnosti: 2440-2459
 Pracovní místnosti: 2460-2479
 Zasedací místnosti: 2480-2499
 Pracovní místnosti: 2500-2519
 Zasedací místnosti: 2520-2539
 Pracovní místnosti: 2540-2559
 Zasedací místnosti: 2560-2579
 Pracovní místnosti: 2580-2599
 Zasedací místnosti: 2600-2619
 Pracovní místnosti: 2620-2639
 Zasedací místnosti: 2640-2659
 Pracovní místnosti: 2660-2679
 Zasedací místnosti: 2680-2699
 Pracovní místnosti: 2700-2719
 Zasedací místnosti: 2720-2739
 Pracovní místnosti: 2740-2759
 Zasedací místnosti: 2760-2779
 Pracovní místnosti: 2780-2799
 Zasedací místnosti: 2800-2819
 Pracovní místnosti: 2820-2839
 Zasedací místnosti: 2840-2859
 Pracovní místnosti: 2860-2879
 Zasedací místnosti: 2880-2899
 Pracovní místnosti: 2900-2919
 Zasedací místnosti: 2920-2939
 Pracovní místnosti: 2940-2959
 Zasedací místnosti: 2960-2979
 Pracovní místnosti: 2980-2999
 Zasedací místnosti: 3000-3019
 Pracovní místnosti: 3020-3039
 Zasedací místnosti: 3040-3059
 Pracovní místnosti: 3060-3079
 Zasedací místnosti: 3080-3099
 Pracovní místnosti: 3100-3119
 Zasedací místnosti: 3120-3139
 Pracovní místnosti: 3140-3159
 Zasedací místnosti: 3160-3179
 Pracovní místnosti: 3180-3199
 Zasedací místnosti: 3200-3219
 Pracovní místnosti: 3220-3239
 Zasedací místnosti: 3240-3259
 Pracovní místnosti: 3260-3279
 Zasedací místnosti: 3280-3299
 Pracovní místnosti: 3300-3319
 Zasedací místnosti: 3320-3339
 Pracovní místnosti: 3340-3359
 Zasedací místnosti: 3360-3379
 Pracovní místnosti: 3380-3399
 Zasedací místnosti: 3400-3419
 Pracovní místnosti: 3420-3439
 Zasedací místnosti: 3440-3459
 Pracovní místnosti: 3460-3479
 Zasedací místnosti: 3480-3499
 Pracovní místnosti: 3500-3519
 Zasedací místnosti: 3520-3539
 Pracovní místnosti: 3540-3559
 Zasedací místnosti: 3560-3579
 Pracovní místnosti: 3580-3599
 Zasedací místnosti: 3600-3619
 Pracovní místnosti: 3620-3639
 Zasedací místnosti: 3640-3659
 Pracovní místnosti: 3660-3679
 Zasedací místnosti: 3680-3699
 Pracovní místnosti: 3700-3719
 Zasedací místnosti: 3720-3739
 Pracovní místnosti: 3740-3759
 Zasedací místnosti: 3760-3779
 Pracovní místnosti: 3780-3799
 Zasedací místnosti: 3800-3819
 Pracovní místnosti: 3820-3839
 Zasedací místnosti: 3840-3859
 Pracovní místnosti: 3860-3879
 Zasedací místnosti: 3880-3899
 Pracovní místnosti: 3900-3919
 Zasedací místnosti: 3920-3939
 Pracovní místnosti: 3940-3959
 Zasedací místnosti: 3960-3979
 Pracovní místnosti: 3980-3999
 Zasedací místnosti: 4000-4019
 Pracovní místnosti: 4020-4039
 Zasedací místnosti: 4040-4059
 Pracovní místnosti: 4060-4079
 Zasedací místnosti: 4080-4099
 Pracovní místnosti: 4100-4119
 Zasedací místnosti: 4120-4139
 Pracovní místnosti: 4140-4159
 Zasedací místnosti: 4160-4179
 Pracovní místnosti: 4180-4199
 Zasedací místnosti: 4200-4219
 Pracovní místnosti: 4220-4239
 Zasedací místnosti: 4240-4259
 Pracovní místnosti: 4260-4279
 Zasedací místnosti: 4280-4299
 Pracovní místnosti: 4300-4319
 Zasedací místnosti: 4320-4339
 Pracovní místnosti: 4340-4359
 Zasedací místnosti: 4360-4379
 Pracovní místnosti: 4380-4399
 Zasedací místnosti: 4400-4419
 Pracovní místnosti: 4420-4439
 Zasedací místnosti: 4440-4459
 Pracovní místnosti: 4460-4479
 Zasedací místnosti: 4480-4499
 Pracovní místnosti: 4500-4519
 Zasedací místnosti: 4520-4539
 Pracovní místnosti: 4540-4559
 Zasedací místnosti: 4560-4579
 Pracovní místnosti: 4580-4599
 Zasedací místnosti: 4600-4619
 Pracovní místnosti: 4620-4639
 Zasedací místnosti: 4640-4659
 Pracovní místnosti: 4660-4679
 Zasedací místnosti: 4680-4699
 Pracovní místnosti: 4700-4719
 Zasedací místnosti: 4720-4739
 Pracovní místnosti: 4740-4759
 Zasedací místnosti: 4760-4779
 Pracovní místnosti: 4780-4799
 Zasedací místnosti: 4800-4819
 Pracovní místnosti: 4820-4839
 Zasedací místnosti: 4840-4859
 Pracovní místnosti: 4860-4879
 Zasedací místnosti: 4880-4899
 Pracovní místnosti: 4900-4919
 Zasedací místnosti: 4920-4939
 Pracovní místnosti: 4940-4959
 Zasedací místnosti: 4960-4979
 Pracovní místnosti: 4980-4999
 Zasedací místnosti: 5000-5019
 Pracovní místnosti: 5020-5039
 Zasedací místnosti: 5040-5059
 Pracovní místnosti: 5060-5079
 Zasedací místnosti: 5080-5099
 Pracovní místnosti: 5100-5119
 Zasedací místnosti: 5120-5139
 Pracovní místnosti: 5140-5159
 Zasedací místnosti: 5160-5179
 Pracovní místnosti: 5180-5199
 Zasedací místnosti: 5200-5219
 Pracovní místnosti: 5220-5239
 Zasedací místnosti: 5240-5259
 Pracovní místnosti: 5260-5279
 Zasedací místnosti: 5280-5299
 Pracovní místnosti: 5300-5319
 Zasedací místnosti: 5320-5339
 Pracovní místnosti: 5340-5359
 Zasedací místnosti: 5360-5379
 Pracovní místnosti: 5380-5399
 Zasedací místnosti: 5400-5419
 Pracovní místnosti: 5420-5439
 Zasedací místnosti: 5440-5459
 Pracovní místnosti: 5460-5479
 Zasedací místnosti: 5480-5499
 Pracovní místnosti: 5500-5519
 Zasedací místnosti: 5520-5539
 Pracovní místnosti: 5540-5559
 Zasedací místnosti: 5560-5579
 Pracovní místnosti: 5580-5599
 Zasedací místnosti: 5600-5619
 Pracovní místnosti: 5620-5639
 Zasedací místnosti: 5640-5659
 Pracovní místnosti: 5660-5679
 Zasedací místnosti: 5680-5699
 Pracovní místnosti: 5700-5719
 Zasedací místnosti: 5720-5739
 Pracovní místnosti: 5740-5759
 Zasedací místnosti: 5760-5779
 Pracovní místnosti: 5780-5799
 Zasedací místnosti: 5800-5819
 Pracovní místnosti: 5820-5839
 Zasedací místnosti: 5840-5859
 Pracovní místnosti: 5860-5879
 Zasedací místnosti: 5880-5899
 Pracovní místnosti: 5900-5919
 Zasedací místnosti: 5920-5939
 Pracovní místnosti: 5940-5959
 Zasedací místnosti: 5960-5979
 Pracovní místnosti: 5980-5999
 Zasedací místnosti: 6000-6019
 Pracovní místnosti: 6020-6039
 Zasedací místnosti: 6040-6059
 Pracovní místnosti: 6060-6079
 Zasedací místnosti: 6080-6099
 Pracovní místnosti: 6100-6119
 Zasedací místnosti: 6120-6139
 Pracovní místnosti: 6140-6159
 Zasedací místnosti: 6160-6179
 Pracovní místnosti: 6180-6199
 Zasedací místnosti: 6200-6219
 Pracovní místnosti: 6220-6239
 Zasedací místnosti: 6240-6259
 Pracovní místnosti: 6260-6279
 Zasedací místnosti: 6280-6299
 Pracovní místnosti: 6300-6319
 Zasedací místnosti: 6320-6339
 Pracovní místnosti: 6340-6359
 Zasedací místnosti: 6360-6379
 Pracovní místnosti: 6380-6399
 Zasedací místnosti: 6400-6419
 Pracovní místnosti: 6420-6439
 Zasedací místnosti: 6440-6459
 Pracovní místnosti: 6460-6479
 Zasedací místnosti: 6480-6499
 Pracovní místnosti: 6500-6519
 Zasedací místnosti: 6520-6539
 Pracovní místnosti: 6540-6559
 Zasedací místnosti: 6560-6579
 Pracovní místnosti: 6580-6599
 Zasedací místnosti: 6600-6619
 Pracovní místnosti: 6620-6639
 Zasedací místnosti: 6640-6659
 Pracovní místnosti: 6660-6679
 Zasedací místnosti: 6680-6699
 Pracovní místnosti: 6700-6719
 Zasedací místnosti: 6720-6739
 Pracovní místnosti: 6740-6759
 Zasedací místnosti: 6760-6779
 Pracovní místnosti: 6780-6799
 Zasedací místnosti: 6800-6819
 Pracovní místnosti: 6820-6839
 Zasedací místnosti: 6840-6859
 Pracovní místnosti: 6860-6879
 Zasedací místnosti: 6880-6899
 Pracovní místnosti: 6900-6919
 Zasedací místnosti: 6920-6939
 Pracovní místnosti: 6940-6959
 Zasedací místnosti: 6960-6979
 Pracovní místnosti: 6980-6999
 Zasedací místnosti: 7000-7019
 Pracovní místnosti: 7020-7039
 Zasedací místnosti: 7040-7059
 Pracovní místnosti: 7060-7079
 Zasedací místnosti: 7080-7099
 Pracovní místnosti: 7100-7119
 Zasedací místnosti: 7120-7139
 Pracovní místnosti: 7140-7159
 Zasedací místnosti: 7160-7179
 Pracovní místnosti: 7180-7199
 Zasedací místnosti: 7200-7219
 Pracovní místnosti: 7220-7239
 Zasedací místnosti: 7240-7259
 Pracovní místnosti: 7260-7279
 Zasedací místnosti: 7280-7299
 Pracovní místnosti: 7300-7319
 Zasedací místnosti: 7320-7339
 Pracovní místnosti: 7340-7359
 Zasedací místnosti: 7360-7379
 Pracovní místnosti: 7380-7399
 Zasedací místnosti: 7400-7419
 Pracovní místnosti: 7420-7439
 Zasedací místnosti: 7440-7459
 Pracovní místnosti: 7460-7479
 Zasedací místnosti: 7480-7499
 Pracovní místnosti: 7500-7519
 Zasedací místnosti: 7520-7539
 Pracovní místnosti: 7540-7559
 Zasedací místnosti: 7560-7579
 Pracovní místnosti: 7580-7599
 Zasedací místnosti: 7600-7619
 Pracovní místnosti: 7620-7639
 Zasedací místnosti: 7640-7659
 Pracovní místnosti: 7660-7679
 Zasedací místnosti: 7680-7699
 Pracovní místnosti: 7700-7719
 Zasedací místnosti: 7720-7739
 Pracovní místnosti: 7740-7759
 Zasedací místnosti: 7760-7779
 Pracovní místnosti: 7780-7799
 Zasedací místnosti: 7800-7819
 Pracovní místnosti: 7820-7839
 Zasedací místnosti: 7840-7859
 Pracovní místnosti: 7860-7879
 Zasedací místnosti: 7880-7899
 Pracovní místnosti: 7900-7919
 Zasedací místnosti: 7920-7939
 Pracovní místnosti: 7940-7959
 Zasedací místnosti: 7960-7979
 Pracovní místnosti: 7980-7999
 Zasedací místnosti: 8000-8019
 Pracovní místnosti: 8020-8039
 Zasedací místnosti: 8040-8059
 Pracovní místnosti: 8060-8079
 Zasedací místnosti: 8080-8099
 Pracovní místnosti: 8100-8119
 Zasedací místnosti: 8120-8139
 Pracovní místnosti: 8140-8159
 Zasedací místnosti: 8160-8179
 Pracovní místnosti: 8180-8199
 Zasedací místnosti: 8200-8219
 Pracovní místnosti: 8220-8239
 Zasedací místnosti: 8240-8259
 Pracovní místnosti: 8260-8279
 Zasedací místnosti: 8280-8299
 Pracovní místnosti: 8300-8319
 Zasedací místnosti: 8320-8339
 Pracovní místnosti: 8340-8359
 Zasedací místnosti: 8360-8379
 Pracovní místnosti: 8380-8399
 Zasedací místnosti: 8400-8419
 Pracovní místnosti: 8420-8439
 Zasedací místnosti: 8440-8459
 Pracovní místnosti: 8460-8479
 Zasedací místnosti: 8480-8499
 Pracovní místnosti: 8500-8519

Spolek pro vydávání časopisu Loutkář

Měsíc	Přijaté plnění	HMP náleží
10/2019 (od 10.10.2019)	3 917,42	2611,61
11/2019	5 520,00	3680,00
12/2019	5 520,00	3680,00
1/2020	5 750,00	3833,33
2/2020	5 750,00	3833,33
3/2020	5 750,00	3833,33
4/2020	5 750,00	3833,33
5/2020	5 750,00	3833,33
6/2020	5 750,00	3833,33
7/2020	5 750,00	3833,33
8/2020	5 750,00	3833,33
9/2020	5 750,00	3833,33
10/2020	5 750,00	3833,33
11/2020	5 750,00	3833,33
12/2020	5 750,00	3833,33
1/2021	5 750,00	3833,33
2/2021	5 750,00	3833,33
3/2021	5 750,00	3833,33
4/2021	5 750,00	3833,33
5/2021	5 750,00	3833,33
6/2021	5 750,00	3833,33
7/2021	5 750,00	3833,33
8/2021	5 750,00	3833,33
9/2021	5 750,00	3833,33
10/2021	5 750,00	3833,33
11/2021	5 750,00	3833,33
12/2021	5 750,00	3833,33
Celkem	152 957,42	101 971,61