

Dodatek č. 1
ke Smlouvě o dílo č. j. KRPK-51399-11/ČJ-2021-1900VZ uzavřené
dne 13. 8. 2021

Č. j. KRPK-51399-13/ČJ-2021-1900VZ

*sepsaný v souladu s ustanovením § 2586 a násl. zákona č. 89/2012 Sb., občanský zákoník,
v platném znění, mezi těmito smluvními stranami:*

Česká republika – Krajské ředitelství policie Karlovarského kraje

Sídlo: Závodní 386/100, 360 06 Karlovy Vary
IČ: 72051612
DIČ: CZ72051612
Zastoupená:
Bankovní spojení:
Kontaktní osoby:



Datová schránka: upshp5u

(dále jen „Objednatel“)

a

ELESTA Loket s. r. o., Zapsán v obchodním rejstříku Krajského soudu v Plzni C 13913

Zastoupený:
Sídlo: Loket, ČSA 239/16, PŠC 357 33
IČO: 263 39 731
DIČ: CZ26339731
Bankovní ústav:
Číslo účtu:
Kontaktní osoba:
E-mail:
Telefon:
Datová schránka: 5if3qeh



(dále jen „Zhotovitel“)

I.
Změna ceny díla

1. Z důvodu vzniku víceprací se smluvní strany dohodly, že celková cena díla se zvyšuje o částku 153 868 Kč bez DPH, což s 21 % DPH činí **186 180,28 Kč**.
(Slovy: Stoosmdesátšesttisícstoosmdesátkorundvacetosmhaléřů).
2. Celková cena za dílo se tedy navyšuje na částku **4 279 111,13 Kč** včetně DPH.
(Slovy: Čtyřimilionydvěstěsedmdesátdevěttisícstojedenáctkoruntřinácthaléřů).

II.
Ostatní ujednání

1. Ostatní ujednání ve Smlouvě o dílo se nemění.
2. Tento dodatek č. 1 nabývá účinnosti nejdříve dnem uveřejnění v registru smluv a je sepsán ve třech stejnopisech, z nichž dva obdrží objednatel a jeden zhotovitel.
3. Přílohami tohoto dodatku č. 1 je úřední záznam č. j. KRPK-87636-49/ČJ-2019-1900MN ze dne 27. 7. 2022, položkový rozpočet zhotovitele, vyjádření technického dozoru stavby a relevantní mailová korespondence mezi zainteresovanými účastníky ze dne 21. 7. až 22. 7. 2022.

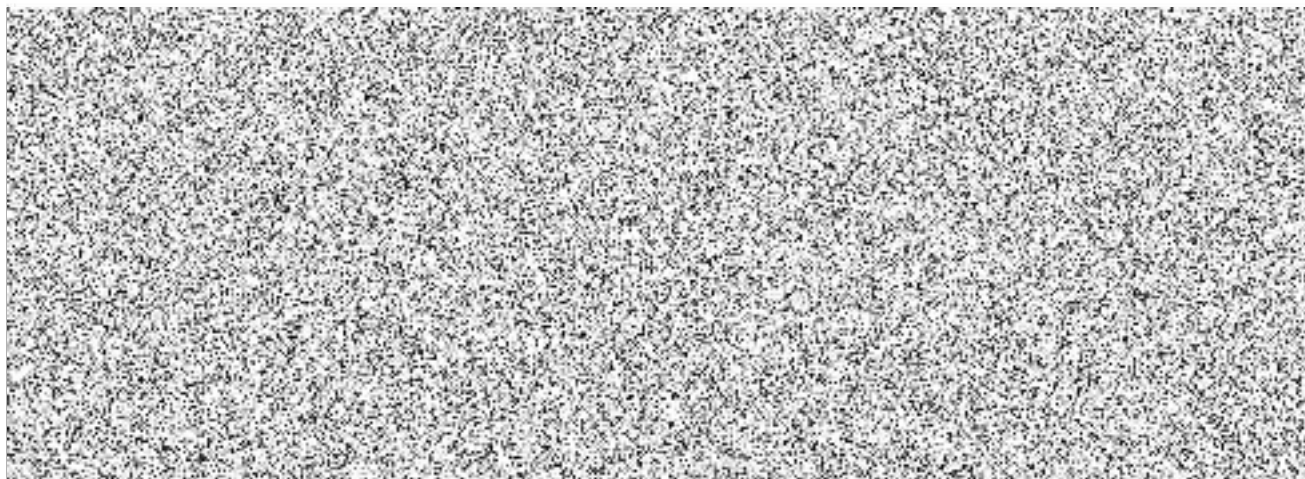



Pomáhat a chránit

POLICIE ČESKÉ REPUBLIKY
KRAJSKÉ ŘEDITELSTVÍ POLICIE KARLOVARSKÉHO KRAJE
Odbor správy majetku
Oddělení správy nemovitého majetku

KRPK-87636-49/ČJ-2019-1900MN

Dolní Rychnov 27.07.2022
Počet listů: 1

Úřední záznam

AO Dolní Rychnov – stavební úpravy skleněných výplní a fasády

Na základě požadavku zhotovitele ze dne 21.07.2022 výše jmenované akce - firmy ELESTA Loket s.r.o., ČSA 239, 357 33 Loket, IČ: 26339731 na nutné vícepráce, které vyplynuly během přípravných prací a které byly nezbytné pro přípravu podkladu na zateplovací práce v hodnotě **153.868 Kč bez DPH (186.180,28 Kč s DPH)** vás žádáme o zpracování dodatku č. 1 ke smlouvě o dílo Č.j. KRPK-51399-11/ČJ-2021-1900VZ. Provedené vícepráce jsou podrobně uvedeny v příloženém položkovém rozpočtu a byly odsouhlaseny TDS 

Přílohy:

- 1 – požadavek zhotovitele na vícepráce ze dne 21.07.2022
- 2 – souhlas TDS dané akce ze dne 22.07.2022

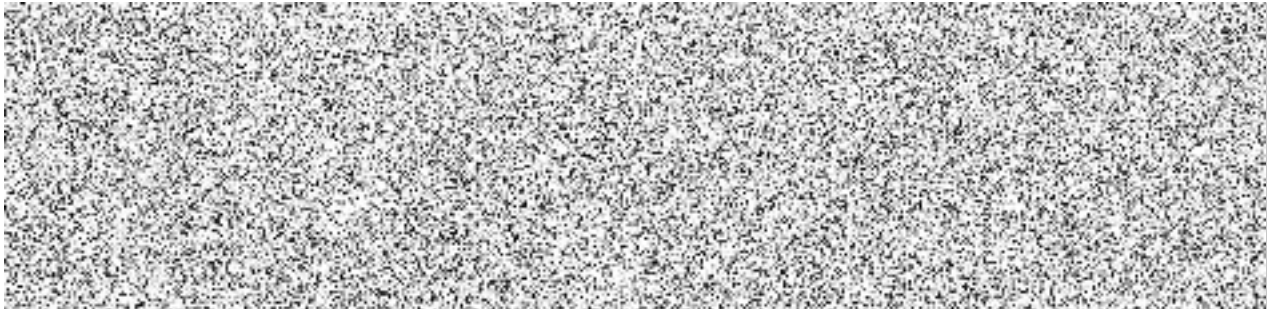

Od:
 Odesláno:
 Komu:
 Předmět:



Dobrý den,

na základě dohody zasílám rozpočet na nutné vícepráce na AO Dolní Rychnov. Otlučení omítky jsem vzal kompletní stěnu k silnici a odečetl jsem výměru 13ks velké okno. Malé jsem ponechal ve výměře neb i u velkých jsou špalety. Jsem určitě v mínusu s reálnými m2 otlučení, ale takto je můj návrh. K tomu samozřejmě náleží skládka. Další nutné práce nad rámec SOD je podlepení štitové stěny kvůli její velké nerovnosti. Podlepovali jsme to různými tloušťkami a udělal jsem průměr na 6cm. Toto podlepení se muselo následně překrýt původně navrženou fasádou z minerální vaty. Toto se musí mazat 100% lepidlem. Mříže a ostatní neřeším. Položky a ceny. Otlučení omítky máme cenu na této zakázce ve smlouvě tak jsem ji okopíroval a to vč. Sutí a skládkovného. Polystyren podlepení jsem vzal z akce fasáda PČR Chodov. Případné dotazy na níže uvedených kontaktech.



Položkový rozpočet

S:	Stavební úpravy stavby technického vybavení AO Dolní Rychnov
O:	dodatek č. 1 - vícepráce
R:	
G:	

P.č.	Číslo položky	Název položky	MJ	množství	cena/MJ	celkem
DJI	1	Zemní práce				30%
						7466,00
1	219Kn7144-06	EPS 70F - tloušťka 60 mm, balení 8 m2, R 0,75 m2K/W, balení 16 ks	m2	79	144	11 376,00
2	622211021/00	Montáž kontaktního zateplení vnějších stěn z polystyrénových desek tl do 180 mm - FASÁDA	m2	79	646	51 034,00
3		příplatek za lepení minerální vaty 100% lepidlo	m2	79	250	19 750,00
4	979999998R00	Poplatek za skládku sutí	t	10,00000	300,00	3 000,00
5	979100011RA0	Odvoz sutí a vyb.hmot do 10 km, vnitrost. 15 m	t	10,00000	788,00	7 880,00
6	978300020RA0	Otlučení vnějších omítek stěn vápenocem. 100 % otlučení fasády silniční část 100%	m2	444,00000	137,00	60 828,00
G:		CELKEM BEZ DPH				153968

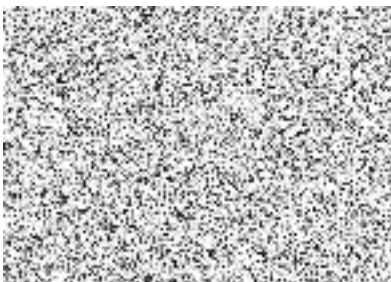



Od:
Odesláno:
Komu:
Předmět:



Dobrý den
O nerovnosti povrchu vím. O omítce také.

S rozsahem víceprací souhlasím.

Příjemný den

